

मत्स्य तथ्याङ्क तथा वार्षिक प्रगति प्रतिवेदन (आर्थिक वर्ष २०७३/०७४)



नेपाल सरकार

कृषि, भूमि व्यवस्था तथा सहकारी मन्त्रालय
कृषि विभाग

मत्स्य विकास निर्देशनालय

बालाजु, काठमाण्डौ
२०७४

ढतुसुतु तथुतुतुतु तथु वरुषुतुतु तुतुतुतु तुतुतुतुतुतु (रुतुतुतु वरुषु २०७३/०७ॡ)



नेतुल सरकलर
कृषुतु, तुतुतु वुतुवसुतुल तथुल सुतुहकलरुतु तुनुतुरलतु
कृषुतु वुतुतुलग
ढतुसुतु वुतुकलसु नुतुतुतुशुनललतु
वलललतु, कलठतुलणुतुतु
२०७ॡ

प्रकाशक:

नेपाल सरकार

कृषि, भूमि व्यवस्था तथा सहकारी मन्त्रालय

कृषि विभाग

मत्स्य विकास निर्देशनालय

बालाजु, काठमाण्डौ

नेपाल

फोन नं. : ४३५०८३३, ४३८५६४६

फ्याक्स नं. : ४३५०८३३

ईमेल: dofne@gmail.com

वेबसाईट: www.dofd.gov.np

फागुन, २०७४

छपाई: २०० प्रति

दुई शब्द



कूल ग्राहस्थ उत्पादनमा एक तिहाइ योगदान र दुई तिहाइ जनताको जिवीकोपार्जनको मुख्य आधार रहेकोले कृषि क्षेत्र मुलुकको अर्थतन्त्रको मेरुदण्ड हो। कृषिका तीन प्रमुख उपक्षेत्रहरु बाली, पशुक्षी र मत्स्य मध्ये मत्स्यले एक गतिशील र उदयीमान उपक्षेत्रको रुपमा आफ्नो पहिचान बनाएको छ। सानो संरचना एवं कम जनशक्तिका बावजुत मत्स्य वैज्ञानिक एवं प्राविधिक र मत्स्य कृषक तथा व्यवसायीहरुको अथक प्रयासबाट हाल मत्स्य उपक्षेत्रले कूल ग्राहस्थ उत्पादनमा १.३४ प्रतिशत र कृषि क्षेत्रको ग्राहस्थ उत्पादनमा ४.२९ प्रतिशत योगदान पुऱ्याउन सफल भएको छ। तेह्रौं त्रिवर्षीय योजना अवधिमा कृषि क्षेत्रको वृद्धिदर २.२२ प्रतिशत रहेको देखिन्छ भने यसै अवधिमा मत्स्य उपक्षेत्रको वृद्धिदर १४.६२ प्रतिशतको हाराहारीमा रहेको छ। विगत दश वर्षमा मत्स्य उपक्षेत्रको वृद्धिदर दोहोरो अंकमा रहेकोले कृषिका विभिन्न पेशा मध्ये मत्स्य पालन व्यवसाय एक आकर्षक पेशाको रुपमा स्थापित भएको छ। विगत १० वर्षको तुलनामा नेपालको मत्स्य विकासले उल्लेखनीय फड्को मारेको भए तापनि प्रति वर्ष प्रति व्यक्ति माछा उपलब्धताको हिसावले विश्व औसत (२० के.जी.) र अल्प विकसित मुलुकहरु (११ के.जी.) को तुलनामा हामी धेरै कम (२.९३ के.जी.) छौं। मत्स्य क्षेत्रको विकास र विस्तारको लागि गुणस्तरीय प्राविधिक सेवा प्रवाहलाई विस्तार गर्ने, मत्स्य सम्बन्धी नीतिगत तथा संरचनागत सुधारका साथै निजी क्षेत्रसँगको सहकार्य र समन्वयलाई थप फराकिलो बनाउनु आवश्यक छ।

नेपालको पहाडदेखि तराइसम्म चिसो र न्यानो पानीमा फस्टाउन सक्ने माछाहरुको व्यवसायिक रुपमा पालन भै रहेकोले मत्स्य क्षेत्रको थप विस्तार र विकास गर्न सके आगामी दशकमा देशमा प्राणिजन्य खाद्य आहार उत्पादन एवं आपूर्ति गर्ने पहिलो क्षेत्रको रुपमा स्थापित हुने कुरामा प्रयास संभावनाहरु देखिएका छन्। गरिबी न्यूनीकरण र पोषण सुधारमा महत्वपूर्ण भूमिका निर्वाह गर्न सक्ने देखेर नै नेपाल सरकारले मत्स्य विकासका लागि कार्यक्रम तथा बजेटमा क्रमशः वृद्धि गरिरहेको अवस्था छ।

यस मत्स्य तथ्याङ्क तथा वार्षिक प्रगति प्रतिवेदनमा आ.व. २०७३/७४ मा संचालित कार्यक्रम/क्रियाकलापहरुको प्रगति अवस्था र मत्स्य सम्बन्धी विविध तथ्याङ्क एवं जानकारीमूलक विषयहरु समावेश गर्ने जमर्को गरिएको छ। तथ्याङ्क एवं जानकारीहरु मत्स्य विकास केन्द्र/जिल्ला कृषि विकास कार्यालयहरु बाट प्राप्त विवरण, प्रकाशन, मौखिक छलफल, टेलिफोन कुराकानी एवं निर्देशनालयका नियमित अनुगमन प्रतिवेदनहरु, विगतका अध्ययन प्रतिवेदन, कृषक/व्यवसायी र सम्बद्ध व्यक्तिहरुबाट संकलन गरिएका हुन्। पुस्तिकामा समावेश भएका कतिपय तथ्याङ्क एवं जानकारीहरु अधुरा, अपुरा र त्रुटी भएका पनि हुन सक्छन्। कतिपय अति आवश्यक जानकारीहरु संकलन समावेश गर्न नसकिएको महशुस गरिएको छ। आगामी दिनमा थप विषयवस्तु संकलन समावेश गरिनुका साथै मत्स्य सम्बन्धी तथ्याङ्क सूचनाहरुलाई पूर्ण, त्रुटीरहित र विश्वसनीय बनाउन प्रयास गरिने छ।

मत्स्य क्षेत्रमा भएका प्रयासहरु, तिनका उपलब्धी एवं सिकेका अनुभवहरुलाई अभिलेखीकरण गरेर सकारात्मक पक्षको अनुकरण गरी प्रभावकारी रुपमा मत्स्य विकास कार्यक्रम संचालन गर्नु आजको आवश्यकता तथा चुनौती हो। अद्यावधिक र तुलनात्मक आँकडाहरुका साथ विश्लेषणात्मक रुपमा तयार पारिएको यस पुस्तिकाले आगामी योजना तर्जुमा र कार्यान्वयनका लागि समेत मार्ग निर्देश गर्नेछ भन्ने मैले विश्वास लिएको छु। यस मत्स्य तथ्याङ्क तथा प्रगति प्रतिवेदन तयार गर्नमा संलग्न निर्देशनालयका वरिष्ठ मत्स्य विकास अधिकृत, मत्स्य विकास अधिकृत र प्राविधिक सहायक र सामान्य प्रशासन र आर्थिक प्रशासन सम्बद्ध सम्पूर्ण कर्मचारीहरुलाई धन्यवाद दिन चाहन्छु।

फागुन, २०७४

(वैकुण्ठ अधिकारी)

कार्यक्रम निर्देशक

विषय सूची

भाग १

परिचय

१.१ मत्स्य विकासको ऐतिहासिक पृष्ठभूमि	१
१.२ कार्य जिम्मेवारी	४
१.२.१ कृषि, भूमि व्यवस्था तथा सहकारी मन्त्रालय	४
१.३ कृषि विभाग	५
१.४ मत्स्य विकास कार्यक्रम	७
१.५ अन्तर्राष्ट्रीय आवद्धता र समन्वय एवं सहकार्य	१०

भाग २

मत्स्य विकास निर्देशनालय र अन्तर्गतका निकायहरूको कार्यक्षेत्र एवं संगठनात्मक स्वरूप

२.१ मत्स्य विकास निर्देशनालय र अन्तर्गतका कार्यालयको दरबन्दी विवरण (अध्याबधिक मिति २०७०।०४।२८)	१३
कार्यालय तथा दरबन्दी विवरण (अध्याबधिक मिति २०७०।०४।२८) बाँकी क्रमश	१४
२.२ मत्स्य विकास संगठन संरचना	१५
२.३ मत्स्य विकास निर्देशनालय	१६
२.४ राष्ट्रिय प्राकृतिक तथा कृत्रिम जलाशय मत्स्य विकास कार्यक्रम	२३
२.५ केन्द्रीय मत्स्य प्रयोगशाला	२४
२.६ रिजरभ्वायर मत्स्य विकास केन्द्र, कुलेखानी	२४
२.७ चिसो पानी मत्स्य विकास केन्द्र, मिर्मी स्याङ्जा	२५
२.८ मत्स्य विकास केन्द्रहरू	२५
२.९ मत्स्य विकास निर्देशनालय अन्तर्गतका कर्मचारीहरूको विवरण	२७
२.१० मत्स्य विकास निर्देशनालय र अन्तर्गतका निकायहरूको भौतिक पूर्वाधारको विवरण	३९
२.११ नेपालको जलश्रोत, जलीय जैविक विविधता र जलीय जीवपालन (Aquaculture) को अवस्था र संभावना	४९

भाग ३

वार्षिक प्रगति प्रतिवेदन

३.१ संक्षिप्त वार्षिक प्रगति प्रतिवेदन	५४
३.१.१ मत्स्य पालन सम्बन्धी समष्टिगत विवरण	५४
३.१.२ पोखरीमा मत्स्य पालन सम्बन्धी जिल्लागत विवरण	५५
३.१.३ मत्स्य विकास कार्यक्रम (व.उ.शी.नं. ३१२११०-३/४) को एकमुष्ट वार्षिक प्रगति स्थिति	५८
३.१.४ मुख्य मुख्य कार्यक्रमगत उपलब्धीहरू	५९

३.२ अनुदान विवरण	७१
३.२.१ मत्स्य विकास कार्यक्रम कार्यक्रम (३१२११०-३) अन्तर्गत अनुदान प्राप्त गरेका मत्स्य कृषक/व्यवसायीहरूको विवरण.....	७१
३.२.२ मत्स्य उत्पादन विशेष कार्यक्रम अन्तर्गत पोखरी निर्माणमा अनुदान.....	७९
३.३ मत्स्य विकास कार्यक्रम (ब.उ.शि.न. ३१२११०-३/४) को वार्षिक प्रगति प्रतिवेदन (कार्यक्रम/क्रियाकलाप बमोजिम)	१०४
३.३.१ एकमुष्ट.....	१०४
३.३.२ मत्स्य विकास निर्देशनालय	१०९
३.३.३ राष्ट्रिय प्राकृतिक तथा कृत्रिम जलाशय मत्स्य विकास कार्यक्रम	११०
३.३.४ केन्द्रिय मत्स्य प्रयोगशाला, वालाजु	१११
३.३.५ मत्स्य विकास केन्द्र, फत्तेपुर, सप्तरी	११३
३.३.६ मत्स्य विकास केन्द्र, लहान, सिरहा	११४
३.३.७ मत्स्य विकास तथा तालिम केन्द्र, जनकपुरधाम, धनुषा	११५
३.३.८ मत्स्य विकास केन्द्र, हेटौडा	११७
३.३.९ मत्स्य विकास केन्द्र, भण्डारा, चितवन.....	११८
३.३.१० मत्स्य विकास केन्द्र, ठुटिपिपल, रुपन्देही.....	११९
३.३.११ मत्स्य विकास केन्द्र, समशेरगञ्ज, बाँके	१२०
३.३.१२ मत्स्य विकास केन्द्र, गेटा, कैलाली	१२१
३.३.१३ रिजरभवायर मत्स्य विकास केन्द्र कुलेखानी, मकवानपुर.....	१२२
३.३.१४ चिसोपानी मत्स्य विकास केन्द्र बेलटारी, स्याङ्जा.....	१२३
३.३.१५ विशेष मत्स्य उत्पादन कार्यक्रम अन्तर्गत पोखरी निर्माण (२७ जिल्ला) तर्फको वार्षिक प्रगति.....	१२४
३.३.१६ प्रधानमन्त्री कृषि आधुनिकीकरण परियोजना (३१२१६३-४) मत्स्य विकास कार्यक्रमको वार्षिक प्रगति आ.ब.२०७३/७४.....	१२५
३.४ मत्स्य विकास निर्देशनालय र अन्तर्गतका कार्यालयहरूको २०७४ असार मसान्त सम्मको बेरूजुको स्थिति.....	१३२
३.५ वार्षिक बजेट, निकास र खर्च तथा भारित र वित्तीय प्रगति (ब.उ.शि.३१२११०).....	१३३
३.६ खर्चको फाँटवारी	१३४
३.६.१ ब.शि.नं.३१२११०/३ (चालु खर्चअन्तर्गत) २०७३ असार महिनासम्मको खर्चको फाँटवारी	१३४
३.६.२ ब.शि.नं.३१२११०/४ (पूँजित खर्च अन्तर्गत) २०७३ असार महिनासम्मको खर्चको फाँटवारी	१३५
३.७ निर्देशनालय र अन्तर्गतका कार्यालयहरूको संकलित गैर कर राजश्वको विवरण.....	१३६
३.८ मत्स्य विकास कार्यक्रम सन्चालनको क्रममा देखा परेका समस्या र समाधानका प्रयासहरू	१३६

भाग ४

विगत पाँच वर्षको बजेट, निकाशा/खर्च र राजश्व तथा माछा भुरा र खाने माछा उत्पादन वितरणको विवरण

४.१ कार्यालयगत बजेट तथा निकासा/खर्च.....	१३८
४.२ उत्पादन सामग्री खर्च र राजश्वको विवरण (रकम रु. हजारमा).....	१३९
४.३ ह्याचलिङ्ग उत्पादन तथा वितरण (संख्या हजारमा).....	१४०
४.४ फ्राइ उत्पादन तथा वितरण (संख्या हजारमा).....	१४०
४.५ फिङ्गरलिङ्ग उत्पादन तथा वितरण (संख्या हजारमा).....	१४१
४.६ खाने माछा उत्पादन तथा वितरण (के.जी.).....	१४१
४.७ दोहोरो मार्ग व्यवस्थापन प्रणाली कार्यक्रम (हेटौडा) को खाने माछा बिक्रिको विवरण.....	१४२

भाग ५

मत्स्य विकास केन्द्रहरूको पोखरीहरूको विवरण

५.१ एकमुष्ट	१४३
५.२ रिजरभ्वायर पोखरीहरू	१४४
५.३ माउ माछा पोखरीहरू	१४५
५.४ नर्सरी पोखरीहरू.....	१४९
५.५ रियरिङ्ग पोखरीहरू.....	१५४
५.६ खाने माछा पोखरीहरू.....	१५९
५.७ अनुसन्धान पोखरीहरू.....	१६३
५.८ मत्स्य विकास केन्द्रहरूको माउ माछाको विवरण	१६५

भाग ६

मत्स्य तथ्याङ्क एवं विविध जानकारी

६.१ मत्स्य तथ्याङ्क.....	१६६
६.१.६ माछा आयात निर्यात विवरण.....	१६८
६.१.७ नेपालमा माछा मासुको उपलब्धताको तुलनात्मक विवरण	१६९
६.१.८ FISHSTAT-AQNS1 for Nepal [2016]	१७०
६.२ मत्स्य सम्बन्धी विविध जानकारी	१७२
६.२.१ मत्स्य अनुसन्धान तथा प्रसारमा क्रियाशील कार्यालयहरूको विवरण.....	१७२
६.२.२ मत्स्य विकास निर्देशनालयमा शुरु देखि हालसम्म कार्यरत प्रमुखहरूको नामावली.....	१७३
६.२.३ मत्स्यसँग सम्बन्धित शिक्षण संस्थाहरूको नाम	१७३
६.२.४ विश्व विद्यालय/क्याम्पसमा कार्यरत मत्स्य प्राध्यापकहरूको विवरण	१७४
६.२.५ मत्स्य प्राविधिकहरूको विवरण.....	१७५
६.२.६ नेपाल कृषि अनुसन्धान परिषद अन्तर्गतका मत्स्य वैज्ञानिक/प्राविधिकहरूको	

विवरण	१८५
६.२.७ मत्स्यसँग सम्बन्धित संघ/संस्थाको नाम.....	१८६
६.२.८ निजी मत्स्य ह्याचरीको विवरण	१८७
६.२.९ निजी मत्स्य नर्सरीहरुको विवरण.....	१९३
६.२.१० ट्राउट मत्स्य पालक कृषक विवरण	२०१
६.२.११ मत्स्य दाना उद्योगको विवरण	२०७
६.२.१२ प्राकृतिक जलाशयहरु (घोल, ताल, तथा नदी नाला, खोला) को जिल्ला अनुसार विवरण	२०८
६.२.१३ एक्वारियम पसलहरुको विवरण	२२१
६.२.१४ जिउँदो माछा पसलको विवरण	२२८
६.२.१५ मूल्य सूचि	२३०
६.२.१६ दोहोरो मार्ग व्यवस्थापन कार्यक्रम.....	२३०
६.२.१७ मत्स्य उन्नत नक्ष सुधार तथा व्यवस्थापन.....	२३३
६.२.१८ नेपालका रामसार क्षेत्रहरु	२३८
६.२.१९ परम्परागत रुपमा माछा मारेर जीविकोपार्जन गर्ने समुदाय र जनसंख्या	२३९
६.२.२० प्रधानमन्त्री कृषि आधुनिकीकरण परियोजना (PMAMP) अन्तर्गत मत्स्य विकास कार्यक्रम संचालित सुपरजोन, जोन र ब्लकको विवरण.....	२४०

भाग १ परिचय

१.१ मत्स्य विकासको ऐतिहासिक पृष्ठभूमि

क्र. सं.	समय/साल	महत्वपूर्ण कार्यहरू	उद्देश्य/उल्लेख्य उपलब्धी
१	श्री ५ रणबहादुर शाहको शासन काल	बालाजुमा २२ धारा बनाइ माथिल्लो भागमा पोखरी निर्माण गरी सहर र कट्ले जस्ता स्थानीय माछाको पालन शुरु गरिएको।	ठूला भवन तथा दरवारको सौन्दर्य बढाउन रङ्गिन माछा पालन गर्ने र निजीस्तरमा पोखरी बनाइ खाने माछा पालन शुरुवात भएको अनुमान।
२	वि.सं.२००३	कृषि परिषद् अन्तर्गत मत्स्य शाखाको स्थापना	बालाजु तथा त्रिपुरेश्वर स्थित सानो टुँडीखेल (हालको दररथ रंगशाला) का केही साना पोखरीहरू मत्स्य पालनको लागि छुट्याएको।
३	वि.सं.२००४	भारतको मोतीहारी जिल्लाबाट रहु, नैनी, भाकुर जातका ५००० माछाका भुरा आयात।	सानो टुँडीखेलको पोखरीमा माछा राखी आधुनिक मत्स्य पालन कार्यको सुरुवात गरिएको।
४	वि.सं.२०१०	मत्स्य विकास शाखा स्थापना।	कृषि विभागलाई सुदृढ बनाउँदै लैजानु।
५	वि.सं.२०१३	भारतको उटीबाट पुरै जिउ कट्टाले ढाकेको कमनकार्प (जर्मन कार्प) माछाको ६०० वटा भुरा ल्याइ बालाजुको सानो पोखरीमा हुर्काइएको।	माछाको वृद्धि उपयुक्त देखिएको र प्रजनन समेत सफल भएको।
६	आ.व.२०१६/१७	इजरायल सरकारबाट कट्टा कम भएको कमनकार्प (इजरायली मिररकार्प) माछाको भुरा उपहार स्वरूप प्राप्त।	अध्ययनका साथै सफल प्रजनन।
७	वि.सं.२०१७	जलचर संरक्षण ऐन, २०१७ को तर्जुमा।	जलीय जीवहरूको संरक्षण गर्नु।
८	आ.व.२०१७/१८	कमनकार्प माछाको भुरा मत्स्य पालक कृषकहरूलाई वितरण गर्ने कार्य शुरु भएको।	वैज्ञानिक तरिकाबाट माछा पालन गर्नु।
९	वि.सं.२०२१	धान खेतमा मत्स्य पालनको शुरुवात।	धान खेतहरूको सदुपयोग गर्दै उत्पादन अभिवृद्धि।
१०	वि.सं.२०२३	मत्स्य विकास विभागको स्थापना निर्देशक पदमा तत्कालीन सेक्सन प्रमुख श्री रोहित बहादुर थापा बहाल हुनुभएको थियो।	कृषि विभागको पुर्नसंरचना गर्नु।
११	आ.व.२०२८/२९	पोखराको तालहरूमा पिजडामा माछा पालन (केज फिस कल्चर) को शुरुवात।	प्राकृतिक जलासय हरूको सदुपयोग गर्दै उत्पादन अभिवृद्धि।

क्र. सं.	समय/साल	महत्वपूर्ण कार्यहरू	उद्देश्य/उल्लेख्य उपलब्धी
१२	वि.सं. २०२९	सबै विभागहरू एकिकृत गरी कृषि विभाग बनाइयो र मत्स्य विभागलाई मत्स्य विकास शाखाको रूपमा राखियो।	कृषि विभागको पुर्नसंरचना गर्नु।
१३	(सन् १९७५-१९८०)	संयुक्त राष्ट्र संघीय विकास कार्यक्रम (UNDP)को सहयोगमा एकिकृत मत्स्य विकास योजना मत्स्य विकास केन्द्रहरू पोखरा र भैरहवामा सन्चालन।	योजनावद्ध रूपमा मत्स्य क्षेत्रको विकास गर्दै लैजानु।
१४	सन् १९८१ (२०३८/३९)	एसियाली विकास बैंकको ऋण सहयोग UNDPको प्राविधिक अनुदान सहयोगमा मत्स्य विकास आयोजनाको प्रथम चरण सुरु भएको।	मत्स्य विकास केन्द्रहरूतरहरा, फत्तेपुर, जनकपुर, हेटौँडा र भैरहवाको भौतिक सुविधा विकास र झापादेखि कपिलवस्तुसम्मका १६ जिल्लामा मत्स्य पालन गर्न चाहने कृषकहरूलाई ऋण सुविधा र प्राविधिक सेवा एवं गुणस्तरीय माछा भुरा उपलब्ध गराउन सहयोग पुऱ्याइएको। आयोजना लागू भएका जिल्लामा मत्स्य विकास अधिकृतको दरबन्दी राखेर मत्स्य प्रसार कार्यमा व्यापकता ल्याउने कार्यको शुरुवात।
१५	आ व २०४३/४४—२०४८/४९)	दोश्रो मत्स्य विकास आयोजना लागू भयो। यो आयोजनाको कुल लागत २३ मिलियन अमेरिकी डलर थियो।	दोश्रो चरणमा तराईका थप पाँच जिल्ला (दाङ्ग-कञ्चनपुर) र थप एक मत्स्य विकास केन्द्र, गेटा (कैलाली) मा कार्यक्रम विस्तार गरियो। यसै आयोजना मार्फत बालाजुमा केन्द्रीय मत्स्य भवनको निर्माण। आयोजना कार्यान्वयनबाट तराईका जिल्लाहरूमा निजी क्षेत्रमा मत्स्य ह्याचरी तथा नर्सरीहरू स्थापना भई मत्स्य पालन कार्यको विस्तार भएको।
१६	आ.व. २०४४/४५	जापानबाट रेन्बोट्राउट माछाको फुल ल्याइ गोदावरीमा भुरा हुर्काउने कार्य सन्चालन	चिसो पानीमा पालन गर्न सकिने माछाको जातको विकास एवं विस्तार गर्नु।
१७	वि.सं. २०४८	जापान सरकारको सहयोगमा प्राकृतिक जलाशय मत्स्य विकास आयोजना (Natural Water Fisheries Development Project) शुरु भएको।	बेगनास ताल (पोखरा), त्रिशुली र गोदावरीमा पूर्वाधार विकास, व्यावसायिक माछा भुरा उत्पादन प्रविधिको विकास, केजकल्चर मत्स्य पालनको विस्तार एवं सुधार, माछाको आहारा बनाउने प्रविधिको विकास र जनशक्ति विकास कार्यक्रममा सहयोग।
१८	वि.सं. २०४८	मत्स्य विकास महाशाखा र सो अन्तर्गत कृत्रिम तथा प्राकृतिक जलाशय मत्स्य विकास कार्यक्रमहरू स्थापना। तराईका २० जिल्ला र धनकुटा, काठमाडौँ, कास्की	नयाँ संगठनात्मक संरचनाको अवधारणा अनुरूप जिल्लाहरूमा मत्स्य प्रसारलाई प्रोत्साहन गर्नु। अनुसन्धान निकायको छुट्टै व्यवस्थाका गरी अनुसन्धान कार्यलाई प्रभावकारी बनाउनु।

क्र. सं.	समय/साल	महत्वपूर्ण कार्यहरू	उद्देश्य/उल्लेख्य उपलब्धी
		तथा सुर्खेतमा १/१ जना मत्स्य विकास अधिकृतको दरबन्दी व्यवस्था गरियो। साथै नेपाल कृषि अनुसन्धान परिषद अन्तर्गत मत्स्य अनुसन्धान केन्द्रहरूको स्थापना।	
१९	वि.सं.२०५५	जलचर संरक्षण ऐन, २०१७ को प्रथम संशोधन।	जलचर संरक्षण ऐन, २०१७ लाई समय सापेक्ष सुधार गर्नु।
२०	वि.सं.२०५७	महाशाखालाई मत्स्य विकास निर्देशनालयको रूपमा नामाकरण गरिएको।	मत्स्य क्षेत्रको कार्यगत जिम्मेवारी प्रदान गर्नका लागि।
२१	आ.व.२०६३/६४	एक गाउँ एक उत्पादन कार्यक्रमको शुरुवात।	उद्योग वाणिज्य महासंघसँगको साझेदारी अन्तर्गत नुवाकोट र रसुवा जिल्लामा रेन्बोट्राउट माछा प्रवर्द्धन।
२२	आ.व.२०६४/६५	अभियानमुखी मत्स्य उत्पादन कार्यक्रम (Fish Mission) को शुरुवात।	मत्स्य पालन क्षेत्र विस्तार गरी उत्पादन र उत्पादकत्व बृद्धि गर्नु।
२३	वि.सं.२०६०	दोहोरो मार्ग प्रणाली मत्स्य बिकास केन्द्र हेटौँडामा संचालन	उपलब्ध स्रोत साधनको अत्याधिक सदुपयोग गर्नु।
२४	सन् २०११, आ.व.२०६७/६८	FAO को सहयोगमा नल्ल सुधार कार्यक्रमको शुरुवात। यस कार्यक्रम अन्तर्गत हाल Chinese Carp र Common Carp मत्स्य विकास केन्द्र भैरहवा र पोखरामा र रोहु माछा जनकपुर र तरहरामा राखी व्यवस्थापन कार्य भैरहेको।	माछा भुराको गुणस्तरमा सुधार ल्याई भुरा सम्बन्धी समस्या सम्बोधन गर्नु।
२५	वि.सं. २०६९	निजामती सेवा ऐन, २४ घ अनुसार कर्मचारी समायोजन।	हालको मत्स्य तर्फको दरबन्दी २१३ कायम गरिएको।
२६	वि.सं. २०७०	कृषि तथा पशु विज्ञान अध्ययन संस्थानमा B.Sc. Fisheries को अध्यापन शुरु।	मत्स्य क्षेत्रमा Specialized manpower बिकास गर्नु।
२७	आ.व. २०७२/७३	विशेष मत्स्य उत्पादन कार्यक्रमको शुरुवात।	उत्पादन र उत्पादकत्व बृद्धि गर्नुका साथै आयात प्रतिस्थापन गर्नु।
२८	आ.व. २०७२/७३	पंगासियस माछा पालन ब्रिगत ५/७ वर्षदेखि शुरुवात भै सकेकोले मत्स्य विकास निर्देशनालयबाट ह्याचरी अनुदान कार्यक्रम प्रारम्भ।	भुरा आपूर्तिमा सहयोग पुऱ्याउनु।
२९	आ.व. २०७३/७४	थाईल्याण्डबाट पंगासियस माछाको भुरा आयात।	पंगासियस माछाको ब्यवसायिक उत्पादनमा टेवा पुऱ्याउनु।

१.२ कार्य जिम्मेवारी

नेपाल सरकार (कार्य विभाजन नियमावली, २०७४) अनुसार कृषि, भूमि व्यवस्था तथा सहकारीले गर्ने कार्यहरु देहाय बमोजिम रहेका छन्। (नेपाल राजपत्र खण्ड ६७ २०७४ फागुन ११ अतिरिक्ताङ्क ४३)

१.२.१ कृषि, भूमि व्यवस्था तथा सहकारी मन्त्रालय

१. कृषि तथा कृषिजन्य जैविक विविधता र जैविक प्रविधिसम्बन्धी नीति, कानून, मापदण्ड र नियमन
२. खाद्य सुरक्षा, खाद्य अधिकार र खाद्य सम्प्रभुता, खाद्यपदार्थको गुणस्तर तथा खाद्य स्वच्छतासम्बन्धी, कानून, मापदण्ड र नियमन
३. कृषि तथा पशुपन्छीजन्य औषधी, सूक्ष्मपोषण तत्त्व र जैविक विषादी, रासायनिक विषादीको उपयोग र व्यवस्थापनसम्बन्धी नीति, कानून, मापदण्ड र नियमन
४. खाद्य क्वारेन्टाइन, पशु तथा वनस्पतिजन्य क्वारेन्टाइनसम्बन्धी नीति, कानून, मापदण्ड, कार्यान्वयन र नियमन
५. विषादीको स्तरीकरण, सूचना सङ्कलन, वर्गीकरण, सूचना प्रवाह र नियमन
६. कृषिसम्बन्धी अन्तर्राष्ट्रिय व्यापार सहजीकरण
७. कृषि तथ्याङ्क प्रणाली, अनुसन्धान, स्रोत संरक्षण, विकास र विस्तार
८. कृषि तथा खाद्यसम्बन्धी अन्तर्राष्ट्रिय प्रत्यायन, प्रमाणीकरण, प्रयोगशाला विकास र व्यवस्थापन
९. रासायनिक तथा जैविक मल उत्पादन, आयात तथा प्रयोगसम्बन्धी नीति, कानून, मापदण्ड, गुणस्तर निर्धारण, समन्वय र नियमन
१०. कृषि, मत्स्य तथा पशुपन्छीजन्य महामारी नियन्त्रण
११. कृषि औद्योगिकीकरण, मत्स्य, पशुपन्छी उद्योग व्यवसायको अन्तर प्रादेशिक विकास, प्रवर्द्धन र समन्वय
१२. बिउबिजन एवं नस्लसम्बन्धी राष्ट्रिय गुणस्तर निर्धारण र नियमन
१३. अन्तरदेशीय चरन तथा खर्कसम्बन्धी नीति, कानून र नियमन
१४. पशुपन्छीजन्य औषधी र दानाको नीति, कानून, मापदण्ड, गुणस्तर निर्धारण, आयात अनुमति र नियमन
१५. पशुचिकित्सासम्बन्धी राष्ट्रिय नीति, कानून, मापदण्ड र व्यवस्थापन
१६. पशुचिकित्सकको दर्ता, अनुमति, नवीकरण, खारेजी र नियमन
१७. दुग्ध र दुग्ध पदार्थबाट बनेका वस्तुहरुको अनुसन्धान र विकास
१८. मासु तथा मासुजन्य पदार्थ र पशु छाला तथा अन्य पदार्थसम्बन्धी नीति, कानून, मापदण्ड र नियमन
१९. कृषि तथा पशुपन्छी बीमासम्बन्धी नीति र मापदण्ड
२०. पशुसेवासम्बन्धी प्रयोगशालाको सम्बद्धता
२१. भूमिनीति, भू-उपयोग नीति, कानून, मापदण्ड र नियमन
२२. अन्तर्राष्ट्रिय सीमाको नक्साङ्कन, अभिलेख
२३. सीमा स्तम्भहरु निर्माण, मर्मत सम्भार तथा अभिलेख व्यवस्थापन

२४. भूमिको उपयोग, क्षमता र उपयुक्तताको नक्साङ्कन
२५. पुनर्वाससम्बन्धी नीति, कानून, मापदण्ड र नियमन
२६. निजी, सरकारी, गुठी, सामुदायिक तथा सार्वजनिक जग्गाको राष्ट्रिय अभिलेख व्यवस्थापन
२७. भूमिसुधार तथा व्यवस्थापन
२९. राष्ट्रिय भू-सूचना प्रणाली र भौगोलिक सूचना पूर्वाधार
३०. भूमिहीन, दलित, मुक्तकमैया, हलिया, हरवा, चरवाको पुनरुत्थापनासम्बन्धी नीति र मापदण्ड
३१. जग्गाको हक हस्तान्तरणसम्बन्धी मापदण्ड
३२. जग्गाको नाप नक्साको आधारभूत नियन्त्रण विन्दु र सञ्जाल
३३. जियोडेटिक र स्थलरूप नाप नक्सा
३४. प्रदेश र स्थानीय तहको सीमाको नक्साङ्कन र अभिलेख
३५. सर्वे लाइसेन्स
३६. सहकारीसम्बन्धी राष्ट्रिय नीति, कानून र मापदण्ड
३७. सहकारी बैङ्कसम्बन्धी
३८. सहकारीसम्बन्धी राष्ट्रिय तथ्याङ्क व्यवस्थापन, अध्ययन, अनुसन्धान र अनुगमन
३९. सहकारीसम्बन्धी राष्ट्रिय संघ संस्थासँग सम्बन्ध र अन्तर प्रादेशिक समन्वय
४०. सहकारीमार्फत हुने बचत तथा ऋण परिचालनसम्बन्धी मापदण्ड र नियमन
४१. गरिवी निवारणसम्बन्धी
४२. राष्ट्रिय किसान आयोग
४३. नेपाल कृषि अनुसन्धान परिषद्
४४. मन्त्रालयसम्बन्धी राष्ट्रिय अन्तर्राष्ट्रिय संघसंस्थासँग सन्धि, सम्झौता, अभिसन्धि, सम्पर्क र समन्वय
४५. मन्त्रालयसम्बन्धी सार्वजनिक संस्थान, प्रतिष्ठान, कम्पनी आदिको सञ्चालन र नियमन
४६. मन्त्रालयको विषयक्षेत्रसँग सम्बन्धित सेवा, समूह र उपसमूहको सञ्चालन ।

१.३ कृषि विभाग

बृहत उद्देश्य

- कृषिलाई विविधिकरण गरि व्यवसायिकरणमा रूपान्तरण गर्दै खाद्य सुरक्षाको सुनिश्चितता र गरिवी न्यूनिकरणमा योगदान गर्ने ।

निर्दिष्ट उद्देश्यहरू

- कृषि बस्तुको बढ्दो आन्तरिक तथा बाह्य माग परिपूर्ति गर्न उत्पादन र उत्पादकत्वमा वृद्धि गर्ने ।
- कृषिमा आधारित उद्योगहरूको प्रवर्धनार्थ आवश्यक कच्चा पदार्थहरूको उत्पादन र उत्पादकत्वमा वृद्धि गर्ने ।
- साना, सिमान्त तथा महिला कृषकहरूका लागि उत्पादनशील तथा रोजगारमूलक कार्यक्रमहरू सञ्चालन गरि गरिवी घटाउन योगदान पुऱ्याउने ।
- कृषि विकास र वातावरण संरक्षणबीच सन्तुलन कायम राखी दिगो कृषि विकास कार्यक्रम सञ्चालन गर्ने ।

रणनीतिहरू

- कृषि जन्य उत्पादन तथा उत्पादकत्व वृद्धि गरि खाद्य तथा पोषण सुरक्षा सुनिश्चितगर्ने तर्फ कार्यक्रम केन्द्रीत गर्ने,
- स्थान विशेषको सम्भाव्यता, तुलनात्मक लाभ एवं प्राथमिकताको आधारमा बाली, वस्तु विशेषका पकेटक्षेत्रहरूको विकास गरि व्यवसायिक एवं प्रतिस्पर्धात्मक कृषि प्रणालीको विकास गर्ने,
- विकसित पकेट क्षेत्रहरूलाई क्रमिक रूपमा AGRICULTURAL GROWTH CENTER मा रूपान्तरणगर्ने र यसको लागि आवश्यक श्रोत केन्द्रहरूको विकास गर्ने,
- समावेशीकरण र सामाजिक न्यायको आधारमा, सामाजिक, भौगोलिक तथा आर्थिकरूपमा पिछ्छडिएको समुदायलाई कृषि विकासको मूलप्रवाहमा समावेशगर्न प्राथमिकता दिने र उत्पादनशिल रोजगारीका अवसरहरू बढाइ गरिबी न्यूनीकरणमा टेवा पुऱ्याउने,
- कृषि विकास कार्यक्रमहरूलाई विश्व व्यापार संगठन एवं क्षेत्रीयस्तरका व्यापार सम्झौताहरूबाट प्राप्त अवसरहरूको अधिकतम लाभ लिने तर्फ उन्मुख गराउने,
- INSTITUTIONAL PLURALISM र सार्वजनिक-निजी साझेदारी अवधारणा अनुरूप निजी, सरकारी, गैह्रसरकारी तथा सामुदायिक संघ/संस्थाहरूलाई साझेदार निकायको रूपमा अंगीकार गरी प्रभावकारी सेवा प्रवाहमा व्यापकता ल्याउने,
- कृषि शिक्षा, कृषि अनुसन्धान र कृषि प्रसार बीच समन्वयत्मकरूपमा कार्यक्रम सञ्चालन गर्ने,
- निक्षेपित कृषि प्रसार कार्यक्रम कार्यन्वयनमा आवश्यक नीतिगत एवं कार्यगत टेवा पुऱ्याउने,
- गुणस्तरीय कृषि उत्पादन श्रोत सामग्रीहरूको उपलब्धता सर्वसुलभ तुल्याउने र उपलब्ध श्रोत साधनहरूको उच्चतम सदुपयोग गरि उत्पादनशिलता बढाउने,
- कृषिजन्य उद्योग विस्तारकोलागि आवश्यक कच्चा पदार्थ उत्पादनमा जोड दिई गैह्र फार्म रोजगारीमा वृद्धि गर्ने,
- कृषिलाई सम्मानित पेशा बनाउनुको साथै कृषि व्यवसायमा यूवा वर्गलाई आकर्षित गर्ने,
- कृषि विकास र वातावरण संरक्षण बीच सन्तुलन कायम राख्ने ।

कार्यनीतिहरू

- कृषक समूहलाई कृषि प्रसार कार्यक्रमको सम्वाहकको रूपमा अंगीकार गरि कृषि विकास कार्यक्रम सञ्चालन गर्ने र क्रमिक रूपमा सहकारीमा परिणत गर्ने,
- रोजगारमूलक व्यवसायिक कृषि तालिमको माध्यमबाट कृषि जनशक्तिको क्षमता एवं कार्यक्षमता र रोजगारीका अवसर अभिवृद्धिका लागि रोजगारमूलक व्यवसायिक कृषि तालिम सञ्चालन गरि प्रविधि हस्तान्तरण गर्ने,
- स्थानीय संभाव्यता र तुलनात्मक लाभको आधारमा पकेट क्षेत्रहरूको पहिचानगरि संभाव्य बाली र वस्तुको उत्पादन विशिष्टीकरणमा सहयोग पुऱ्याउने,
- खाद्य तथा पोषण सुरक्षाका दृष्टिकोणबाट संवेदनशील र खाद्यान्न उत्पादन न्यून हुने क्षेत्रहरूमा स्थानीयस्तरमा उत्पादन हुन सक्ने कृषि उपजको उत्पादन तथा उपयोग गर्न विशेष कार्यक्रम सञ्चालन गर्ने,

- यातायात सुविधा पुगेका सिंचित क्षेत्रमा बाली विशेषका पकेट प्याकेज कार्यक्रमलाई प्राथमिकता दिने र सिंचाइ, यातायात र अन्य सुविधा नभएका दुर्गम जिल्लाहरूमा स्थानीय संभाव्यताको आधारमा बढी मोल जाने र कम आयतन भएका बाली र वस्तुहरूको उत्पादन तथा प्रबर्धनमा जोड दिने,
- उद्यमी कृषक एवं नीजि क्षेत्रको सहभागीतामा कृषि प्रविधिको विकास एवं प्रसार, श्रोत तथा वितरण केन्द्रहरूको विकास एवं विस्तार गरि उत्पादन श्रोत सामग्रीहरूको आपूर्तिमा स्थायित्व ल्याउने,
- मूल्य श्रृंखला अभिवृद्धिको अवधारणामा आधारित कृषि विकासका कार्यक्रमहरूको छनौट तथा कार्यान्वयन गरि कृषि व्यवसायीकरण तथा बजारीकरणमा जोड दिने,
- सार्वजनिक-निजी साझेदारी अवधारणा अनुरूप बजार सूचना प्रवाह एवं पूर्वाधारहरूको विकास गरि उत्पादित कृषि जन्य उपजहरूको बजारीकरणमा टेवा पुऱ्याउने,
- सहूलियपूर्ण कृषि ऋण एवं बाली विमाको व्यवस्था र कृषिजन्य उद्योग तथा व्यापारमा कर सुविधा समेतको व्यवस्था गर्न जोड दिने,
- ग्रामीण क्षेत्रमा कृषि उत्पादनका सामग्री, उपकरण, सूचना र सञ्चार जस्ता साधनहरू उपलब्ध गराउन सामुदायीक व्यवस्थापनमा आधारित कृषि स्रोतकेन्द्रहरूको स्थापना र सञ्चालन गर्ने,
- वैज्ञानिक भू-उपयोगको माध्यमबाट बाली विविधिकरण, एवं व्यवसायिकरणमूखी कार्यक्रमहरू सञ्चालन गर्ने,
- कृषि विकास संग सम्बन्धित सरकारी, गैर सरकारी र निजी क्षेत्रका निकायहरूको समन्वय सुदृढ गरी लक्षित वर्गको सामाजिक परिचालनमा प्रभावकारीता ल्याउने,
- करार खेती र सहकारी खेतीलाई प्रोत्साहित गर्दै, कृषि वस्तु विषयगत सहकारी संस्था र केन्द्र देखी ग्रामिण स्तरसम्मका कृषि सहकारीको संरचना सुदृढिकरण गर्दै जाने,
- महिला तथा सिमान्तकृत समुदायको उत्थानमा प्राथमिकता दिई कृषि प्रसार कार्यक्रमहरू सञ्चालन गर्ने,
- कृषि उत्पादन र कृषिजन्य उद्योगबीच तादम्यता हुनेगरी कार्यक्रम सञ्चालनमा ध्यान दिने।

१.४ मत्स्य विकास कार्यक्रम

दूरदृष्टि

- माछा लगायत जलचरहरूको सन्तुलित विकास एवं निर्यात वृद्धि, गुणस्तरीय माछाको आपूर्ति व्यवस्थालाई सहज बनाई जनताको जीवनस्तरमा सुधार ल्याउने।

परिलक्ष्य

- खाद्य, पोषण तथा जीवनस्तरमा सुधाराका लागि माछा लगायतका जलचरहरूको सन्तुलित विकास गरी प्रतिव्यक्ति माछाको उपलब्धता बढाउने।

लक्ष्य

- जलश्रोत एवम् जलीय जीवको समुचित विकास, व्यवस्थापन एवम् उपयोगद्वारा राष्ट्रलाई माछामा आत्मनिर्भर बनाउने।

उद्देश्यहरू (Objectives)

- जलीय जैविक विविधता, वातावरण तथा जलचरहरूको संरक्षण, प्रवर्द्धन, व्यवस्थापन एवम् दिगो विकास गरी सन्तुलित उपयोग गर्ने।
- माछा लगायत जलचरहरूको उत्पादन र उत्पादकत्वलाई बढाई व्यवसायीकरणको माध्यमबाट खाद्य तथा पोषण सुरक्षामा बढावा दिने।
- माछा तथा जलचर सम्बद्ध ऐन, नियम, सांगठनिक संरचना आदिको उपयुक्त व्यवस्था मिलाई मत्स्य क्षेत्रको दिगो विकासका लागि सहज एवम् प्रभावकारी वातावरण सृजना गर्ने।

नीति/रणनीति

- जलीय जैविक विविधता कायम गर्दै वातावरण तथा जलचरहरूको संरक्षण र विकास गरी तिनको सन्तुलित उपयोग गर्ने,
- गैरकानूनी एवं अन्य विनाशक तरिकाले जलीय जीवलाई हानी पुऱ्याउने कार्यलाई रोकन प्राकृतिक जैविक पद्धति, जलीय जैविक विविधता तथा वासस्थानको संरक्षण गर्ने,
- परम्परागत मछुवारहरू, समुदायहरू एवम् बाँध तथा जलाशयको निर्माणबाट विस्थापित परिवारहरूको हित र अधिकारहरूको संरक्षणमा जोड दिदै नदी, जलाशय, ताल—तलैया तथा यस्तै अन्य जलक्षेत्रहरूमा सन्तुलित तरिकाले माछापालन गर्ने कार्यको विकासका लागि सह—व्यवस्थापनको वातावरण प्रवर्द्धन गराउने गरी आवश्यक कानूनहरू बनाउने,
- जलचरहरूको उत्पादन र उत्पादकत्व बढाई सामान्य जीविकोपार्जनबाट व्यवसायीकरण तर्फ यसलाई विकसित र परिवर्तित गर्ने,
- मत्स्य पालन व्यवस्थापन सम्बन्धी अधिकारलाई स्थापित गर्ने,
- मत्स्य पर्यटनलाई सहयोग पुऱ्याउन मनोरञ्जनजन्य मत्स्य पालनलाई प्रवर्द्धन गर्ने,
- मत्स्यपालनमा भौगोलिक एवं क्षेत्रीय सन्तुलन कायम गर्ने,
- पोखरी, घोल, ताल—तलैया, रिर्जभ्वार, सिमक्षेत्र, सिंचित धानखेत, सिंचाइ नहरहरू लगायतका उपलब्ध जलश्रोतहरूलाई प्रभावकारी उपयोग गर्दै मत्स्य पालनको क्षेत्र विस्तार गर्ने,
- उचित प्रविधिको प्रयोग, असल व्यवस्थापन अभ्यास (Good Management Practice) र गुणस्तरीय उत्पादन सामग्रीहरूको प्रभावकारी उपयोग गर्दै सन्तुलित सघन मत्स्य पालनलाई प्रवर्द्धन गर्ने,
- मत्स्य पालनको विविधिकरणलाई प्रवर्द्धन गर्ने,
- विदेशी प्रजातिका माछाहरू भित्र्याउन, प्रयोग एवम् पालन गर्न प्रशासनिक संयन्त्रलाई सवल बनाउने,
- आयात निर्यात कर, विजुली तथा विद्युतको उपयोग सम्बन्धमा मत्स्य पालनलाई अन्य कृषि कार्यमा जस्तै सहूलियत प्रदान गर्ने,
- वायोसेक्युरिटी तथा जलचरहरूको स्वास्थ्य व्यवस्थापन सम्बन्धी मापदण्डहरूको विकास तथा तिनको सशक्तीकरण गर्ने,
- मत्स्य तथा मत्स्य पदार्थहरूमा खाद्य सुरक्षा सुनिश्चित गर्नको लागि पहिचान, प्रमाणीकरण तथा ठम्याउने (Traceability) व्यवस्था मत्स्य पालन तथा मत्स्यकीको हरेक मुख्य श्रृंखलामा लागु गर्ने,

- प्राकृतिक प्रकोप, जलवायु परिवर्तन आदिबाट उत्पन्न हुने समस्याहरूको सामना गर्न मछुवार तथा मत्स्य कृषकहरूको क्षमतालाई अभिवृद्धि गर्ने,
- मत्स्य विकासमा निजी क्षेत्रको लगानीलाई प्रवर्द्धन गर्ने,
- मत्स्यकी तथा मत्स्यपालन परियोजना तथा कार्यक्रमहरू मार्फत महिला तथा युवाहरूको सशक्तीकरण गरिनेछ।
- मत्स्य बजारीकरण प्रणालीलाई विकसित गर्ने,
- मत्स्य क्षेत्रको दिगो विकास एवं सुशासनका लागि उपयुक्त वातावरण सृजना हुने व्यवस्था मिलाउने,
- मत्स्यकी एवं मत्स्य पालनले राष्ट्रिय खाद्य एवं पोषण सुरक्षा तथा राष्ट्रिय अर्थतन्त्रमा महत्वपूर्ण योगदान पुऱ्याउन सक्ने क्षेत्रको रूपमा अगाडि बढाउनका लागि जल तथा जमीनको नैसर्गिक उपयोगको अधिकार सुरक्षित गर्ने,
- मत्स्य क्षेत्रको नियमन, व्यवस्थापन, विकास, अनुसन्धान, प्रसार एवम् शिक्षामा संलग्न सरकारी निकायहरू सुदृढ बनाउने,
- थप आर्थिक सहयोग उपलब्ध गराएर मत्स्य तथा जलचरपालन सम्बन्धी क्षेत्रसँग सम्बन्धित संस्थाहरूलाई सवल गराइने,
- मत्स्य क्षेत्रका संस्थाहरूको भौतिक सुविधामा विकास गर्नुका साथै मत्स्य विकासका लागि लगानी अभिवृद्धि गर्ने,
- मत्स्य क्षेत्रको नियमन, व्यवस्थापन, विकास, अनुसन्धान, प्रसार तथा शिक्षामा संलग्न सार्वजनिक निकायहरूको मानविय क्षमता सुदृढ गर्ने।

आर्थिक वर्ष २०७४/७५ का लागि मत्स्य विकास कार्यक्रम तथा बजेट तर्जुमा मार्गदर्शन

१. गुणस्तरीय मत्स्य विजमा देशलार्इ क्रमशः आत्मनिर्भर गराउने उद्देश्यले कार्प नक्ष सुधारको अतिरिक्त सरकारी र निजी स्तरमा हाल संचालित मत्स्य विज उत्पादन केन्द्रहरूको क्षमता अभिवृद्धि गर्ने तथा क्षेत्रीय सन्तुलन कायम गर्न निजीस्तरमा मत्स्य विज श्रोत केन्द्रहरू (ह्याचरी तथा नर्सरी) स्थापना गर्ने जस्ता कार्यक्रमहरूलाई निरन्तरता दिने।
२. उद्योग स्थापना तथा संचालन गरी गुणस्तरीय माछा दाना उत्पादन तथा आपूर्ति गर्ने व्यवसायीहरूलार्इ प्रतिफलमा आधारित अनुदान प्रणाली लागू गर्न अति आवश्यक देखिएको हुँदा निश्चित बजेट विनियोजन गर्ने।
३. मत्स्य रोग तथा पानीको गुणस्तर व्यवस्थापनको लागि हाल संचालित केन्द्रिय मत्स्य प्रयोगशालाको भौतिक तथा प्राविधिक क्षमताको विकास गर्न सीपमा आधारित तालिमको व्यवस्था गर्ने तथा मत्स्य विकास केन्द्रहरूमा रहेका मत्स्य प्रयोगशाला इकार्डहरूको क्षमता विकास गर्ने गरी कार्यक्रम तर्जुमा गर्ने। साथै केही निजी स्तरका फार्महरूलार्इ पानीको गुणस्तर मापन गर्ने आवश्यक उपकरण वितरणका लागि कार्यक्रम तर्जुमा गर्ने।
४. मत्स्य तालिम केन्द्रको क्षमता अभिवृद्धि गरी गुणस्तरीय सेवा प्रवाह गर्ने तथा सीपमुलक तालिमलार्इ थप सुधार सहित निरन्तरता दिने गरी कार्यक्रम तर्जुमा गर्ने।
५. कृषकस्तरमा स्थापित बढी उत्पादन दिएका प्रविधि प्याकेजहरू जस्तै छडी माछा, पंगास प्रविधिको

- स्केल अप गर्न आवश्यक कार्यक्रम तर्जुमा गर्ने।
६. ट्राउट माछाको क्षेत्र विस्तार, मुल्य शृंखला विकास, गुणस्तरीय दाना व्यवस्थापन, विज उत्पादन तथा आपूर्ति व्यवस्थापन गर्ने खालका कार्यक्रमहरूलार्इ निरन्तरता दिने।
 ७. माछाको जैविक विविधता संरक्षणका लागि आवश्यक अध्ययन कार्यक्रमलार्इ निरन्तरता दिने।
 ८. मत्स्य बजारको विस्तारका लागि ताजा तथा जिउँदो माछाको विक्री वितरणमा आवश्यक सहयोग पुग्ने गरी कार्यक्रम तर्जुमा गर्ने।
 ९. मत्स्य विज आपूर्ति, जिउँदो माछा ढुवानीको लागि ढुवानी साधनमा अनुदान उपलब्ध गराउन सम्बन्धित निकायमा पहल गर्ने।
 १०. मत्स्य पालन, मत्स्य पोषण, मत्स्य रोग, जेनेटिक्स जस्ता विशिष्टकृत क्षेत्रमा उच्च स्तरका दक्ष जनशक्ति विकास गर्न वैदेशिक तालिम, अवलोकन भ्रमण कार्यक्रमहरू तर्जुमा गर्ने।
 ११. सूचना तथा संचार प्रविधि (ICT) को प्रयोगवाट मत्स्य सम्बन्धी उपयोगी सूचना र प्रविधि प्रसार गर्ने गरी आवश्यक कार्यक्रम तर्जुमा गर्ने।
 १२. मत्स्य तथ्यांक अद्यावधिकका लागि जि.आइ.एस. प्रविधिवाट संकलन तथा प्रशोधन गर्ने कार्यक्रमलार्इ निरन्तरता दिने गरी कार्यक्रम तर्जुमा गर्ने।
 १३. मत्स्य उत्पादन विशेष कार्यक्रमलार्इ निरन्तरता दिने गरी कार्यक्रम तर्जुमा गर्ने।
 १४. मत्स्य उत्पादन एवं उत्पादकत्व वृद्धिका लागि यान्त्रिकरण, जातिय विविधिकरण, प्रविधि परिमार्जन एवं प्रशारण गर्ने कार्यक्रमलाई निरन्तरता दिने।
 १५. मत्स्य फार्म केन्द्र स्थित जिर्ण भौतिक संरचनाहरूलार्इ सुधार गर्ने तथा फार्मको माछा भुरा उत्पादन क्षमता अभिवृद्धिका लागि खाली जग्गाहरूमा नर्सरी एवं रियरिङ्ग पोखरीहरू निर्माण तथा सुधार गर्ने कार्यक्रमहरू तर्जुमा गर्ने।
 १६. रंगिन माछाको भुरा उत्पादन कार्यक्रमलार्इ निरन्तरता दिने।
 १७. घोलमा मत्स्य पालन कार्यक्रमलाई निरन्तरता दिन अनुदानका कार्यक्रम तर्जुमा गर्ने।
 १८. मत्स्य सम्बन्धी ऐन नियमहरू निर्माण गर्न आवश्यक कार्यक्रमहरू तर्जुमा गर्ने।

१.५ अन्तर्राष्ट्रिय आवद्धता र समन्वय एवं सहकार्य

१. Food and Agriculture Organization (FAO)

- नेपालले सदस्यता प्राप्त गरेको मिति: २१ November १९५१
- मत्स्य सम्बन्धी सहयोग र सहकार्य
 - मत्स्य नश्व सुधार
 - मत्स्य सम्बन्धी प्राविधिक क्षमता विकास
 - मत्स्य सम्बन्धी नीतिगत सुधारमा सहयोग सहजीकरण
 - मत्स्य सम्बन्धी केही कार्यक्रमहरूमा आर्थिक सहयोग
- FAO ले वार्षिक रुपमा तयार गर्ने Global Fisheries and Aquaculture Database मा निर्देशनालयले नियमित रुपमा नेपालको मत्स्य सम्बन्धी तथ्याङ्क पठाउने गरेको

२. Network of Aquaculture Center in Asia Pacific (NACA):

- NACA एशिया प्रशान्त क्षेत्रका १९ वटा मुलुकहरुको मत्स्य सम्बन्धी अन्तरसरकारी संस्था (Inter-governmental Organization) हो।
- स्थापना: १९८९
- केन्द्रीय कार्यालय: Bangkok, Thailand
- सदस्य राष्ट्रहरु (१९) Australia, Bangladesh, Cambodia, China, Hong Kong SAR, India, Indonesia, I.R. Iran, Korea (DPR), Lao PDR, Malaysia, Maldives, Myanmar, Nepal, Pakistan, Philippines, Sri Lanka, Thailand and Vietnam
- उद्देश्य/कार्यक्षेत्र:
 - ⇒ policy guidelines and support to policies and institutional capacities;
 - ⇒ capacity building through educational and training programmes;
 - ⇒ effective R&D by collaborative networking among centres;
 - ⇒ aquatic animal health management; and
 - ⇒ information and communication.
- नेपालले सदस्यता प्राप्त गरेको मिति: २०५०/०८/०९ (२४ November १९९३)
- सदस्यता प्राप्तिको निर्णय: अर्थ मन्त्रालय २०५०/०८/२६ (११ December १९९३)
- .वार्षिक सदस्यता शुल्क: USD १००००.००
- सदस्यता शुल्क भुक्तानी गर्ने सम्बन्धमा मन्त्रिपरिषदको निर्णयको मिति: २०५०/०९/२२ (०६ January १९९४)
- Governing Council Meeting: सबै सदस्य राष्ट्रहरुमा पालै पालो हुने गरी प्रत्येक वर्ष Governing Council Meeting हुने गरेको। नेपालको तर्फबाट मत्स्य विकास निर्देशनालयका कार्यक्रम निर्देशकले भाग लिने गरेको (नेपाल सरकार (सचिवस्तर) को मिति २०६५/५/१८ निर्णय अनुसार) ।
- नेपालको तर्फबाट NACA ले आयोजना गर्ने मत्स्य सम्बन्धी तालिम, गोष्ठी आदिमा सहभागिता हुने गरेको।
- NACA ले नेपालको मत्स्य सम्बन्धी प्राविधिक क्षमता विकास, अन्य मुलुकबाट मत्स्य आनुवांशिक श्रोत (Germ-Plasm) ल्याउन समन्वय र सहजीकरण गर्ने र मत्स्य सम्बन्धी केही कार्यक्रमहरुमा आर्थिक सहयोग गर्ने कार्य गर्दै आएको छ।

३. The Asia-Pacific Fishery Commission (APFIC)

- स्थापना: February १९४८
- केन्द्रीय कार्यालय: Bangkok, Thailand (The APFIC Secretariat is hosted by the FAO Regional Office for Asia and the Pacific)
- सदस्य राष्ट्रहरु (२१)- Australia, Bangladesh, Cambodia, People's Republic of China, France, India, Indonesia, Japan, Republic of Korea, Malaysia, Myanmar, Nepal, New

Zealand, Pakistan, Philippines, Vietnam, Sri Lanka, Timor Leste, Thailand, United Kingdom, United States

- उद्देश्य: APFIC works to improve understanding, awareness and cooperation in fisheries issues in the Asia-Pacific region
- APFIC ले आयोजना गर्ने मत्स्य सम्बन्धी तालिम, गोष्ठी, बैठक आदिमा नेपालको तर्फबाट मत्स्य सम्बद्ध निकाय एवं विज्ञहरूको सहभागिता हुने गरेको।

४. विश्व पशु स्वास्थ्य संगठन (World Organization of Animal Health - OIE)

- स्थापना : २५ जनवरी १९२४
- केन्द्रीय कार्यालय : Paris, France
- Member states: १८१
- उद्देश्य: The main objective of the OIE is to control epizootic diseases and thus to prevent their spread
- The OIE maintains permanent relations with ४५ other international and regional organizations and has Regional and sub-regional Offices on every continent. The OIE does not depend on the UN system; its autonomy is both institutional and financial and its activities are governed by its own constitutional texts
- नेपालको तर्फबाट National Delegate: पशु सेवा विभागका महानिर्देशक
- मत्स्य सम्बन्धी National Focal Point: मत्स्य विकास निर्देशनलय अन्तर्गतको केन्द्रीय मत्स्य प्रयोगशालाका प्रमुख।
- समय समयमा National Focal Point हरूको लागि आयोजना हुने तालिम, कार्यशाला गोष्ठी, भ्रमण आदिमा नेपालको तर्फबाट सहभागिता हुने गरेको।
- केन्द्रीय मत्स्य प्रयोगशालाले OIE को फर्मेट अनुसार मत्स्य रोग सम्बन्धी प्रतिवेदन पशु सेवा विभाग मार्फत नियमित रूपमा पठाउने गरिएको।

५. SAARC Agriculture Center (SAC)

स्थापना: १९८८

केन्द्रीय कार्यालय: ढाका, बङ्गलादेश

सदस्य राष्ट्रहरू (८) — Afghanistan, Bangladesh, Bhutan, India, The Maldives, Nepal, Pakistan and Sri Lanka

उद्देश्य: Promotion of agricultural Research and Development (R&D) as well as technology dissemination initiatives for sustainable agricultural development and poverty alleviation in the region.

SAC ले आयोजना गर्ने मत्स्य सम्बन्धी तालिम, गोष्ठी, बैठक आदिमा नेपालको तर्फबाट मत्स्य सम्बद्ध निकाय एवं विज्ञहरूको सहभागिता हुने गरेको।

भाग २

मत्स्य विकास निर्देशनालय र अन्तर्गतका निकायहरुको कार्यक्षेत्र एवं संगठनात्मक स्वरूप

२.१ मत्स्य विकास निर्देशनालय र अन्तर्गतका कार्यालयको दरबन्दी विवरण (अध्याबधिक मिति २०७०।०४।२८)

क्र. सं.	पदको नाम	श्रेणी/तह	सेवा	समुह	म.वि.नि.	रा.प्रा.तथा कृ.ज.म.वि. कार्यक्रम	के.म. प्रयोगशाला	म.वि.तथा ता.के. जनकपुर	रि.म.वि.के. कुलेखानी	चि.पा.म.वि. के. मिर्मी	म.वि.के., फत्तेपुर
१	कार्यक्रम निर्देशक/प्रमुख	रा.प.प्र.प्रा.	कृषि	मत्स्य	१	१	-	-	-	-	-
२	वरिष्ठ मत्स्य विकास अधिकृत	रा.प.द्वि.प्रा.	कृषि	मत्स्य	४	३	१	१	-	-	१
३	वरिष्ठ कृषि प्रसार अधिकृत	रा.प.द्वि.प्रा.	कृषि	कृषि प्रसार	१	१	-	-	-	-	-
४	मत्स्य विकास अधिकृत	रा.प.तृ.प्रा.	कृषि	मत्स्य	२	४	३	३	१	१	३
५	कृषि प्रसार अधिकृत	रा.प.तृ.प्रा.	कृषि	कृषि प्रसार	-	१	-	१	-	-	-
६	मेकानिकल इन्जीनियर	रा.प.तृ.प्रा.	इन्जीनियरिङ्ग	मे.ई.	-	-	-	१	-	-	-
७	लेखा अधिकृत	रा.प.तृ.प्रा.	प्रशासन	लेखा	१	१	-	-	-	-	-
८	प्राविधिक सहायक	रा.प.अनं.प्र.प्रा.	कृषि	मत्स्य	२	२	२	४	२	२	२
९	ओभरसियर	रा.प.अनं.प्र.प्रा.	कृषि	कृ.ई.	१	-	-	-	-	-	-
१०	लेखापाल	रा.प.अनं.प्र.प्रा.	प्रशासन	लेखा	-	१	१	१	-	-	-
११	नायब सुब्बा	रा.प.अनं.प्र.प्रा.	प्रशासन	सा.प्र.	१	-	-	१	-	-	-
१२	टाईपिष्ट	रा.प.अनं.प्र.प्रा.	प्रशासन	सा.प्र./विविध	-	१	-	१	-	-	-
१३	नायब प्राविधिक सहायक	रा.प.अनं.द्वि.प्रा.	कृषि	मत्स्य	-	१	२	१	३	१	१
१४	खरिदार	रा.प.अनं.द्वि.प्रा.	प्रशासन	सा.प्र.	-	१	१	-	१	-	१
१५	सहलेखापाल	रा.प.अनं.द्वि.प्रा.	प्रशासन	लेखा	-	-	-	-	१	१	१
१६	टाईपिष्ट	रा.प.अनं.द्वि.प्रा.	प्रशासन	सा.प्र./विविध	१	-	१	-	-	-	१
१७	ल्याब ब्याई	रा.प.अनं.च.प्रा.	कृषि	मत्स्य	-	-	१	-	-	-	-
१८	हलुका स्वारी चालक	श्रेणी विहिन	इन्जीनियरिङ्ग	मे. ई.	१	१	१	१	-	-	१
१९	कार्यालय सहयोगी	श्रेणी विहिन	प्रशासन	सा.प्र.	३	२	६	१५	७	२	७
	जम्मा				१८	२०	१९	३०	१५	७	१८

कार्यालय तथा दरबन्दी विवरण (अध्याबधिक मिति २०७०।०४।२८) बौकी क्रमश

क्र. सं.	पदको नाम	श्रेणी/तह	सेवा	समुह	म.वि.के., लहान	म.वि.के., हेटौडा	म.वि.के., भण्डारा	म.वि.के., भरहवा	म.वि.के., महादेवपुरी	म.वि.के., धनगढी	जम्मा
१	कार्यक्रम निर्देशक/प्रमुख	रा.प.प्रा.	कृषि	मत्स्य	-	-	-	-	-	-	२
२	बरिष्ठ मत्स्य विकास अधिकृत	रा.प.द्वि.प्रा.	कृषि	मत्स्य	१	१	१	१	१	१	१६
३	बरिष्ठ कृषि प्रसार अधिकृत	रा.प.द्वि.प्रा.	कृषि	कृषि प्रसार	-	-	-	-	-	-	२
४	मत्स्य विकास अधिकृत	रा.प.तृ.प्रा.	कृषि	मत्स्य	२	२	१	४	१	२	२९
५	कृषि प्रसार अधिकृत	रा.प.तृ.प्रा.	कृषि	कृषि प्रसार	-	-	-	-	-	-	२
६	मेकानिकल इन्जीनियर	रा.प.तृ.प्रा.	इन्जीनियरिङ्ग	मे.ई.	-	-	-	-	-	-	१
७	लेखा अधिकृत	रा.प.तृ.प्रा.	प्रशासन	लेखा	-	-	-	-	-	-	२
८	प्राविधिक सहायक	रा.प.अनं.प्रा.	कृषि	मत्स्य	३	७	३	४	१	१	३५
९	ओभरसियर	रा.प.अनं.प्रा.	कृषि	क.ई.	-	-	-	-	-	-	१
१०	लेखापाल	रा.प.अनं.प्रा.	प्रशासन	लेखा	-	१	१	१	१	१	८
११	नायब सुब्बा	रा.प.अनं.प्रा.	प्रशासन	सा.प्र.	-	१	-	-	-	१	४
१२	टाईपिष्ट	रा.प.अनं.प्रा.	प्रशासन	सा.प्र./विविध	-	-	-	-	-	१	३
१३	नायब प्राविधिक सहायक	रा.प.अनं.द्वि.प्रा.	कृषि	मत्स्य	१	-	१	-	१	४	१६
१४	खरिदार	रा.प.अनं.द्वि.प्रा.	प्रशासन	सा.प्र.	१	-	१	१	१	-	८
१५	सहलेखापाल	रा.प.अनं.द्वि.प्रा.	प्रशासन	लेखा	१	-	-	-	-	-	४
१६	टाईपिष्ट	रा.प.अनं.द्वि.प्रा.	प्रशासन	सा.प्र./विविध	-	-	१	१	-	-	५
१७	ल्याब ब्याई	रा.प.अनं.च.प्रा.	कृषि	मत्स्य	-	-	-	-	-	-	१
१८	हलुका सवारी चालक	श्रेणी विहिन	इन्जीनियरिङ्ग	मे. ई.	-	१	१	१	-	१	९
१९	कार्यालय सहयोगी	श्रेणी विहिन	प्रशासन	सा.प्र.	४	८	८	८	६	८	८४
	जम्मा				१३	२१	१८	२१	१२	२०	२३२

२.२ मत्स्य विकास संगठन संरचना

नेपाल सरकार

कृषि, भूमि व्यवस्था तथा सहकारी मन्त्रालय
कृषि विभाग

मत्स्य विकास निर्देशनालय

राष्ट्रिय प्राकृतिक तथा कृत्रिम जलाशय मत्स्य विकास कार्यक्रम

केन्द्रीय मत्स्य प्रयोगशाला
बालाजु, काठमाडौं

मत्स्य विकास तथा तालिम केन्द्र
जनकपुरधाम, धनुषा

प्रदेश नं. २
मत्स्य विकास केन्द्र, फत्तेपुर
मत्स्य विकास केन्द्र, लाहौन

प्रदेश नं. ३
मत्स्य विकास केन्द्र, हेटौडा
मत्स्य विकास केन्द्र, भण्डारा
रिजरभवायर मत्स्य विकास केन्द्र, कुलेखानी

प्रदेश नं. ४
चिसोपानी मत्स्य विकास केन्द्र,
मिर्मी, स्याङ्जा

प्रदेश नं. ५
मत्स्य विकास केन्द्र, भैरहवा
मत्स्य विकास केन्द्र, महादेवपुरी, बाँके

प्रदेश नं. ७
मत्स्य विकास केन्द्र
गेटा, कैलाली

जिल्ला कृषि विकास कार्यालय
मत्स्य विकास अधिकृत र प्राविधिक

मत्स्य कृषक, व्यवसायी, उद्यमी, समुह, सहकारी

२.३ मत्स्य विकास निर्देशनालय

कार्यक्षेत्र

प्राकृतिक तथा कृत्रिम जलश्रोत क्षेत्रको समुचित व्यवस्थापन गरी माछा लगायत जलचरहरूको उत्पादन र उत्पादकत्वलाई बढाई व्यवसायीकरणको माध्यमबाट खाद्य तथा पोषण सुरक्षामा योगदान पुऱ्याउन सो सम्बन्धी नीतिगत तथा संरचनागत व्यवस्था, समन्वय, श्रोत साधन र सूचना एवं तथ्याङ्क व्यवस्थापनका लागि कार्यान्वयन गर्ने।

कार्यहरू

- मत्स्य सम्बन्धी नीति एवं ऐन, नियमहरूको तर्जुमा एवं परिमार्जन गर्न नेतृत्वदायी भुमिका निर्वाह गर्ने, कार्यान्वयन गर्ने गराउने
- मत्स्य सम्बन्धी निर्देशिका, कार्यविधि, नर्मस एवं मापदण्ड तयार एवं परिमार्जन गर्ने,
- मत्स्य विकास कार्यक्रमको दीर्घकालीन, आवधिक र वार्षिक योजना तर्जुमा एवं कार्यक्रम बजेट तयार गर्ने,
- मत्स्य विकास कार्यक्रमहरूको नियमित अनुगमन गर्ने, प्रतिवेदन तयार पारी तालुक निकायमा पठाउने, समस्या विश्लेषण गरी कार्यक्रम कार्यान्वयनमा प्रभावकारीता ल्याउने,
- उपलब्ध वित्तीय, मानवीय एवं भौतिक श्रोत साधन मिलान, परिचालन एवं व्यवस्थापन गर्ने,
- मत्स्य सम्बन्धी तथ्याङ्क र सूचना संकलन, व्यवस्थापन एवं प्रवाह गर्ने,
- कृषि विभाग अन्तर्गतका मत्स्य सम्बन्धी निकाय र जिल्ला कृषि विकास कार्यालयहरूबाट सञ्चालन हुने मत्स्य विकास कार्यक्रमको कार्यक्रम बजेट तर्जुमा सम्बन्धी मार्गदर्शन तयार गरी कार्यान्वयनको लागि उपलब्ध गराउने,
- नेपाल कृषि सेवा अन्तर्गत मत्स्य विकास (फिसरिज) समूह अन्तर्गतका कर्मचारीहरूको व्यक्तिगत विवरण अद्यावधिक गर्ने।
- मत्स्य सम्बन्धी जनशक्ति विकासका लागि स्वदेशी एवं वैदेशिक अध्ययन, तालिम, गोष्ठी, भ्रमण आदिको लागि सम्बन्धित निकायमा माग गर्ने र प्राप्त भएका त्यस्ता अवसरहरूमा आवश्यकता अनुसार मनोनयनका लागि सिफारीश गर्ने,
- मत्स्य सम्बद्ध राष्ट्रिय तथा अन्तर्राष्ट्रिय संघ संस्थाबीच समन्वय गर्ने, वैदेशिक सहायताका लागि कार्यक्रम/योजना तयार पार्ने र मत्स्य विकास कार्यक्रमको Focal Point संस्थाको रूपमा कार्यगत जिम्मेवारी बहन गर्ने,
- मत्स्य विकास र अनुसन्धानबीच समन्वय गरी सफल प्रविधि प्रसारणको लागि Technology Package Update गरी सम्बद्ध निकायहरूमा पठाउने,
- प्रत्यक्ष मातहतमा रहेका निकायहरूको प्रशासनिक नियन्त्रण गर्ने,
- मातहतका निकायका कर्मचारीको विवरण अद्यावधिक राख्ने, कर्मचारीको वृत्ति विकासका लागि सिफारीस गर्ने एवं तालुक कार्यालयको नीति निर्देशनहरू कार्यान्वयन गर्ने गराउने।
- मन्त्रालय एवं विभागबाट भएका निर्देशन एवं परिपत्र बमोजिमका अन्य कार्यहरू गर्ने।

मत्स्य विकास निर्देशनालयको दरबन्दी अनुरूपको कार्य बौडफाँड विवरण तालिका

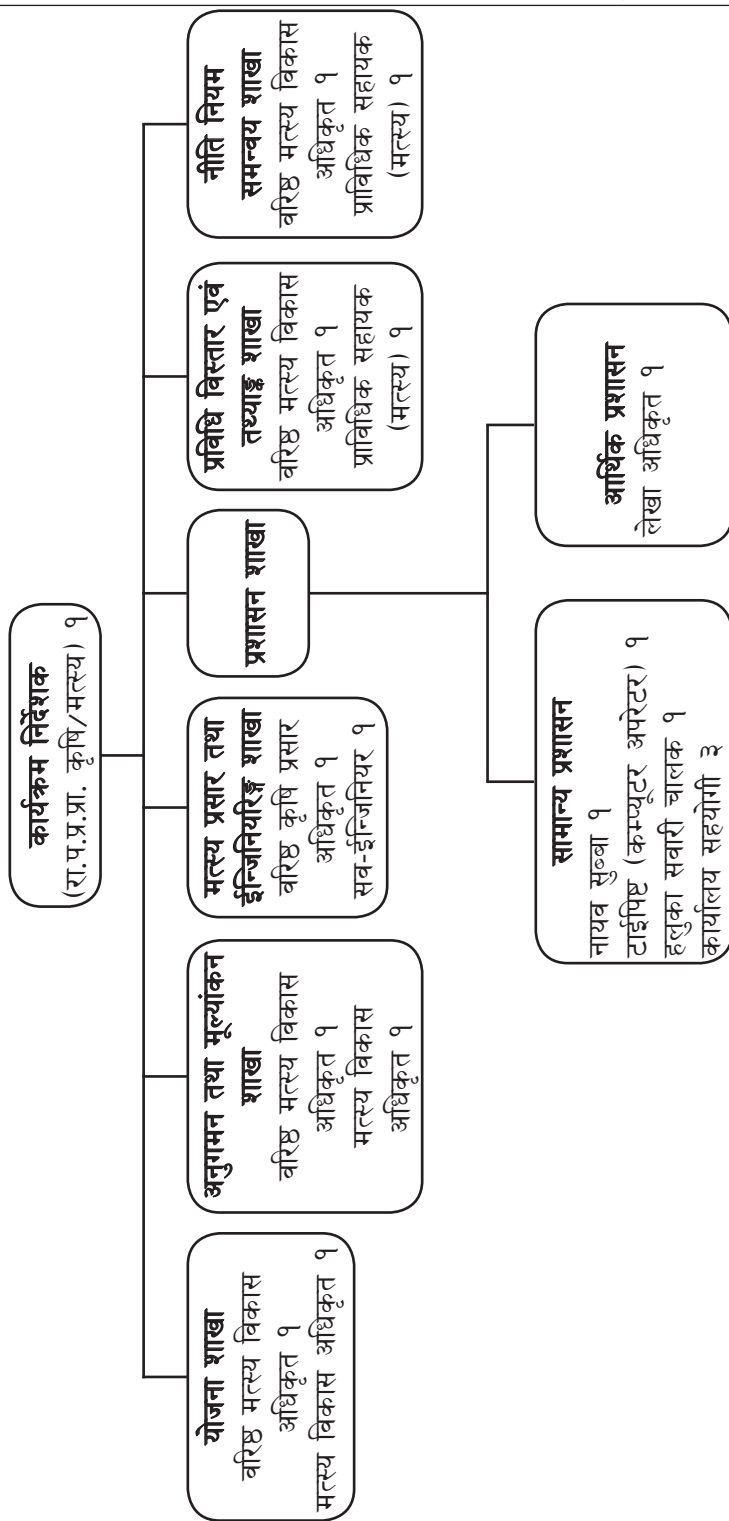

कार्य विवरण

मत्स्य विकास निर्देशनालयका कार्यक्रम निर्देशकको प्रत्यक्ष मातहतमा रहने गरी माथी उल्लेखित दरबन्दी अनुरूपको कार्य बाँडफाँड विवरण तालिका बमोजिमका ६ वटा शाखाहरूको व्यवस्था गरी तल उल्लेख गरिए अनुसार निर्देशनालय स्तरमा आन्तरिक कार्य बाँडफाँड व्यवस्था गरिएको छ।

कार्यक्रम निर्देशक

- निर्देशनालय अन्तर्गतका निकायका कर्मचारीहरूलाई आवश्यक निर्देशन दिने र समन्वय गर्ने।
- निर्देशनालय अन्तरगत सञ्चालित कार्यक्रमको योजना तर्जुमा र कार्यान्वयन गर्न आवश्यक व्यवस्था मिलाउने।
- सञ्चालित कार्यक्रमको सुपरिवेक्षण, अनुगमन र मूल्यांकन गर्ने।
- मन्त्रालय एवं विभागबाट प्राप्त नीति निर्देशन प्रभावकारी रूपमा कार्यान्वयन गर्ने गराउने।
- मत्स्य विकासको नीति/रणनीति, ऐन नियम र कार्यक्रम तर्जुमाको लागि मन्त्रालय एवं विभागलाई आवश्यक सहयोग गर्ने।
- मन्त्रालय एवं विभाग र विषयगत निकायसँग समन्वय स्थापित गर्ने।
- मत्स्य विकास कार्यक्रम कार्यान्वयनको क्रममा देखा परेका समस्याहरू र समयानुकूल परिमार्जन गर्नु पर्ने विषयहरूमा माथिल्लो निकायलाई नीतिगत सुझाव पेश गर्ने।
- जि.कृ.वि.का., फार्म/केन्द्र, प्रयोगशाला आदिलाई मत्स्य प्रसार/विकास कार्यक्रम तर्जुमा र कार्यान्वयनको लागि आवश्यक मार्गदर्शन गर्ने।
- योजना शाखा मार्फत अध्ययन-तालिमको लागि सिफारिस भई आएका कर्मचारीहरूको मनोनयनको लागि कृषि विभाग मार्फत कृषि विकास मन्त्रालयमा सिफारिस गरी पठाउने।

निर्देशनालयका शाखा तथा सो अन्तर्गतका प्रमुख कार्यहरू

योजना शाखा

- मत्स्य विकास निर्देशनालय र अन्तर्गतका निकायहरूको वार्षिक कार्यक्रम बजेट तर्जुमा तथा स्वीकृत कार्यक्रम आवश्यकता अनुसार संशोधन मस्यौदा तयार गर्ने।
- मत्स्य विकास कार्यक्रमको चौमासिक विभाजन अनुसारको वार्षिक कार्यक्रम कार्यान्वयनमा सहजीकरण गर्ने।
- कृषि विभाग अन्तर्गतका मत्स्य सम्बन्धी निकाय र जिल्ला कृषि विकास कार्यालयहरूबाट सञ्चालन हुने मत्स्य विकास कार्यक्रमको कार्यक्रम बजेट तर्जुमा सम्बन्धी मार्गदर्शन तयार गरी कार्यान्वयनको लागि उपलब्ध गराउने।
- विभागीय कार्यक्रम बजेट तर्जुमा सम्बन्धी गोष्ठीमा भाग लिने।
- मत्स्य विकास कार्यक्रमको दीर्घकालीन तथा आवधिक (पञ्च/त्रि-वर्षीय) योजना तयार गर्ने।
- नेपाल कृषि सेवा अन्तर्गत मत्स्य विकास (फिसरिज) समूह अन्तर्गतका कर्मचारीहरूको व्यक्तिगत विवरण अद्यावधिक गर्ने।
- जनशक्ति विकासका लागि प्रस्ताव तयार गर्ने र आवश्यकता अनुसार मनोनयनका लागि सिफारीस गर्न कार्यक्रम निर्देशक समक्ष पेश गर्ने।

- निर्देशनालयको वार्षिक कार्यक्रममा उल्लेख भए बमोजिमको अध्ययन भ्रमण (प्राविधिक, कृषक/व्यवसायी) कार्यक्रम सञ्चालन गर्ने।
- मत्स्य तथा अन्य जलचर सम्बद्ध अन्तर्राष्ट्रिय संघ/संस्थासँग समन्वय एवं सञ्चालित कार्यक्रम कार्यान्वयनमा सहयोग गर्ने।
- निर्देशनालयको स्वीकृत अनुदानमूलक कार्यक्रम अनुगमन तथा मूल्यांकन शाखासँगको समन्वयमा सञ्चालन गर्ने।
- यसका अतिरिक्त कार्यक्रम निर्देशकको निर्देशन अनुरूपका कार्य गर्नु पर्नेछ।

अनुगमन तथा मूल्यांकन शाखा

- मत्स्य विकास निर्देशनालय र अन्तर्गतका निकायहरू र अन्य सम्बन्धित निकाय (जिल्ला कृषि विकास कार्यालय, अनुसन्धान, योजना, संघ/संस्था) हरूबाट सञ्चालित मत्स्य प्रसार/अनुसन्धान/विकास कार्यक्रमहरूको प्रगति संकलन गर्ने।
- नियमित रूपमा मासिक, चौमासिक तथा वार्षिक प्रगति प्रतिवेदन तयार गरी विभागमा पठाउने।
- विभागस्तरीय समिक्षा कार्यक्रममा मत्स्य विकास कार्यक्रमको समष्टिगत उपलब्धिहरूको विश्लेषणात्मक प्रतिवेदन तयार गर्ने।
- मन्त्रालय एवं विभागबाट निर्देशन-माग भए अनुसार सम्बन्धित विषयवस्तु बारेमा विवरण/जानकारी उपलब्ध गराउने।
- मत्स्य विकास निर्देशनालय र अन्तर्गतका निकायहरू तथा जिल्लाहरूद्वारा सञ्चालित मत्स्य प्रसार/विकास कार्यक्रमहरूको अनुगमन निरीक्षण गर्ने।
- निर्देशनालयको स्टाफ बैठक संचालन गर्ने।
- निर्देशनालयको वार्षिक कार्यक्रममा उल्लेख भए बमोजिमको तालिम, गोष्ठी एवं अनुगमन भ्रमण कार्यक्रम सञ्चालन गर्ने।
- निर्देशनालयको स्वीकृत अनुदानमूलक कार्यक्रम सञ्चालनमा सहयोग एवं अनुगमन गर्ने।
- निर्देशनालय अन्तर्गतका निकायहरूको वार्षिक पुस्तिका संकलन एवं मूल्यांकन सम्बन्धी कार्य गर्ने।
- निर्देशनालयको वार्षिक प्रगति प्रतिवेदन पुस्तिका तयार गरी प्रकाशन गर्ने।
- यसका अतिरिक्त कार्यक्रम निर्देशकको निर्देशन अनुरूपका कार्य गर्नु पर्नेछ।

मत्स्य प्रसार तथा ईन्जिनियरिङ्ग शाखा

मत्स्य प्रसार सम्बन्धी कार्यहरू

- मत्स्य प्रसार कार्यक्रमहरूको कार्य सञ्चालनको लागि प्राविधिक निर्देशिका तथा कार्यविधि तयार गर्ने।
- मत्स्य प्रसार कार्यक्रमहरूको कार्य सञ्चालनको लागि आर्थिक नर्मस (खर्च विधि) तयार गर्ने।
- मौजुदा मत्स्य सम्बन्धी प्राविधिक तथा आर्थिक नर्मस परिमार्जन गर्न कृषि प्रसार निर्देशनालयसँग समन्वय गरी कार्यान्वयन गर्ने, गराउने।
- मत्स्य प्रसार पद्धति तथा तरिकाहरूको विश्लेषण तथा समय सापेक्ष रूपले परिमार्जन गर्ने।
- मत्स्य प्रसार कार्यक्रमको प्रभावकारिता अध्ययन गर्ने।

- मत्स्य प्रसार कार्यलाई बढी प्रभावकारी एवं आधुनिकीकरण गर्ने क्रममा विभागलाई नीतिगत तथा प्राविधिक रूपमा मद्दत गर्ने।
- नर्मस, निर्देशिका एवं कार्यविधि सम्बन्धी प्रकाशन कार्य गर्ने तथा वितरण व्यवस्था मिलाउने।
- यसका अतिरिक्त कार्यक्रम निर्देशकको निर्देशन अनुरूपका कार्य गर्नु पर्नेछ।

ईन्जिनियरिङ्ग सम्बन्धी कार्यहरू

- स्विकृत कार्यक्रम अनुसार मत्स्य विकाससँग सम्बन्धित सरकारी तथा मत्स्य अनुसन्धान केन्द्रहरूमा ईन्जिनियरीङ्ग सेवा पुऱ्याउने।
- समयमै कार्यको लगत इष्टिमेट, रनिङ्ग विल तथा फाइनल विल तयार गरी भुक्तानीको लागि सिफारिस गर्ने।
- मत्स्य पालक कृषकहरूको लागि मत्स्य विकास एवं पालन सम्बन्धी पोखरी, तथा ह्याचरीको डिजाईन इस्टीमेट तथा निर्माणमा प्राविधिक सेवा पुऱ्याउने।
- फार्म/केन्द्रहरूको अनुगमनको क्रममा देखिएका भौतिक पुर्वाधार सम्बन्धित समस्याहरूको मुल्याङ्कन गरी प्राथमिकताको आधारमा वार्षिक योजना तर्जुमा गर्दा योजना शाखाको समन्वयमा आवश्यक ईन्जिनियरिङ्ग सेवाको राय सुझाव दिने।
- आवश्यक मेशिनरी/उपकरण आदि खरिदको लागि स्पेसिफिकेसन तयार एवं सिफारिस गर्ने।
- यसका अतिरिक्त कार्यक्रम निर्देशकको निर्देशन अनुरूपका कार्य गर्नु पर्नेछ।

प्रविधि विस्तार एवं तथ्याङ्क शाखा

- मत्स्य विकासको नयाँ अवधारणा तथा विकसित प्रविधिबारे जानकारी लिई आवश्यकता अनुसार कार्यक्रमहरूलाई समय सापेक्ष रूपमा परिमार्जन प्रस्ताव तयार एवं पेश गर्ने।
- मत्स्य विकास निर्देशनालयको Website अद्यावधिक गर्ने।
- मत्स्यसँग सम्बन्धित विभिन्न राष्ट्रिय एवं अन्तराष्ट्रिय प्रकाशन तथा श्रव्य-दृष्य सामाग्री संकलन गरी निर्देशनालयको पुस्तकालय व्यवस्थापन तथा संचालन गर्ने।
- मत्स्य सम्बन्धी तथ्याङ्क तयारी तथा सो सम्बन्धी कार्यक्रम सञ्चालन गर्ने।
- मत्स्य प्रविधि सम्बन्धी प्रकाशन कार्य तथा श्रव्य-दृष्य सामाग्री तयार गर्ने एवं सो को वितरण व्यवस्था मिलाउने।
- मत्स्य प्रसार कार्यक्रमलाई प्रभावकारी बनाउने सन्दर्भमा मत्स्य अनुसन्धान, पशु सेवा, शिक्षण संस्थाहरू तथा अन्य विषयगत निकायहरूसँग आवश्यकता अनुसार समन्वय गर्ने।
- मत्स्यसँग सम्बन्धित NGOs, INGOs, CBOs तथा समूह/सहकारी संस्थाहरूको रोष्टर तयार गर्ने।
- अन्य निकायहरूबाट आयोजना हुने दिवस तथा प्रदर्शनी सम्बन्धी कार्यक्रममा समन्वय गर्ने तथा सो सम्बन्धी निर्देशनालयको वार्षिक स्वीकृत कार्यक्रम सञ्चालन गर्ने।
- यस शाखाका प्रमुखले निर्देशनालयको सूचना अधिकारीको रूपमा कार्य गर्ने।
- यसका अतिरिक्त कार्यक्रम निर्देशकको निर्देशन अनुरूपका कार्य गर्नु पर्नेछ।

नीति नियम एवं समन्वय शाखा

- माथिल्लो निकायहरूबाट प्राप्त नीति तथा निर्देशनको कार्यान्वयन व्यवस्था मिलाउने।
- सरोकारवाला निकायहरूसँग आवश्यक समन्वय गरी मत्स्य विकास सम्बन्धी नीति, ऐन एवं नियमहरू तर्जुमा तथा परिमार्जन गर्ने।
- नेपाल सरकारका अन्य निकायहरूबाट तर्जुमा भएका मत्स्य विकास र जलचर संरक्षण सम्बन्धी नीति, ऐन नियम एवं कार्यक्रमहरू अध्ययन गरी कृषि विकास मन्त्रालय अन्तर्गतका मत्स्य सम्बन्धी निकायहरूले कार्यान्वयन एवं समन्वय गर्नु पर्ने विषयमा सुझाव पेश गर्ने।
- मत्स्य विकास र जलचर संरक्षण सम्बन्धी सरोकार रहने विषयमा नीति, ऐन नियम तर्जुमा एवं संशोधनको लागि सुझाव पेश गर्ने।
- नीति, ऐन नियम सम्बन्धी गोष्ठी, बैठक सञ्चालन र सो सम्बन्धी अन्य निकायको कार्यक्रममा सहभागी हुने।
- यसका अतिरिक्त कार्यक्रम निर्देशकको निर्देशन अनुरूपका कार्य गर्नु पर्नेछ।

प्रशासन शाखा

लेखा फाँटका प्रमुख कार्यहरू

- निर्देशनालयलाई प्राप्त विनियोजित बजेट ऐन, नियम, नेपाल सरकारको नीति निर्देशन, आर्थिक कार्यविधि ऐन, नियमावली तथा भए गरेका परिपत्रहरूको आधारमा निर्देशकको मातहतमा रही नियमानुसार आर्थिक कारोबार सञ्चालन गर्ने।
- कार्यक्रम निर्देशकलाई आर्थिक प्रशासन सम्बन्धी राय सल्लाह दिने।
- बजेट खर्चको हिसाव किताब दुरुस्त राखी ऐन नियमले तोकेको अवधि भित्र सो को प्रतिवेदन एवं विवरणहरू सम्बन्धित निकायमा पठाउने।
- लेखा परिक्षण गराउने।
- बेरुजु फछ्यौट सम्बन्धी कार्यहरू गर्ने।
- यसका अतिरिक्त नियमानुसार अन्य कार्यहरू र कार्यक्रम निर्देशकको निर्देशन अनुरूपका कार्य गर्नु पर्नेछ।

सामान्य प्रशासन फाँटका प्रमुख कार्यहरू

प्रशासन सम्बन्धी कार्यहरू

- निर्देशनालयमा प्राप्त चिठीपत्र तथा टिप्पणी फाईलहरू कार्यक्रम निर्देशक समक्ष पेश गर्ने।
- मत्स्य विकास निर्देशनालय र मातहतका कार्यालयहरूमा रिक्त रहेको पदहरूको माग आकृति फारम भरी सम्बन्धित निकायमा समयमा नै पठाउने।
- पत्रहरू दर्ता, चलानी गर्ने।
- फाईलिङ तथा पत्र लेखे आदि कार्य गर्ने।
- कार्यरत कर्मचारीहरूको व्यक्तिगत विवरण अद्यावधिक गरी राख्ने।
- विदा एवं हाजिरी लगायत अन्य प्रशासनिक रेकर्ड दुरुस्त राख्ने।
- कार्यालय सहयोगीहरूलाई आवश्यकता अनुसार परिचालन गर्ने गराउने।

- यसका अतिरिक्त नियमानुसार अन्य कार्यहरू र कार्यक्रम निर्देशकको निर्देशन अनुरूपका कार्य गर्नु पर्नेछ।

जिन्सी व्यवस्थापन सम्बन्धी कार्यहरू

- निर्देशनालयको जिन्सी सम्बन्धी रेकर्ड अद्यावधिक राख्ने र निर्देशनालयमा सर-सफाई, सुरक्षा लगायत अन्य व्यवस्थापन मिलाउने।
- नियमित रूपमा जिन्सी निरीक्षणको आवश्यक व्यवस्था मिलाउने।
- नियमानुसार लिलाम सम्बन्धी कार्यहरू गर्ने।
- निर्देशनालयको श्रोत साधनहरूको संरक्षण, मर्मत सम्भार गर्ने गराउने।
- निर्देशनालयको लागि आवश्यक सामग्रीहरू खरिद गर्ने, गराउने।
- निर्देशनालय अन्तर्गतका निकायहरूको जिन्सी सम्बन्धी अनुगमनमा सहयोग गर्ने।
- यसका अतिरिक्त नियमानुसार अन्य कार्यहरू र कार्यक्रम निर्देशकको निर्देशन अनुरूपका कार्य गर्नु पर्नेछ।

कर्मचारीको जिम्मेवारी

नायव सुब्बा

- माथि उल्लेखित प्रशासनिक कार्यहरूको मुख्य जिम्मेवारी वहन गर्ने।
- कार्यक्रम निर्देशकको पि.ए.को रूपमा समेत काम गर्ने।
- यसका अतिरिक्त नियमानुसार अन्य कार्यहरू र कार्यक्रम निर्देशकको निर्देशन अनुरूपका कार्य गर्नु पर्नेछ।

टाईपिष्ट

- निर्देशनालयको चिट्ठीपत्र तथा आवश्यकता अनुसारका अन्य कागजात टाइप गर्ने र फोटोकपी, फ्याक्स सञ्चालन गर्ने।
- यसका अतिरिक्त कार्यक्रम निर्देशकको निर्देशन अनुरूपका कार्य गर्नु पर्नेछ।

हलुका सवारी चालक

- यस निर्देशनालयबाट सम्पादन गरिने विभिन्न कार्यक्रमहरूको लागि फिल्डस्तरमा सवारी साधन लिएर जानु पर्ने अवस्थामा आफ्नो जिम्मामा रहेको सवारी साधनबाट कार्यक्रममा खटिएका कर्मचारी/पदाधिकारीहरूलाई सुरक्षित तवरले लग्ने र ल्याउने।
- आफ्नो जिम्मामा रहेको सवारी साधनको नियमित सरसफाई गरी दुरुस्त राख्ने।
- सवारी साधनको सर्भिसिङ्ग एवं मर्मत सम्भार गर्नु पर्ने अवस्था भए तत्काल सम्बन्धित पदाधिकारी समक्ष जानकारी गराइ नियमानुसार सर्भिसिङ्ग एवं मर्मत सम्भार गराउने।
- यसका अतिरिक्त कार्यक्रम निर्देशकको निर्देशन अनुरूपका कार्य गर्नु पर्नेछ।

कार्यालय सहयोगी

- प्रशासन शाखाको प्रत्यक्ष मातहतमा रही तोकिएको जिम्मेवारी अनुसार कार्यालयको सुरक्षा तथा पालोपहरा गर्ने।
- कार्यालय समय अनुसार समयमै कार्यालय खोल्ने र बन्द गर्ने।

- कार्यालय सरसफाई गर्ने।
- कार्यालय प्रयोजनमा आएका सामानहरू आवश्यकता अनुसार ओसार पसार गर्ने।
- निर्देशनालयका चिठिपत्रहरू अन्य कार्यालय तथा निकायहरूमा वितरण गर्ने एवं चिठीपत्रहरू हुलाक चलान गर्ने।
- विभिन्न शाखाहरूमा आलोपालो गरी निर्देशनालयका दैनिक कामकाजमा आवश्यकता अनुसार सहयोगीको भूमिका निर्वाह गर्ने।
- यसका अतिरिक्त कार्यक्रम निर्देशकको निर्देशन अनुरूपका कार्य गर्नु पर्नेछ।

२.४ राष्ट्रिय प्राकृतिक तथा कृत्रिम जलाशय मत्स्य विकास कार्यक्रम

केन्द्रीय तथा जिल्ला स्तरीय मत्स्य विकास कार्यक्रम कार्यान्वयनमा समन्वय एवं प्राविधिक सहयोग पुऱ्याउन देहाय अनुसारका कार्यहरू गर्नेछ।

कार्यहरू

- नेपाल भरि रहेका चिसोपानीमा हुने माछाहरूको विकास र पोखरी, नदीनाला, ताल तलैया तथा घोल तथा सिम एवं दलदले क्षेत्रहरूमा मत्स्य पालन संभाव्यता अध्ययन सर्वेक्षण,
- न्यून संख्यामा रहेका र संकट परेका तथा अन्य उपयुक्त जातका माछाका भुरा छाडी प्राकृतिक जलाशयमा जलीय जैविक विविधता कायम राख्दै प्राकृतिक उत्पादन वृद्धि गर्न आवश्यक कार्यक्रम सञ्चालन गर्ने,
- मत्स्य कृषक/व्यवसायी र माछा मारी जीविकोपार्जन गर्ने समुदायको सामाजिक-आर्थिक पक्षको अध्ययन गर्ने,
- सञ्चालित मत्स्य विकास कार्यक्रमहरूको प्रभावकारिता अध्ययन गर्ने,
- पूर्वाधार विकास तथा गैर कानुनी रूपमा माछा मार्ने कार्यले जलीय जैविक जीवहरू र तिनको वासस्थानमा भईरहेको विनाश रोकथामका लागि जनचेतनामूलक कार्यक्रम सञ्चालन गर्ने,
- कृषि विभाग र मत्स्य विकास निर्देशनालयबाट प्राप्त कार्यनीति एवं निर्देशन तथा नेपाल कृषि अनुसन्धान परिषदबाट प्राप्त उपयुक्त प्रविधिको आधारमा मत्स्य विकास तथा तालिम केन्द्रहरू एवं जिल्ला स्तरमा संचालन हुने कार्यक्रमलाई आवश्यक उत्पादन सामग्री, तालिम तथा प्रसार सामग्री, प्राविधिक सेवा टेवा आदि पुर्याई कार्यक्रम कार्यान्वयनमा प्रभावकारिता ल्याउने।
- मत्स्य विकास र मत्स्य तालिम केन्द्र एवं जिल्लास्तरमा संचालित मत्स्य विकास कार्यक्रमको नियमित रूपले स्थलगत अनुगमन गर्ने। अनुगमन गर्दा देखापरेका समस्या र अन्य उपयुक्त प्राविधिक सुझावहरू कार्यान्वयनका लागि स्थलमा नै दिने र सो सुझाव सहितको प्रतिवेदन तालुक कार्यालयमा पेश गर्ने।
- नियमित कार्यक्रमको अतिरिक्त राज्यको विभिन्न जलाशयहरूमा मत्स्य विकासको सम्भाव्यता सर्भेक्षण र त्यस आसपास बसोबास गर्ने समुदायको सामाजिक आर्थिक स्थितिको अध्ययन गर्ने।
- सम्भाव्यता सर्भेक्षण भई सकेको उपयुक्त स्थलमा मत्स्य विकास कार्यक्रम विस्तार एवं सुदृढीकरणको लागि निजी क्षेत्रमा उपयुक्त व्यवस्थापन प्रविधिको हस्तान्तरण गर्नु अगावै जनसहभागिता जुटाई

जनचेतनामूलक कार्यक्रम संचालन र तत्पश्चात जनस्तरमा कार्यक्रम संचालन गर्ने।

- कार्यालयबाट सञ्चालन/कार्यान्वयन हुने वार्षिक कार्यक्रम बजेट तयार गरी मत्स्य विकास निर्देशनालयमा प्रस्ताव पेश गर्ने,
- सञ्चालित मत्स्य विकास कार्यक्रमको अनुगमन एवं विश्लेषण गरी प्रतिवेदन तयार गरी सम्बन्धित निकायमा पेश गर्ने,
- मन्त्रालय, विभाग एवं निर्देशनालयबाट भएका निर्देशन एवं परिपत्र बमोजिमका अन्य कार्यहरू गर्ने।

२.५ केन्द्रीय मत्स्य प्रयोगशाला

मत्स्य पालन व्यवसायमा आएको परिवर्तन जस्तै बाली सघनता, बाली विविधीकरण, माछा ओसारपसार, आयात निर्यात, आदि कारणले माछामा विभिन्न प्रकारका स्वास्थ्य सम्बन्धी समस्याहरू देखा पर्न थालेकोले तिनको पहिचान गरी निदान सेवाको प्रवाहबाट मत्स्य उत्पादनमा वृद्धि ल्याउनु नै यस प्रयोगशालाको प्रमुख उद्देश्य रहेको छ। यसका प्रमुख कार्यहरू निम्नानुसार रहेका छन्।

- नेपाल राज्यको मत्स्य स्वास्थ्य व्यवस्थापन रणनीति एवं कार्यनीति कार्यान्वयनमा अग्रणी भूमिका निर्वाह गर्ने,
- मत्स्य पालन व्यवसायमा देखा पर्ने मत्स्य स्वास्थ्य एवं पानीको गुणस्तर सम्बन्धी समस्याहरूको अभिलेख राख्ने,
- माछामा देखा पर्ने रोगव्याधीको NACA को मापदण्ड बमोजिम Level २ सम्मको Diagnosis को प्रकृया अपनाउने,
- पानीको गुणस्तर जाँच सम्बन्धी कार्यहरू गर्ने,
- मत्स्य पोषण (दाना) सम्बन्धी कार्यहरू गर्ने,
- रोग/परजीवि नियन्त्रण, औषधि/रसायन सम्बन्धी परिक्षण एवं सिफारिस गर्ने,
- मत्स्य प्रयोगशालामा काम गर्नका लागि आवश्यक जनशक्तिको विकास गर्ने,
- म.वि.केन्द्रहरूमा मत्स्य प्रयोगशाला सञ्चालन गर्न आवश्यक सहयोग र समन्वय गर्ने,
- सरकारी तथा निजीस्तरका मत्स्य प्रयोगशालाहरूको विवरण अद्यावधिक गरी नियमित अनुगमन गर्ने,
- मत्स्य रोग, पानीको गुणस्तर एवं पोषण सम्बन्धी श्रोत केन्द्रको रूपमा काम गर्ने,
- मत्स्य स्वास्थ्य सम्बन्धी सर्भे एवं सर्भेलेन्सको कार्यहरू गर्ने,
- मत्स्य स्वास्थ्यसँग सम्बन्धित विभिन्न निकायसँग समन्वय गर्ने र Focal Point को रूपमा कार्य गर्ने,
- केन्द्रीय मत्स्य प्रयोगशालाका पोखरीहरूको सदुपयोगका लागि मत्स्य विज्ञ उत्पादन एवं वितरणका कार्यहरू संचालन गर्ने। यसका लागि अन्य मत्स्य विकास केन्द्रहरूमा दिईएको कार्यविधि अनुरूप नै कार्य संचालन गर्ने।

२.६ रिजरभ्वायर मत्स्य विकास केन्द्र, कुलेखानी कार्यहरू

विशेष गरी इन्द्रसरोवर रिजरभ्वायर कुलेखानीमा केजमा मत्स्यपालन कार्यक्रम सन्चालन गरी विस्थापित जनसमुदायको आर्थिक अवस्था उत्थानका लागी स्थापित यस रिजरभ्वायर मत्स्य विकास केन्द्र,

कुलेखानीले निम्न कार्यहरू गरिरहेको छ।

- ताल/रिजर्भ्वारमा सिल्भर र विगहेड वा अध्ययनको क्रममा अन्य जात समेत आवश्यक साईजका माछा भुरा विभिन्न घन मिटरमा विभिन्न अनुपातमा स्टकिङ्ग गरी केजमा मत्स्यपालन कार्यक्रम सन्चालन गर्ने ।
- हाल कायम गरीएको प्राविधिक नम्रसलाई आधार मानि स्टकिङ्ग दरको आधारमा मत्स्य उत्पादन कार्यक्रम सन्चालन गर्ने ।
- निजी क्षेत्रका केजमा मत्स्यपालनको नियमित अनुगमन गरी आवश्यकता अनुसार प्राविधिक सेवा प्रदान गर्ने ।
- आवश्यक तथ्याङ्क सहितको प्राविधिक र प्रविधिको सिफारीस सहितको प्रतिवेदन तयार पारी तालूक कार्यालयमा पठाउने ।

२.७ चिसो पानी मत्स्य विकास केन्द्र, मिर्मी स्याङ्जा

कार्यहरू

- चिसो पानीमा मत्स्य पालन संभाव्य क्षेत्रको अध्ययन सर्भेक्षण सम्बन्धी कार्यक्रम संचालन हुन सक्ने स्थानको पहिचान, माछा पालन सम्भावित ठाँउको स्थलगत अध्ययन गर्ने ।
- नदीको बायोलोजिकल/लिम्नोलोजिकल अध्ययन एवं क्याच एसेसमेन्ट गर्ने ।
- नदिको आसपास बसोबास गर्ने समूदायलाई जलचर संरक्षण ऐन, नियम बारे जनचेतना जगाउने ।
- नदिको उत्पादकत्व वृद्धि र लोप हुन लागेका माछाको संरक्षणका लागि समय समयमा माछाभूराहरू छाड्ने ।

२.८ मत्स्य विकास केन्द्रहरू

हालको अवस्थामा देशको क्षेत्रीय एवं भौगोलिक स्थितिको प्रतिनिधित्व हुने गरी उपयुक्तताको आधारमा मत्स्य पालन व्यवसायको विकास एवं विस्तार गर्न निजी क्षेत्रमा सेवा एवं सहयोग पुर्‍याउने श्रोतकेन्द्रको रूपमा मत्स्य विकास केन्द्र, फत्तेपुर, लहान, जनकपुर, हेटौँडा, भण्डारा, भैरहवा, महादेवपुरी (बाँके), गेटा (कैलाली), स्थापना गरिएका छन्। यी केन्द्रहरूले मूलतः मत्स्य विकास एवं पालन कार्यक्रमको लागि उत्पादन सामग्री (मत्स्य विज), विकसित उत्पादन प्रविधिलाई परिमार्जन एवं मत्स्य पालनको विभिन्न पक्ष (तालिम, रोगको रोकथाम, मत्स्य प्रसार आदि) मा प्राविधिक सेवा टेवा प्रदान एवं अनुगमन गर्दै आइरहेका छन्। यसका अतिरिक्त मत्स्य विकास कार्यक्रमलाई सरकारी तथा निजी क्षेत्रमा कुशल तथा सक्षम रूपमा संचालनको निम्ति दक्ष जनशक्ति तयार पार्ने कार्य समेत हुँदै आएको छ।

तथापी केन्द्रहरूमा रहेको भौतिक सःविधा एवं साधन (पोखरी, भवन, तारवार, कुलो, ह्याचरी, गाडी एवं अन्य सामग्री) को निर्माण एवं सुदृढीकरण गरी पुर्ण सदुपयोगमा ल्याउन कार्यक्रममा प्राथमिकता दिइएको छ तर पनि सीमित श्रोत र साधनबाट नै कसरी त्यसको पुर्ण उपयोग गर्न सकिन्छ त्यसको विस्तृत Work Plan तयारी पारी केन्द्रले कार्यक्रम तर्जुमा गरी निम्न प्रमुख कार्यहरू गर्नेछन्।

- गुणस्तरीय मत्स्य विज उत्पादन तथा वितरण एवं व्यवस्थापन
- नेपाल कृषि अनुसन्धान परिषदबाट विकसित प्रविधिहरूलाई परीक्षणात्मक कार्यक्रम सञ्चालन गर्ने

प्रविधि परिमार्जन

- तालिम तथा जनचेतना अभिवृद्धि
- समन्वयात्मक, अनुगमन तथा सेवामूलक: निजी ह्याचरी/नर्सरी कर्ताहरुलाई प्राविधिक सेवा, मत्स्य रोग निदान सेवा आदी पर्दछन् ।
- केन्द्रीय मत्स्य प्रयोगशालाको निर्देशन एवं समन्वयमा Level १ को मत्स्य प्रयोगशाला सञ्चालन गर्ने,
- प्रभाव क्षेत्रमा सन्चालित मत्स्य विकास कार्यक्रममा प्राविधिक सेवा टेवा र अनुगमन एवं प्रतिवेदन तयार गर्ने।

२.९ मत्स्य विकास निर्देशनालय अन्तर्गतका कर्मचारीहरुको विवरण

क्र. स.	कर्मचारीको नाम, थर	हालको पदको पदनाम	श्रेणी वा तह	कार्यरत कार्यालय	स्थायी ठेगाना	हालको बसोबासको ठेगाना	सम्पर्क नं.	ईमेल ठेगाना	कैफियत
मत्स्य विकास निर्देशनालय, बालाजु									
१	वैकण्ठ आधिकारी	कार्यक्रम निर्देशक	रा.प.प्र.प्रा.	मत्स्य विकास निर्देशनालय, बालाजु	भरतपुर १०, चितवन	गोकर्णेश्वर न.पा.८, काठमाण्डौ	९८५१२४५६०६	badihari27@gmail.com	
२	प्रमोद कुमार रिजाल	ब.म.वि.अ.	रा.प.द्वि.प्रा.	खोटाङ्ग, मकै जोन काज	पोखरीया विराटनगर १, मोरङ	पोखरीया विराटनगर १, मोरङ	९८४३२१६८६९	pkrijal@gmail.com	खोटाङ्ग, मकै जोन काज
३	दुर्गा प्रसाद रिजाल	ब.म.कृ.अ.	रा.प.द्वि.प्रा.	कपिलवस्तु, धान जोन काज	हुक्सिकोट गा.पा.३, नवलपरासी	हुक्सिकोट गा.पा.३, नवलपरासी	९८५७०५२३४७		कपिलवस्तु, धानजोन काज
४	युगलकिशोर तिवारी	ब.म.वि.अ.	रा.प.द्वि.प्रा.	मत्स्य विकास निर्देशनालय, बालाजु	सिमरा ७, सर्लाही	गौरीघाट, काठमाण्डौ	९८५४०३६७४९	yugalkiwar@yahoo.com	
५	सुमित्रा लोडारी	ब.म.वि.अ.	रा.प.द्वि.प्रा.	" "	भरतपुर १०, चितवन	तारकेश्वर न.पा. १०, मनमैजु	९८४१४२१११५	sumitra-laudar@hotmail.com	
६	प्रवेश सिंह कुँवर	ब.म.वि.अ.	रा.प.द्वि.प्रा.	" "	रामग्राम १५, नवलपरासी	टोखा, काठमाण्डौ	९८५१०३८९८७	prabeshkumar@yahoo.com	
७	रविन्द्र मान मल्ल	म.वि.अ.	रा.प. तृ.प्रा.	" "	चन्द्रोदयपुर, सिरहा	किर्तिपुर ७, पाङ्गा	९८४८०४३९६९	rabindramanmalla@yahoo.com	
८	ज्ञाननिधी लोहनी	म.वि.अ.	रा.प. तृ.प्रा.	" "	झापा	काठमाण्डौ	९८४७०४१५६५	gyanidhani@gmail.com	
९	दामोदर जोशी	लेखा अधिकृत	रा.प. तृ.प्रा.	" "	सिलगढी ७, डोटी	काठमाण्डौ	९८४१५९६२९५		
१०	सुनिल के.सी. सव ई.	रा.प.अनं.प्र.प्रा.	रा.प.अनं.प्र.प्रा.	" "	पनौती ११, काभ्रे	पनौती ११, काभ्रे	९८४११०६००४	kcs.sunil.oe@gmail.com	
११	सुन्दरी कार्की	प्रा.स.	रा.प.अनं.प्र.प्रा.	" "	काठमाण्डौ	काठमाण्डौ	९८४८२९८७६४	sundari.karki@gmail.com	

क्र. सं.	कर्मचारीको नाम, थर	हालको पदको पदनाम	श्रेणी वा तह	कार्यरत कार्यालय	स्थायी ठेगाना	हालको बसोबासको ठेगाना	सम्पर्क नं.	ईमेल ठेगाना	कैफियत
१२	यज्ञ प्रसाद गौतम	प्रा.स.	रा.प.अनं.प्र.प्रा.	" "	भद्रपुर ७, झापा	गौरीघाट, चावहिल, काठमाडौं	९८४२८६२००८	yagna.pg@gmail.com	श्रीमती सुमित्रा खतिवडा जि.कृ.वि.का. काठमाडौंमा कार्यरत
१३	मीरा श्रेष्ठ	टा.ना.सु.	रा.प.अनं.प्र. अप्रा.	" "	तारकेश्वर न.पा. पेयुटार ६, काठमाण्डौ	तारकेश्वर न.पा. पेयुटार ६, काठमाण्डौ	९८४१६४९९३३	mirashta33@yahoo.com	
१४	प्रेम प्रकाश खत्री	ना.सु.	रा.प.अनं.प्र. अप्रा.	" "	चन्दननाथ न.पा. १, जुम्ला	तारकेश्वर ९, काठमाण्डौ	९८५१२३२३८८	premkhat204@gmail.com	
१५	गंगाराम नेपाल	सवारी चालक	श्रेणी बिहिन	" "	धनगढी उ.म.पा. २, कैलाली	बालाजु १६, काठमाण्डौ	९८५१९९७७११		
१६	हर्का चौधरी	का. स.	श्रेणी बिहिन	" "	ईटहरी, सुनसरी	बालाजु १६, काठमाण्डौ	९८४१४२५२६०		
१७	ध्रुव वस्नेत	का. स.	श्रेणी बिहिन	" "	तारकेश्वर १७, काठमाण्डौ	तारकेश्वर १७, काठमाण्डौ	९८४११५७४५२		
राष्ट्रिय प्राकृतिक तथा कृत्रिम जलाशय मत्स्य विकास कार्यक्रम, बालाजु									
१८	भागवत प्रसाद	कार्यक्रम प्रमुख	रा.प.प्र.प्रा.	रा.प्रा.तथा कृ.ज.म.वि. का.बालाजु	पिडारीगुठी १ पर्सा	बालाजु १६	९८५१२१७८१६		
१९	हिरालाल भुसाल	ब.म.वि.अ.	रा.प.द्वि.प्रा.	" "	करहिया ९ रुपन्देही	चन्द्रागिरी १५ नैकाप	९८४५०४८७७३		
२०	गोपीराज चालिसे	ब.म.वि.अ.	रा.प.द्वि.प्रा.	" "	महाराजगन्ज ३ काठमाण्डौ	महाराजगन्ज ३ काठमाण्डौ	९८४१३२९०११		
२१	जयन्ती कुमारी भुसाल	ब.कृ.प्र.अ.	रा.प.द्वि.प्रा.	" "	पार्वतीपुर ४ चितवन	नयाँबजार काठमाण्डौ			
२२	रामजी प्रसाद मिश्र	कृ.प्र.अ.	रा.प.तृ.प्रा.	" "	कुन्छा ३ मिश्रगाउँ लमजुङ	बोरटार काठमाण्डौ	९८४१३०६६८३		

क्र. सं.	कर्मचारीको नाम, थर	हालको पदको नाम	श्रेणी वा तह	कार्यरत कार्यालय	स्थायी ठेगाना	हालको बसोबासको ठेगाना	सम्पर्क नं.	ईमेल ठेगाना	कैफियत
२३	कमला अधिकारी	म.वि.अ.	रा.प.तृ.प्रा.	" "	सुनसरी ४ कोशी	बुढानिल कण्ठ काठमाडौं	९८४००७२२७८		
२४	पर्वतराज भट्टराइ	म.वि.अ.	रा.प.तृ.प्रा.	" "	खोटाङबजार३ खोटाङ	तारकेध्वर न.पा. काठमाडौं	९८४१३७७८७६		
२५	माधव शर्मा	लेखा अधिकृत	रा.प.तृ.प्र.	" "	बागलुङ न.पा.१३	नागार्जुन न.पा. १	९८५११८३९०४		
२६	नवराज आचार्य	प्रा.स.	रा.प.अनं.प्र.प्रा.	" "	गोविन्दपुर ६ सिरहा	बालाजु १६	९८४१३१९२४९		
२७	भूपेन्द्रप्रसाद अधिकारी	प्रा.स.	रा.प.अनं.प्र.प्रा.	" "	लहान ९ सिरहा	बालाजु १६	९८४१०९५४३३		
२८	विमला बस्नेत	लेखापाल	रा.प.अनं.प्र.प्रा.	" "	फापरथुम ५ स्याङ्जा	बालाजु १६	९८४१०८१६५८		
२९	शर्मिली के.बी.	टा.ना.सु.	रा.प.अनं.प्र.प्रा.	" "	हे.उप म.न.पा.३ मकवानपुर	बालाजु १६	९८४१०२३९९३		
३०	कविर के.सी.	ह.स. चालक	विहिन	" "	फुटुङ ४ काठमाडौं	तारकेध्वर न.पा. ७ काठमाडौं	९८४१८९४५३०		
केन्द्रीय मत्स्य प्रयोगशाला, बालाजु									
३१	श्रवण कुमार चौधरी	ब.म.वि.अ.	रा.प.द्वि.प्रा.	केन्द्रीय मत्स्य प्रयोगशाला बालाजु	पटखौली २ रुपन्देही	पटखौली २ रुपन्देही	९८४८०३२७१२	chaudharisk@hotmail.com	
३२	राज कपुर नापित	म.वि.अ.	रा.प.तृ.प्रा.	" "	गोदावरी न.पा.१४ ठैव	गोदावरी न.पा.१४ ठैव	९८४१३५५९४४	rajkapurnapt@gmail.com	
३३	नेलसन पोखरेल	म.वि.अ.	रा.प.तृ.प्रा.	उर्लावारी न.पा. मोरङ	दमक १ झापा	विराटनगर ५ मोरङ	९८४१३९९०९८	hid_ne@yahoo.com	
३४	कमल कान्त बगाले	प्रा.स.	रा.प.अनं.प्र.	के. म. प्रयोगशाला बालाजु	व्यास ८ तनहु	चन्द्रागिरी न.पा.१४ काठमाडौं	९८४१७६२५५७		

क्र. सं.	कर्मचारीको नाम, थर	हालको पदको पदनाम	श्रेणी वा तह	कार्यरत कार्यालय	स्थायी ठेगाना	हालको बसोबासको ठेगाना	सम्पर्क नं.	ईमेल ठेगाना	कैफियत
३५	राम कृष्ण पाण्डे	प्रा.स.	रा.प.अनं. प्र.	" "	लमजुङ्ग चिती ३	चन्द्रागिरी न.पा. ७ काठमाण्डौ	९८४८०३५१११		
३६	सम्झना आचार्य	लेखापाल	रा.प.अनं. प्र.	" "	दिवतेल ४ खोटाङ्ग	नागार्जुन न.पा. १३, काठमाण्डौ	९८४२८९७७१८		
३७	विष्णु बहादुर कार्की	खरिदार	रा.प.अनं.द्वि.	" "	तिङ्गला ६ सोलुखुम्बु	तारकेधर न.पा. ९, काठमाण्डौ	९८५१००७६७६		
३८	पुर्ण बहादुर तामाङ्ग	ना.प्रा.स.	रा.प.अनं.द्वि.	" "	काभ्रेपलाञ्चोक ३	तारकेधर न.पा. २, काठमाण्डौ	९८४१३९०८३४		
३९	सुदन थापा	का.स.	श्रेणी विहिन	" "	काभ्रेस्थली ६ काकीथोक	काभ्रेस्थली ६ काकीथोक	९८१३६९६४७७		
४०	रत्न बहादुर तामाङ्ग	का.स.	श्रेणी विहिन	" "	बालाजु १६ काठमाण्डौ	बालाजु १६ काठमाण्डौ	१४३८५८५४		
४१	विष्णु माया राउत	का.स.	श्रेणी विहिन	" "	व्यास ४ तनहुँ	बालाजु १६ काठमाण्डौ	९८४१९९०४४१		
मत्स्य विकास केन्द्र, फत्तेपुर									
४२	जोगेश्वर यादव	ब.म.वि.अ.	रा.प.द्वितिय प्रा.	म.वि.के., फत्तेपुर	तिरहुत गा.पा.— १, सप्तरी	जनकपुर उ.म.न. पा.—१९, धनुषा	९८५२८६०९९९	jageshwarjyadav1970@gmail.com	
४३	भूप नारायण मण्डल	म.वि.अ.	रा.प.तृतीय प्रा.	" "	तिलाठी कोईलाठी गा. पा.—२, सप्तरी	तिलाठी कोईलाठी गा. पा.—२, सप्तरी	९८१५९२१९३२	bhupmandal@yahoo.com	AFU, रामपुर अध्ययन बिदा
४४	बद्री नारायण मण्डल	प्राविधिक सहायक	रा.प.अनं. प्रथम प्रा.	" "	छिन्नमस्ता गा. पा.—३, सप्तरी	छिन्नमस्ता गा. पा.—३, सप्तरी	९८४२८९२७७४		
४५	जगदीश महता	" "	" "	" "	नरहा—१, सिरहा	नरहा—१, सिरहा	९८४२४०३३७३		
४६	कविता थापा	टाईपिष्ट नायब सुब्बा	रा.प.अनं. प्रथम प्र.	" "	धनकुटा न.पा.— ४, धनकुटा	सप्तकोशी न.पा.—१, सप्तरी	९८०८१६९७०७		

क्र. सं.	कर्मचारीको नाम, थर	हालको पदको पदनाम	श्रेणी वा तह	कार्यरत कार्यालय	स्थायी ठेगाना	हालको बसोबासको ठेगाना	सम्पर्क नं.	ईमेल ठेगाना	कैफियत
४७	सचिन खतिवडा	खरिदार	रा.प.अनं.द्वितीय प्र.	" "	बिराटनगर म.न.पा.—१२, मोरङ्ग	बिराटनगर म.न.पा.—१२, मोरङ्ग	९८५२०५२२२५	sachin.btf16@gmail.com	
४८	मातृका खतिवडा	सह लेखापाल	रा.प.अनं.द्वितीय प्र.	" "	दुहवी न.पा.—८, सुनसरी	दुहवी न.पा.—८, सुनसरी	९८५२०६३३९६	matikaridostkhatiwada@yahoo.com	
४९	गोपाल अधिकारी	नायब प्राविधिक सहायक	रा.प.अनं.द्वितीय प्र.	" "	सोकेला गा.पा.—५, खोटाङ्ग	सोकेला गा.पा.—५, खोटाङ्ग	९८४२४०२०१९	adhikarig1@yahoo.com	
५०	जय कृष्ण गोईत यादव	हलुका सवारी चालक	श्रेणी विहीन	" "	तिरहुत—४, सप्तरी	सप्तकोशी न.पा.—२, सप्तरी	९८०४७११०५८		
५१	गुलटेन चौधरी	कार्यालय सहयोगी	श्रेणी विहीन	" "	सप्तकोशी न.पा.—२, सप्तरी	सप्तकोशी न.पा.—२, सप्तरी	९८१९९४७०६७		
मत्स्य विकास केन्द्र, लाहान									
५२	शुभकरण झा	म.वि.अ.	रा. प. तृ. (प्रा.)	मत्स्य विकास केन्द्र, लाहान	बनौली दनौली ८, महोत्तरी	पिपरा गा.पा.७, महोत्तरी	९८१४५२४१३३, ९८५२८३११४		
५३	मोहम्मद मजिद	प्रा. स.	रा. प. अनं. प्र. (प्रा.)	" "	औरही ४, सप्तरी	डाकनेछरी न.पा. ६, सप्तरी	९८६२९१९६९९, ९८०४७७७१७		
५४	मुंगलाल चौधरी	प्रा. स.	रा. प. अनं. प्र. (प्रा.)	" "	ब्रम्हाणगोछरी ८, सिरहा	तिलाठी कौइलाडी गा.पा. ६, सप्तरी	९८४२८५६३८१		
५५	शिवनारायण चौधरी	प्रा. स.	रा. प. अनं. प्र. (प्रा.)	" "	राजविराज न.पा. २, सप्तरी	राजविराज न.पा. २, सप्तरी	९८०५९७१७२६		
५६	निरमान पाख्रिन	खरिदार	रा. प. अनं. द्वितीय	" "	बर्दिवास न.पा. ५, महोत्तरी	बर्दिवास न.पा. ५, महोत्तरी	९८४४१०७०००, ९८२४७०७५४०	nirmanpakhrin@gmail.com	
५७	अनुल मंसुरी	का.स.	श्रेणी विहीन/पाँचौ तह	" "	कोमधेपुरा ३, सप्तरी		९८१५३६३६५५		

क्र. सं.	कर्मचारीको नाम, थर	हालको पदको पदनाम	श्रेणी वा तह	कार्यरत कार्यालय	स्थायी ठेगाना	हालको बसोबासको ठेगाना	सम्पर्क नं.	ईमेल ठेगाना	कैफियत
५८	विष्णुदेव ठाकुर	का.स.	श्रेणी बिहिन/पौचौ तह	" "	त्रिकौल ८, सप्तरी	तिरहुत ८, सप्तरी	९८१९९११५९०		
५९	कोमेश्वर चौधरी	का.स.	श्रेणी बिहिन/पौचौ तह	" "	गाढा गा.वि.स. ५, सिरहा	लहान न. पा. २३, सिरहा	९८४२८५१०७१		
मत्स्य विकास तथा तालिम केन्द्र, जनकपुर									
६०	नारायण गिरी	ब.म.वि.अ.	रा.प.द्वि.	म.वि.ता.के. जनकपुर	कावासोती न.पा. १६ डण्डा, नवलपरासी	कामनपा १६, बालाजु, काठमाण्डौ	९८५४०२५३९६ अथवा ९८४३६०३५३०	giri2007@gmail.com	
६१	शशी कुमार मिश्र	म.वि.अ.	रा.प.तृ.प्रा.	"	जनकपुरधाम उ. म.पा २२, धनुषा	जनकपुरधाम उ. म.पा २२, धनुषा	९८४४०५०६७३		
६२	मेहेन्द्र कुमार साह	मेकानिकल इन्जिनियर	रा.प.तृ.प्रा.	"	लोहारपट्टी ५ महोत्तरी	लोहारपट्टी ५ महोत्तरी	९८४४०५१५४९		
६३	वसन्त कुमार मंडल	प्रा. स.	रा.प.अनं.प्र.प्रा.	"	माची छिटकैया ८, धनुषा	माची छिटकैया ८ धनुषा	९८४५०२९९९४		
६४	बेचु रजक	प्रा. स.	रा.प.अनं.प्र.प्रा.	"	सुगानिकार २ धनुषा	सुगानिकार २ धनुषा	९८५४०३१८९९		
६५	शिवजी साह	प्रा. स.	रा.प.अनं.प्र.प्रा.	"	सुगामधुकरही २ धनुषा	सुगामधुकरही २ धनुषा	९८१६८४२३५३		
६६	हरिश्चन्द्र ठाकुर	का.स.	श्रेणीबिहिन	"	बछ्यौरा ४ धनुषा	बछ्यौरा ४ धनुषा	९८४४०१५६२५		
६७	शिवलाल खड्ग	का.स.	श्रेणीबिहिन	"	जनकपुरधाम उ. म.पा १२, धनुषा	जनकपुरधाम उ. म.पा १२, धनुषा			
६८	रणेश मंडल	का.स.	श्रेणीबिहिन	"	जनकपुरधाम उ. म.पा १२, धनुषा	जनकपुरधाम उ. म.पा १२, धनुषा	९८०४८७०३६०		
६९	शत्रुधन मंडल	का.स.	श्रेणीबिहिन	"	वसैया ५ धनुषा	वसैया ५ धनुषा			
७०	दिनेश मंडल	का.स.	श्रेणीबिहिन	"	जनकपुरधाम उ. म.पा १२, धनुषा	जनकपुर उपम १२, धनुषा	९८०४८२२११३		

क्र. सं.	कर्मचारीको नाम, थर	हालको पदको पदनाम	श्रेणी वा तह	कार्यरत कार्यालय	स्थायी ठेगाना	हालको बसोबासको ठेगाना	सम्पर्क नं.	ईमेल ठेगाना	कैफियत
७१	सुरेश यादव	का.स.	श्रेणीविहिन	"	महदैया तपनपुर २ महोत्तरी	महदैया तपनपुर २ महोत्तरी	९८४४५३५३७९		
७२	रघुविर मंडल	का.स.	श्रेणीविहिन	"	जनकपुर उपम १२, धनुषा	जनकपुर उपम १२, धनुषा			
७३	हरिनन्दन यादव	का.स.	श्रेणीविहिन	"	देउरी ७ धनुषा	देउरी ७ धनुषा	९८४४०७१३२२		
७४	श्री नारायण मंडल	का.स.	श्रेणीविहिन	"	जनकपुर उपम १२, धनुषा	जनकपुर उपम १२, धनुषा	९८४४१२९१३१		
७५	गुदरी मंडल	का.स.	श्रेणीविहिन	"	जनकपुर उपम १२, धनुषा	जनकपुर उपम १२, धनुषा	९८४४०५४७४१		
७६	गुमानी विन्द	का.स.	श्रेणीविहिन	"	घोडघाँस ७ धनुषा	घोडघाँस ७ धनुषा			
७७	गोपालसिंह बस्नेत	का.स.	श्रेणीविहिन	"	लवटोली ६ धनुषा	लवटोली ६ धनुषा			
मत्स्य विकास केन्द्र, कुलेखानी									
७८	बिष्णु बहादुर सिलवाल	म. बि. अ.	रा.प.तृ.प्रा.	रिजरभायर मत्स्य विकास केन्द्र कुलेखानी	गोदावरी नगरपालिका १ ललितपुर	गोदावरी नगरपालिका १ ललितपुर	९८४१३७२२१९	bishnusilwal@gmail.com	
७९	नेरेश कुमार महत्व	प्रा. स.	रा.प.अनं.प्र.प्रा.	"	मिथिला न. पा. ८, धनुषा	मिथिला न. पा. ८, धनुषा	९८४५८१२५८२	naresh.mahato.171@gmail.com	
८०	शिशिर भट्टराई	खरिदार	रा.प.अनं.दि.प्र.	"	भद्रपुर न. पा. १०, झापा	भद्रपुर न. पा. १०, झापा	९८५२६५५१११	beingcol46@gmail.com	
८१	नबिन कुमार गौले	स. ले. पा.	रा.प.अनं.दि.प्र.	"	बकैया गा. पा. १२, ठिङ्गन मकवानपुर	बकैया गा. पा. १२, ठिङ्गन मकवानपुर	९८४५५३५१२४	nabingole@gmail.com	
८२	हरी बस्नेत	ह. स. चा.	श्रेणी विहिन	"	थाहा न. पा. १०, मकवानपुर	थाहा न. पा. १०, मकवानपुर	९८४५०७०९११		

क्र. सं.	कर्मचारीको नाम, थर	हालको पदको पदनाम	श्रेणी वा तह	कार्यरत कार्यालय	स्थायी ठेगाना	हालको बसोबासको ठेगाना	सम्पर्क नं.	ईमेल ठेगाना	कैफियत
८३	लक्ष्मण थापा	का. स.	श्रेणी विहिन	" "	ईन्द्रसरोवर गा. पा. १, मकवानपुर	ईन्द्रसरोवर गा. पा. १, मकवानपुर	९८६११६३३६६		
८४	निम बहादुर थापा	का. स.	श्रेणी विहिन	" "	ईन्द्रसरोवर गा. पा. १, मकवानपुर	ईन्द्रसरोवर गा. पा. १, मकवानपुर			
८५	कविता तामाङ	का. स.	श्रेणी विहिन	" "	ईन्द्रसरोवर गा. पा. १, मकवानपुर	ईन्द्रसरोवर गा. पा. १, मकवानपुर	९७४५०५६६३६		
८६	सन्त बहादुर कुँवर	का. स.	श्रेणी विहिन	" "	ईन्द्रसरोवर गा. पा. १, मकवानपुर	ईन्द्रसरोवर गा. पा. १, मकवानपुर	९८४५६१३७१९		
मत्स्य विकास केन्द्र, हेटौँडा									
८७	सानो काजी पछाई	ब.म.वि.अ.	रा.प.दि.प्रा.	म.वि.के.हेटौँडा	हेटौँडा उ.म.पा ५, मकवानपुर	हे.उ.न.पा. ५, मकवानपुर	९८५५०७०३१५	skipachai@hotmail.com	
८८	प्रशान्त सापकोटा	म.वि.अ.	रा.प.तृ.प्रा.	" "	भरतपुर म.न.पा. ५, चितवन	भ.म.न.पा. ५, चितवन	९८४५१४०५९१	saplotaprasanth57@gmail.com	
८९	अबोधेश कुँ सिंह	प्रा.स.	रा.प.प्र.अन.प्रा.	" "	मध्यपुरा गा.वि.स. १, सप्तरी	मध्यपुरा गा.वि.स. १, सप्तरी	९८४५०२९८१४		
९०	मानकाजि चित्रकार	प्रा.स.	रा.प.प्र.अन.प्रा.	" "	विदुर न.पा. ५, नुवाकोट	विदुर न.पा. ५, नुवाकोट	९८४५१०३०५५		
९१	सुरेस प्र उपाध्याय	प्रा.स.	रा.प.प्र.अन.प्रा.	" "	हेटौँडा उ.म.पा १५, मकवानपुर	हे.उ.न.पा. १५, मकवानपुर	९८४५७०१७२२		
९२	लक्ष्मण कर्माचार्य	ले.पा.	रा.प.प्र.अन.प्र.	" "	हेटौँडा उ.म.पा ५, मकवानपुर	हे.उ.न.पा. ५, मकवानपुर	९८४५८२९३४२		
९३	अर्जुन कुँ घिमिरे	ना.सु.	रा.प.प्र.अन.प्र.	" "	हरिपुर न.पा. ८, सलीही	हरिपुर न.पा. ८, सलीही	९८४५१६८७६६		

क्र. सं.	कर्मचारीको नाम, थर	हालको पदको पदनाम	श्रेणी वा तह	कार्यरत कार्यालय	स्थायी ठेगाना	हालको बसोबासको ठेगाना	सम्पर्क नं.	ईमेल ठेगाना	कैफियत
९४	विष्णु ब घिसिङ्ग	ह.स.चा.	श्रेणी विहिन	" "	गढी गा.वि.स. ८, मकवानपुर	गढी गा.वि.स. ८, मकवानपुर	९८४५१०७२३४		
९५	खेट ब बुढाथोकी	का.स.	श्रेणी विहिन	" "	हे.उ.न.पा. ५, मकवानपुर	हे.उ.न.पा. ५, मकवानपुर	९८४५२८९७१७		
९६	जने राई	का.स.	श्रेणी विहिन	" "	हे.उ.न.पा. ६, मकवानपुर	हे.उ.न.पा. ६, मकवानपुर	९८०४२८८३८८		
मत्स्य विकास केन्द्र, भण्डारा									
९७	कल्याण के. सी.	ब. म. वि. अ.	रा प द्वितीय	मत्स्य विकास केन्द्र	वाग्लुङ नपा - १ वाग्लुङ	किर्तिपुर नपा - २ काठमाण्डौ	९८५५०६२०८५	kckalyan7@yahoo.com	
९८	स्वर्णिमा के. सी.	म. वि. अ.	रा प तृतीय	" "	भनभने - ७ गुल्मी	काठमाण्डौ मनपा - ७ काठमाण्डौ	९८४००५९३०२	kcswanima@gmail.com	
९९	नारायण प्रसाद पौडेल	लेखापाल	रा प अनं प्रथम	" "	जगतपुर - ३ चितवन	जगतपुर - ३ चितवन	९८४५०८१११२	narajanprasad1966@gmail.com	
१००	विशेश्वर सिंह सुवेदी	प्राविधिक सहायक	रा प अनं प्रथम	" "	विष्णुपुर (प्र. म.) गा. पा. - १ सिरहा	विष्णुपुर (प्र. म.) गा. पा. - १ सिरहा	९८४५०२९८२५		
१०१	सतंजीव मिश्र	प्राविधिक सहायक	रा प अनं प्रथम	" "	रामनगर गा पा - १ सर्लाही	राप्ती नपा - १ चितवन	९८४५२६१०१५		
१०२	गंगा भाडारी	प्राविधिक सहायक	रा प अनं प्रथम	" "	भरतपुर म न पा - १२ चितवन	भरतपुर म न पा - १२ चितवन	९८४५९०२५७७	gangabhandari@yahoo.com	
१०३	कृष्ण बहादुर सुवेदी	टा. ख.	रा प अनं द्वितीय	" "	विराटनगर नपा - १५ मोरङ	रत्ननगर नपा - १२ चितवन	९८४३०१७५९६		
१०४	नीलम पन्थी (अधिकारी)	खरिदार	रा प अनं द्वितीय	" "	बुद्धभूमि नपा - २ कपिलवस्तु	तिलोत्तमा नपा रुपन्देही	९८४५४१८५९५	adhikari.neelu@gmail.com	
१०५	मान बहादुर थिङ	ह. स. चा.	श्रेणीविहिन पांचौ तह	" "	हरिहरपुर - ७ धनुषा	राप्ती नपा - ५ चितवन	९८४५८१५१४९		

क्र. सं.	कर्मचारीको नाम, थर	हालको पदको नाम	श्रेणी वा तह	कार्यरत कार्यालय	स्थायी ठेगाना	हालको बसोबासको ठेगाना	सम्पर्क नं.	ईमेल ठेगाना	कैफियत
१०६	राजु पराजुली	का. स.	श्रेणीविहिन पाचौँ तह	" "	कालिका नपा चितवन	कालिका नपा चितवन	९८४५२१७९५९		
मत्स्य विकास केन्द्र, भैरहवा									
१०७	श्री महेश चन्द गस	ब. म. वि. अ.	रा.प.द्वितीय प्रा.	म.वि.केन्द्र, भैरहवा	कपिलवस्तु न. पा. २, कपिलवस्तु	सिद्धार्थनगर न. पा. ८, रुपन्देही	९८५७०२४३१६	fidbhirahawa@yahoo.com	
१०८	श्री मन्त्री लाल अग्रहरी	म. वि. अ.	रा.प.तृतीय प्रा.	" "	रामग्राम न.पा. ५ नवलपरासी	रामग्राम न.पा. ५ नवलपरासी	९८४७०२१५७२		
१०९	श्री विरेन्द्र प्रसाद चौधरी	म. वि. अ.	रा.प.तृतीय प्रा.	" "	कपिलवस्तु न. पा. ५, कपिलवस्तु	कपिलवस्तु न. पा. ५, कपिलवस्तु	९८०६९०७२८५		
११०	श्री लक्ष्मी कार्की	म. वि. अ.	रा.प.तृतीय प्रा.	" "	तिलोत्तमा न.पा. २ रुपन्देही	तिलोत्तमा न.पा. २ रुपन्देही	९८४७०२४४४५		
१११	श्री रुची श्रीवास्तव	म. वि. अ.	रा.प.तृतीय प्रा.	" "	कपिलवस्तु न. पा. ४, कपिलवस्तु	कपिलवस्तु न. पा. ४, कपिलवस्तु	९८४७२७६०५०		
११२	श्री कमल राज नेपाल	प्राविधिक सहायक	रा.प.अनं.प्रथम	" "	रिम्दीकोट ४, पाल्पा	तिलोत्तमा न.पा. २ रुपन्देही	९८५७०१५१३०		
११३	श्री खिम बहादुर पाण्डे	खरिदार	रा.प.अनं. द्वितीय	" "	सि.न.पा. ९, रुपन्देही	सिद्धार्थनगर न.पा. ९, रुपन्देही	९८५७०३५०५७		
११४	श्री मनु के.सी.	टाईपिष्ट खरिदार	रा.प.अनं. द्वितीय	" "	बुटवल उप. महा. न.पा. ८, रुपन्देही	बुटवल उप. महा. न.पा. ८, रुपन्देही	९८४७४५१२२२		
११५	श्री शंकर बहादुर पुन (पाइजा)	ह.सवारी चालक	श्रेणी विहिन पाचौँ	" "	ओमसतिया गा.पा. १, रुपन्देही	ओमसतिया गा.पा. १, रुपन्देही	९८४७०२०९८०		
११६	श्री रामप्रित थारु	का. स.	श्रेणी विहिन पाचौँ	" "	सियारी गा.पा. १, रुपन्देही	सियारी गा.पा. १, रुपन्देही	९८०४४६१०९८		
११७	श्री खेम बहादुर गुरुङ्ग	का. स.	श्रेणी विहिन पाचौँ	" "	ओमसतिया गा.पा. १, रुपन्देही	ओमसतिया गा.पा. १, रुपन्देही	९८१४४८८८९०		

क्र. सं.	कर्मचारीको नाम, थर	हालको पदको पदनाम	श्रेणी वा तह	कार्यरत कार्यालय	स्थायी ठेगाना	हालको बसोबासको ठेगाना	सम्पर्क नं.	ईमेल ठेगाना	कैफियत
११८	श्री खुशी लाल कहार	का. स.	श्रेणी विहिन पाचौं	" "	रोहिणी गा.पा. ५, रुपन्देही	रोहिणी गा.पा. ५, रुपन्देही	९८१७५९६२७६		
मत्स्य विकास केन्द्र, स्याङ्जा									
११९	ज्ञान बहादुर जिरिल	म.वि.अ.	रा.प.तृतीय	चिसोपानी म.वि.के.	जिरी ६, दोलखा नेपाल	का.म.न.पा.	९८४९११८३५६	gyanjiire@gmail.com	
१२०	माधव प्रसाद पौडेल	ना.प्रा.स.	रा.प.अनं. द्वितीय	" "	निरिलहवा ४, कपिलवस्तु	निरिलहवा ४, कपिलवस्तु	९८४७१५५०५८		
मत्स्य विकास केन्द्र, बाँके									
१२१	दिपक भूषाल	म.वि.अ.	रा.प.तृतीय	म.वि.के., बाँके	बु.उ.म.न.पा. १५, रुपन्देही	रासीसोनारी गा.पा.८, बाँके	९७५८००१०६९	bhusaldeep@gmail.com	
१२२	महेन्द्र प्रसाद यादव	प्रा.स.	रा.प.अनं.प्रथम	" "	समरीमाई गा.पा. ७, रुपन्देही	रासीसोनारी गा.पा.८, बाँके	९८४४७१३११०		
१२३	चेत बहादुर के.सी.	लेखापाल	रा.प.अनं. प्रथम	म.वि.के., बाँके	तु.उ.म.न.पा. १६, दाङ्ग	रासीसोनारी गा.पा.८, बाँके	९८५७०५००७५		
१२४	द्रोण बहादुर बस्नेत	खरिदार	रा.प.अनं. द्वितीय	म.वि.के., बाँके	तु.उ.म.न.पा. ६, दाङ्ग	रासीसोनारी गा.पा.८, बाँके	९८४७९१७०१३		
१२५	डिल्ली बहादुर वली	का. स.	श्रेणी विहिन	" "	रासीसोनारी गा.पा.२, बाँके	रासीसोनारी गा.पा.२, बाँके	९८४८२१८७४२		
१२६	टेक बहादुर खत्री	का. स.	श्रेणी विहिन	" "	रासीसोनारी गा.पा.८, बाँके	रासीसोनारी गा.पा.८, बाँके	९८४८०६२०९१		
१२७	झुपलाल वली	का. स.	श्रेणी विहिन	" "	रासीसोनारी गा.पा.९, बाँके	रासीसोनारी गा.पा.९, बाँके	९८४८२६५५६०		
मत्स्य विकास केन्द्र, कैलाली									
१२८	सुर्य बहादुर शाही	म.वि.अ.	रा.प.तृतीय	मत्स्य विकास केन्द्र गेटा कैलाली	मालिका २ दैलेख	मालिका २ दैलेख	९८४९५४४७९८	suryashahi100@gmail.com	

क्र. सं.	कर्मचारीको नाम, थर	हालको पदको पदनाम	श्रेणी वा तह	कार्यरत कार्यालय	स्थायी ठेगाना	हालको बसोबासको ठेगाना	सम्पर्क नं.	ईमेल ठेगाना	कैफियत
११९	सुभाष कुमार झा	म.वि.अ.	रा.प.तृतीय	"	दनौली बेनौली गा.पा.५महोत्तरी	दनौली गा.पा.५महोत्तरी	९८४११५०६४६	jhasuvas2012@gmail.com	
१२०	भीमराज भण्डारी	प्रा.स.	रा.प.अनंकित प्रथम	"	भीमदत्त न.पा.१८ कन्चनपुर	भीमदत्त न.पा.१८ कन्चनपुर	९८४८६२९२४५		
१२१	राज कुमार शाह	ना.सु.	रा.प.अनंकित प्रथम	"	गोदावरी न.पा.५ गेटा कै.	गोदावरी न.पा.५ गेटा कै.	९८४०१०१०५		
१२२	बजलाल पृष्ठक	ले.पा.	रा.प.अनंकित प्रथम	"	धनगढी उ.म. पा.१३, कैलाली	धनगढी उ.म. पा.१३, कैलाली	९७४९५२२५६५		
१२३	भक्तराज जोशी	टा.ना.सु.	रा.प.अनंकित प्रथम	"	धनगढी उ.म. पा.२, कैलाली	धनगढी उ.म. पा.२, कैलाली	९८६५६०७६४२	bhaktaraj27@gmail.com	
१२४	मान बहादुर चौधरी	ना.प्रा.स.	रा.प.अनंकित द्वितीय	"	धनगढी उ.म. पा.१३, कैलाली	धनगढी उ.म. पा.१३, कैलाली	९८११६२५६०५		
१२५	महेश दत्त भट्ट	ना.प्रा.स.	रा.प.अनंकित द्वितीय	"	वेदकोट न.पा.४ कन्चनपुर	वेदकोट न.पा.४ कन्चनपुर	९८४८७२९२७४		
१२६	निर्मला गिरी	ना.प्रा.स.	रा.प.अनंकित द्वितीय	"	दुल्लु ७, दैलेख	दुल्लु ७, दैलेख	९८६८०७२४५६		
१२७	बुद्धीलाल शर्मा	ह.स.चा.	श्रेणी विहिन	"	धनगढी उ.म. पा.१३, कैलाली	धनगढी उ.म. पा.१३, कैलाली	९८६८५८५५५२		
१२८	रामु चौधरी	का.स.	श्रेणी विहिन	"	गोदावरी न.पा. ५, गेटा कैलाली	गोदावरी न.पा. ५, गेटा कैलाली	९८४८५४६५८८		
१२९	अग्नि ब. विष्ट	का.स.	श्रेणी विहिन	"	गोदावरी न.पा. ५, गेटा कैलाली	गोदावरी न.पा. ५, गेटा कैलाली	९८४८६०६०३४		
१३०	जल ब. डंगोरा	का.स.	श्रेणी विहिन	"	गोदावरी न.पा. ५, गेटा कैलाली	गोदावरी न.पा. ५, गेटा कैलाली	९८०६४९५५७५		
१३१	लक्ष्मण चौधरी	का.स.	श्रेणी विहिन	"	रैकवार विचवा कन्चनपुर	रैकवार विचवा कन्चनपुर	९८००६४७५०५		

क्र. सं.	कर्मचारीको नाम, थर	हालको पदको पदनाम	श्रेणी वा तह	कार्यरत कार्यालय	स्थायी ठेगाना	हालको बसोबासको ठेगाना	सम्पर्क नं.	ईमेल ठेगाना	कैफियत
१४२	सानु चौधरी	का.स.	श्रेणी विहिन	"	गोदावरी न.पा. वानं प्रगेटी कैलाली	गोदावरी न.पा. वानं प्रगेटी कैलाली	९८२४६१३५४२		
१४३	धनिराम चौधरी	का.स.	श्रेणी विहिन	"	राजघाट कचनपुर	राजघाट कचनपुर	९८६८४४२८६३		
१४४	विरुराम चौधरी	का.स.	श्रेणी विहिन	"	गोदावरी न.पा. वानं प्रगेटी कैलाली	गोदावरी न.पा. वानं प्रगेटी कैलाली	९८१५६४३३५९		
१४५	जग्गु चौधरी	का.स.	श्रेणी विहिन	"	गोदावरी न.पा. वानं प्रगेटी कैलाली	गोदावरी न.पा. वानं प्रगेटी कैलाली	९८०६४००४६०		

२.१० मत्स्य विकास निर्देशनालय र अन्तर्गतका निकायहरूको भौतिक पूर्वाधारको विवरण

क्र. सं.	मौजुदा भौतिक पूर्वाधार	मत्स्य विकास निर्देशनालय, बालाजु	राष्ट्रिय प्राकृतिक तथा कृत्रिम जलाशय मत्स्य विकास कार्यक्रम, बालाजु	केन्द्रीय मत्स्य प्रयोगशाला, बालाजु, काठमाण्डौ	म.बि.तथा ता.के., जनकपुर, धनुषा	रिजर्भ्वार म.बि.के., कुलेखानी, मकवानपुर	चिसो पानी म.बि.के., मिर्मि, स्याङ्गा	म.बि.के., फत्तेपुर, सप्तरी	म.बि.के., लहान, सिरहा	म.बि.के., हेटौडा, मकवानपुर	म.बि.के., भण्डारा, चितवन	म.बि.के., भैरहवा, रुपन्देही	म.बि.के., शमसेराङ्ग, बाँके	म.बि. के., गेटा, कैलाली	एकरी
१	स्थापना वर्ष	२००३ (२०५७)	२०६१	२०२६	२०१८	२०४१	२०६१/१०/०३	२०२९	२०४२	२०२४	२०२६	२०१८	२०६१	२०३२/३३	
२	जग्गा र त्यसको उपयोग														
२.१	कुल क्षेत्रफल (हे.)	०.१२५	०.०२५	२.८००	३१.०००	०.१५०	०.१००	१६.०००	३.४००	४७.०९०	२८.५००	२३.०००	३.०२०	१२.८५६	
२.२	उपयोगमा नआएको क्षेत्रफल (हे.)			०.३००	२.७००			३.६१०		१९.२९०	६.०१०	५.१६०		३.३८०	

क्र. सं.	मौजुदा भौतिक पूर्वाधार	मत्स्य विकास निदेशनालय, वालाजु	राष्ट्रिय प्राकृतिक तथा कृत्रिम जलाशय मत्स्य विकास कार्यक्रम, वालाजु	केन्द्रीय मत्स्य प्रयोगशाला, वालाजु काठमाण्डौ	म.वि. तथा ता.के., जनकपुर, धनुषा	रिजर्वायर म.वि.के., कुलेखानी, मकवानपुर	चिसो पानी म.वि.के., मिर्मि, स्याङ्गा	म.वि.के., फत्तेपुर, सप्तरी	म.वि.के., लहान, सिरहा	म.वि.के., मकवानपुर, हेटौडा, मकवानपुर	म.वि.के., भण्डारा, चितवन	म.वि.के., भरहवा, रुपन्देही	म.वि.के., शमसेराङ्ग, बाँके	म.वि.के., के., गेटा, कैलाली
२.३	उपयोगमा आएको क्षेत्रफल (हे.)			२.५००	२८.३००			१२.३९०	३.४००	२७.८००	२२.४९०	१७.८४०	३.०२०	९.४७६
२.४	अन्य भौतिक संरचना, पोखरीको डिल, बाटो, कुलो आदिले ओगटेका क्षेत्रफल (हे.)			१.५२८	१५.७००			५.०५३	१.५५०	१०.०००	६.०७०	३.८१०	१.४४३	३.८२९
२.५	जलाशय क्षेत्रफल (हे.)			०.९७२	१२.६००			७.३३७	१.८५०	१७.८००	१६.४२०	१४.०३०	१.५७७	५.६४७
२.६	जग्गाको स्वामित्व	के.म.प्र.	के.म.प्र.	के.म.प्र.	म.वि. तथा ता.के., जनकपुर, धनुषा	ने.वि.प्रा.	ने.वि.प्रा.	म.वि.के., फत्तेपुर	म.वि.के., लहान	म.वि.के., मकवानपुर, हेटौडा, मकवानपुर	म.वि.के., भण्डारा	म.वि.के., भरहवा	म.वि.के., शमसेराङ्ग, बाँके	म.वि.के., के., गेटा, कैलाली
२.७	जग्गाधनी प्रमाण-पुर्ज भएको/नभएको	प्रयोगशालाको नाममा भएको	प्रयोगशालाको नाममा भएको	भएको	भएको	नभएको	नभएको	भएको	भएको	भएको	भएको	भएको	भएको	भएको
३	भवन तथा आवास (संख्या)								१०			१		
३.१	कार्यालय भवन	१	१	१	१	१ (ने. वि.प्रा.ले उपलब्ध गराएको)	१ (ने. वि.प्रा.ले उपलब्ध गराएको)	१	१	१	१	१	१	१
३.२	तालिम भवन			-	१			१			१	१		१

क्र. सं.	मौजुदा भौतिक पूर्वाधार	मत्स्य विकास निदेशनालय, बालाजु	राष्ट्रिय प्राकृतिक तथा कृत्रिम जलाशय मत्स्य विकास कार्यक्रम, बालाजु	केन्द्रीय मत्स्य प्रयोगशाला, बालाजु काठमाण्डौ	म.वि. तथा ता.के., जनकपुर, धनुषा	रिजश्वार म.वि.के., कुलेखानी, मकवानपुर	विमो पानी म.वि.के., मिर्मि, स्याङ्गा	म.वि.के., फत्तेपुर, सप्तरी	म.वि.के., लहान, सिरहा	म.वि.के., मकवानपुर	म.वि.के., भण्डारा, चितवन	म.वि.के., भरहवा, रुपन्देही	म.वि.के., शमसेराङ्ग, बाँके	म.वि.के., के. गेटा, कैलाली	प्र. वि.के.
३.३	का.प्र.को आवास			१	१	१	१ (ने.वि.प्रा. ले उपलब्ध गराएको)	१	१	१	१	२	१	१	
३.४	अधिकृत आवास			१	८			२		१	१	६		२	
३.५	सहायक कर्मचारी आवास			१	६	३ (ने. वि.प्रा.ले उपलब्ध गराएको)		४	४	४ (जिर्ण भई लिलाम गर्नुपर्ने)	८	-	२	३	
३.६	लाइब्रेरी			-	१							१			
३.७	प्रयोगशाला			कार्यालय भवनमा ३ कोठा	१	कार्यालय भवनमा १ कोठा	कार्यालय भवनमा १ कोठा	कार्यालय भवनमा १ कोठा	कार्यालय भवनमा १ कोठा	कार्यालय भवनमा १ कोठा	कार्यालय भवनमा १ कोठा	तालिम भवनमा १ कोठा	कार्यालय भवनमा १ कोठा	१	
३.८	ग्यारेज/मोटर घर				१	२ कोठा (ने.वि.प्रा.ले उपलब्ध गराएको)		ग्यारेज घर १, मोटर घर १, ग्यारेज घर मर्मत गर्नुपर्ने	१	१	२	१	१	१	
३.९	दाना भण्डारण घर			१	२			१ (मर्मत गर्नुपर्ने)	१	१ (जिर्ण भइ मर्मत गर्नुपर्ने)	१	१		१	
३.१०	नेट सेड			१	१			१	१	१ (जिर्ण भइ मर्मत गर्नुपर्ने)	१	१			
३.११	अन्य.....			५				मिटर घर १			१	-		१	
४	हाचरी कम्पेक्स														

क्र. सं.	मत्स्य विकास निदेशनालय, बालाजु	राष्ट्रिय प्राकृतिक तथा कृत्रिम जलाशय मत्स्य विकास कार्यक्रम, बालाजु	केन्द्रीय मत्स्य प्रयोगशाला, बालाजु, काठमाण्डौ	म.वि.तथा ता.के., जनकपुर, धनुषा	रिजम्बार्पण म.वि.के., कुलेखानी, मकवानपुर	चिसो पानी म.वि.के., मिर्मि, स्याङ्जा	म.वि.के., फत्तेपुर, सप्तरी	म.वि.के., लहान, सिरहा	म.वि.के., हेटौडा, मकवानपुर	म.वि.के., भादारा, चितवन	म.वि.के., भरहवा, रुपन्देही	म.वि.के., शमसेराञ्ज, बाँके	म.वि. के., गेटा, कैलाली
४.१	ह्याचरी घर (संख्या)		१	१		१	१	१	१	२	१	१	१
४.२	स्पनिङ्ग ट्यांक संख्या (साईज डायमिटर मि.)		-	३		२३.०८/२	३६.४८	१(२.८)	१(२.७५), १(२.८) १(३.५)	१(४.८), १(२.८) १(३.५)	१(४.८), १(२.८)	१ (४)	१(३), १(२.५)
४.३	ईन्कुबेशन ट्यांक संख्या (साईज डायमिटर मि.)		१ (२)	१०(१, २)(२)		१० (१.७५)	४ (२.९५)	९ (१.५)	९ (१.५)	६ (२.४२, २.४७, १.८६, १.५, ३.०२, ९)	२ (२.७), ५ (१.३५)	४ (१.२)	६ (१.५)
४.४	इन्डोर ह्याचलिङ्ग नर्सिङ्ग ट्यांक साइज (घनमिटर)					१ (३.९३)						३ (३*२)	
४.५	डिट्रिटवशन/ कल्डिसनिङ्ग ट्याङ्क संख्या (क्वामिटर)		२ (६)	४(६)		४(२.६४)	३(१२)	४(१०)		८ (१.७०, ३.१०, ३.३३, ३.४०, ३.५०, ३.६०, ३.७०, ३.८०, ३.९०, ४.००, ४.१०, ४.२०, ४.३०, ४.४०, ४.५०, ४.६०, ४.७०, ४.८०, ४.९०, ५.००, ५.१०, ५.२०, ५.३०, ५.४०, ५.५०, ५.६०, ५.७०, ५.८०, ५.९०, ६.००)	२ (४.८), २ (१०.१२), २ (७.६)	६ (१.५*२.५)	
४.६	ओभरहेड टैंक संख्या (क्षमता लिटरमा)		२ (४४०००)	१ (५००००)		१ (५००००)	१ (७५०००)	१ (६५०००)	२ (२००००)	१ (४००००)	१ (२००००)	१ (२००००)	२ (४००००)
४.७	आउटडोर ह्याचलिङ्ग नर्सिङ्ग टैंक संख्या (साइज घनमिटर)					८ (१००)							
४.८	टिलापिया ह्याचरी संख्या			१									
५	बोएरिङ्ग (संख्या)			८			४						

क्र. सं.	मौजुदा भौतिक पूर्वाधार	मत्स्य विकास निदेशनालय, बालाजु	राष्ट्रिय प्राकृतिक तथा कृषि जलाशय मत्स्य विकास कार्यक्रम, बालाजु	केन्द्रीय मत्स्य प्रयोगशाला, बालाजु काठमाण्डौ	म.वि. तथा ता.के., जनकपुर, धनुषा	रिजरभवापुर म.वि.के., कुलेखानी, मकवानपुर	चिसो पानी म.वि.के., मिर्मि, स्याङ्गा	म.वि.के., फत्तेपुर, सप्तरी	म.वि.के., लहान, सिरहा	म.वि.के., हेटौडा, मकवानपुर	म.वि.के., भण्डारा, चितवन	म.वि.के., भैरहवा, रुपन्देही	म.वि.के., शमसेराङ्ग, बाँके	म.वि. के., गेटा, कैलाली
	डिप बोरिङ्ग संख्या				३ (८ इन्च)									
५.१	स्यालो बोरिङ्ग			-	५ वटा ३(४ इन्च) २ (२ इन्च)			१३(चार इन्च)	४		४	९ (१ काम नलाग्ने)		९
५.२	डिप क्वल बोरिङ्ग			२							४	३ (३ काम नलाग्ने)		१
६	फिडिङ्ग क्यानल (रनिङ्ग मि.)			१०५	३१०			११४७ (७६२ मर्मत गर्नुपर्ने)	१००		४२०	१२२६ (५९६ मर्मत गर्नुपर्ने)		
७	फार्म फेन्सिङ्ग (रनिङ्ग मि.)			८००	१२००			१७८६	३७०		१३४२	३८०३		
७.१	फार्म फेन्सिङ्ग भैसकेको								भैसकेको					भैसकेको
७.२	फार्म फेन्सिङ्ग गर्न बाँकी (मि.)			८०							८००			
८	जेनेरेटर (संख्या)	१		-	२			१ (३० के.भि.ए. श्री फेज)	१	२ (१ संचालनमा रहेको)	१	१	१	२ (१ मर्मत गर्नुपर्ने)
९	इलेक्ट्रीक मोटर (संख्या)			३	६		३ (रबिग्रको)	२१	६	२ संचालनमा रहेको	३	१७ (७ लिलाम गर्नुपर्ने)		९
१०	पम्प सेट (संख्या)			२	४			३	१२	७ (५ संचालनमा रहेको)	६	२		२

क्र. सं.	मौजुदा भौतिक पूर्वाधार	मत्स्य विकास निदेशनालय, वालाजु	राष्ट्रिय प्राकृतिक तथा कृत्रिम जलाशय मत्स्य विकास कार्यक्रम, वालाजु	केन्द्रीय मत्स्य प्रयोगशाला, वालाजु काठमाण्डौ	म.वि. तथा ता.के., जनकपुर, धनुषा	रिजश्वापर म.वि.के., कुलेखानी, मकवानपुर	चिसो पानी म.वि.के., मिर्मि, स्याङ्गा	म.वि.के., फत्तेपुर, सप्तरी	म.वि.के., लहान, सिरहा	म.वि.के., हेटौडा, मकवानपुर	म.वि.के., भण्डारा, चितवन	म.वि.के., भुरहवा, रुपन्देही	म.वि.के., शमसेराङ्गा, बाँके	म.वि. के., गेटा, कैलाली	प्रतिक
११	सवारी तथा दुवानी साधन (संख्या)														
११.१	पिकअप/जिप, अन्य गाडी	जीप १ कार १ जम्मा २	जीप १ कार १ जम्मा २	जीप १	पिक अप १ ल्याण्ड रोभर (१ मर्मित नहुने)			जीप १	पिक अप १	जिप १ पिक अप (१ मर्मित नहुने)	जिप २ (१ लिलाम गर्नु पर्ने) पिक अप (१ दुधटना परको मर्मित नहुने)	जिप १ पिक अप (१ मर्मित गर्नुपर्ने)	पिक अप १ जिप (१ लिलाम गर्नु पर्ने)	पिक अप १	
११.२	मोटर साइकिल	१ (स्कुटर २)	१ (स्कुटर २)	१	१ (१ मर्मित नहुने)	१	१	३	३	१	४ (स्कुटर १)	३ (१ मर्मित गर्नुपर्ने/ स्कुटर १)	१	१	
११.३	ट्रयाक्टर			-											
११.४	ट्रक			-											
११.५	रिक्सा			-				१	२	१		१		१ ठेला	
११.६	साइकिल				७			७ (४ थान लिलाम गर्नुपर्ने)	१	४ (१ संचालनमा रहेको)	४	२		१	
११.७	पावर ट्रिलर			-								१ (मर्मित गर्नुपर्ने)			
१२	ल्याबटव कम्प्युटर (संख्या)	६	५	१	४	१	१	३ (१ थान लिलाम गर्नुपर्ने)		२ (१ संचालनमा रहेको)	२	२		२	

क्र. सं.	मौजुदा भौतिक पूर्वाधार	मत्स्य विकास निदेशनालय, बालाजु	राष्ट्रिय प्राकृतिक तथा कृषि जलाशय मत्स्य विकास कार्यक्रम, बालाजु	केन्द्रीय मत्स्य प्रयोगशाला, बालाजु काठमाण्डौ	म.वि. तथा ता.के., जनकपुर, धनुषा	रिजर्वायर म.वि.के., कुलेखानी, मकवानपुर	चिसो पानी म.वि.के., मिर्मि, स्याङ्गा	म.वि.के., फत्तेपुर, सप्तरी	म.वि.के., लहान, सिरहा	म.वि.के., मकवानपुर	म.वि.के., भण्डारा, चितवन	म.वि.के., भुरहवा, रुपन्देही	म.वि.के., शमसेराङ्ग, बाँके	म.वि. के., गेटा, कैलाली	प्र. वि. के.
१३	डेस्कटव कम्प्युटर (संख्या)	८	१०	८	३	३	३ (१ विप्रको)	२	२	४	४	८ (३ लिलाम गर्नुपर्ने)		५	
१४	प्रिन्टर (संख्या)	६	७	६	३	१	२	४	१	३	३	६ (३ बटामा फोटोकपी सहित)		२	
१५	फोटोकपी मेशिन (संख्या)	२	१	१	२	१	१		१	१	१			१	
१६	फ्याक्स मेशिन (संख्या)	१	१	-	२	१	१ (विप्रको)	१		१		१ (लिलाम गर्नुपर्ने)		१ (फोटोकपी मेशिन सँगै)	
१७	स्क्यानर (संख्या)	२	१	१	२	२ (१ विप्रको)	१ (विप्रको)		१	१	१			१	
१८	प्रोजेक्टर (संख्या)	१	१	१	२		१	१	१	१	१	१		१	
१९	एरियटर (संख्या)			२	३			२	१	१ (७ संवालात्मा रहेको)	२	६		२	
२०	पेलेट मेशिन (संख्या)			१	१		१ (विप्रको)	१	२	१ (लिलाम गर्नुपर्ने)	२	१		१	
२१	मोटर बोट (संख्या)			-	-	२ (२ मर्मत नहुने)	१ (विप्रको)								
२२	केज संख्या (कुल ब.मि.)			-	-	६२-८०० घ.मि.				१	१				
२३	एल. पी. ग्याँस सिलिण्डर (संख्या)	१	१	१	३	२	१				१	१		१	
२४	ग्राइन्डर मेशिन (संख्या)			-		१	१ (विप्रको)	१			१	१			

क्र. सं.	मौजुदा भौतिक पूर्वाधार	मत्स्य विकास निदेशनालय, बालाजु	राष्ट्रिय प्राकृतिक तथा कृषि जलाशय मत्स्य विकास कार्यक्रम, बालाजु	केन्द्रीय मत्स्य प्रयोगशाला, बालाजु काठमाण्डौ	म.वि. तथा ता.के., जनकपुर, धनुषा	रिजरच्वापर म.वि.के., कुलेखानी, मकवानपुर	चिसो पानी म.वि.के., मिर्मि, स्याङ्गा	म.वि.के., फत्तेपुर, समरी	म.वि.के., लहान, सिरहा	म.वि.के., हेटौडा, मकवानपुर	म.वि.के., भण्डारा, चितवन	म.वि.के., भरहवा, रुपन्देही	म.वि.के., शमसेराङ्ग, बाँके	म.वि. के., गेटा, कैलाली	प्रतिक
२५	एयर क्लर (संख्या)			-	१					१		२			
२६	एयर कण्डिसनर (संख्या)		२	-	३			१		४		३ (१ लिलाम गर्नुपर्ने)		१	
२७	फ्रिज (संख्या)	१		२	२	२ (१ मर्मत नहुने)	१	२ (मर्मत गर्नुपर्ने)	१	१	१	१		१	
२८	डिफ्रिज (संख्या)				१	२ (१ मर्मत नहुने)			१	२ (१ संचालनमा रहेको)	१	१			
२९	रेफ्रिजरेटर (संख्या)		१					१ (मर्मत गर्नुपर्ने)				१			
३०	पानी जाँच तथा ल्याब ईक्विपमेण्ट (संख्या)				-	१ कोठा			१						
३०.१	ह्याकिट/पानी जाँच उपकरण सेट	१		१	१	१ (मर्मत नहुने)	१ (रसायन सक्केको)	१	१	१	१	१		२	
३०.२	डिजिटल डि.ओ.मिटर		१	१	१	२ (१ मर्मत नहुने)	१	२	१	१	२	१			
३०.३	डिजिटल पि.एच. मिटर		१	१	१	१	३ (२ बिप्रेको)	१	१	१	१	१			
३०.४	डिजिटल मल्टिपारा मिटर बाटर			१											
	क्वालिटी टेष्ट मेशिन														

क्र. सं.	मौजूदा भौतिक पूर्वाधार	मत्स्य विकास निदेशनालय, बालाजु	राष्ट्रिय प्राकृतिक तथा कृषि जलाशय मत्स्य विकास कार्यक्रम, बालाजु	केन्द्रीय मत्स्य प्रयोगशाला, बालाजु काठमाण्डौ	म.वि. तथा ता.के., जनकपुर, धनुषा	रिजरच्वापर म.वि.के., कुलेखानी, मकवानपुर	चिसो पानी म.वि.के., मिर्मि, स्याङ्गा	म.वि.के., फत्तेपुर, सप्तरी	म.वि.के., लहान, सिरहा	म.वि.के., सक्कवानपुर, हेटौडा, मकवानपुर	म.वि.के., भण्डारा, चितवन	म.वि.के., भुरदवा, रुपन्देही	म.वि.के., शमसेराङ्ग, बाँके	म.वि. के., गेटा, कैलाली	प्र. क्र.
३०.५	माइक्रोस्कोप			६	१७ (१५ बटा विप्रेको)	३ (२ मर्मत नहुने)	३ (२बिप्रेको)	१	१	३ (संचालनमा रहेको)	३	१		२ (१मर्मत गर्नुपर्ने)	
३०.६	अक्सिजन सिलिण्डर			१	१	१	१	२	१	२	२	२		१	
३०.७	एमोनिया क्रिट			१				१				१			
३०.८	डिजिटल एमोनिया मिटर		१	१			वाटर एनलाईजर					-			
३१.	क्यामरा	२ (डिजिटल)	डिजिटल १ अपडर वाटर १	१			३					३ (२लिलाम गर्नुपर्ने)			
३२.	ग्रास कटर (संख्या)			१								१			
३३.	वाटर एन लाइजर (संख्या)											२			
३४.	पिट ट्याग स्क्यानर		१							१	१	३			
३५.	जिपिएस मेशिन (संख्या)		१									१			
३६.	वाटर डिस्पेन्सर (संख्या)											२			
३७.	अन्य														
३७.१	इन्भर्टर	१	१	१					१		१			१	
३७.२	माइक्रोफोन														
३७.३	डिस्पले माइक्रोस्कोप विथ क्यामरा			१											
३७.४	एमोनिया मिटर		१							१				१	

क्र. सं.	मौजूदा भौतिक पूर्वाधार	मत्स्य विकास निदेशनालय, बालाजु	राष्ट्रिय प्राकृतिक तथा कृत्रिम जलाशय मत्स्य विकास कार्यक्रम, बालाजु	केन्द्रीय मत्स्य प्रयोगशाला, बालाजु काठमाण्डौ	म.वि. तथा ता.के., जनकपुर, धनुषा	रिजरच्वापर म.वि.के., कुलेखानी, मकवानपुर	चिसो पानी म.वि.के., मिर्मि, स्याङ्गा	म.वि.के., फत्तेपुर, सप्तरी	म.वि.के., लहान, सिरहा	म.वि.के., मकवानपुर	म.वि.के., भण्डारा, चितवन	म.वि.के., भुरदवा, रुपन्देही	म.वि.के., शमसेराङ्गा, बाँके	म.वि. के., गेटा, कैलाली	प्रतिक्रिया
३७५	टर्बिडिटी मिटर									०				१ मर्मत गर्नपने	
३७६	टेलिभिजन		१							२				३	
३७७	फोटोमिटर		१			१	१			०					
३७८	टिडिएस मिटर		१							०					
३७९	अल्टिमिटर									०					
३८०	जिपिएस मिटर		१							१					
३८१	वाटर एण्ड स्वाइल एनालाइसिस किट									०	१				
३८२	प्रोजेक्टर स्किन			१						०	१				
३८३	क्यामरा		२ (डिजिटल, अण्डरवाटर)						१	१	२				
३८४	काठको साधारण डुंगा					३									

२.११ नेपालको जलश्रोत, जलीय जैविक विविधता र जलीय जीवपालन (Aquaculture) को अवस्था र संभावना

जल श्रोत

S.N.	Water Resources	Estimated area (ha)	Coverage (%)	Number	Remarks
1	Rivers and streams	395000	47.77	6000	45000 km length
2	Lakes	5000	0.60	5358	
3	Reservoirs	1500	0.18		Future Potential 78000 ha
4	Ponds	11396	1.38	44725	
5	Marginal swamps	12500	1.51		
6	Low land Irrigated Paddy Field	398000	48.14		Total Paddy area 1551000 ha
7	Irrigation Canal	3160	0.38		Irrigation Canal length 7900 KM (Assuming 4 m av. Width of canal)
8	Highway side ditches	262	0.03		Approximate Highway length in Terai area 3500 KM (Assuming 15% of highway having the side ditches with 2.5 m av. Width)
		826818	100.00		

नोट: सि.नं. ७ र ८ प्राप्त केही सामान्य तथ्यको आधारमा अनुमान गरिएको हो। यसलाई थप पुष्टि गर्नु आवश्यक छ।

जलीय जैविक विविधता

S.N.	Aquatic Diversities	No. of Species	Remarks
1	Fin fish	230	Indigenous: 217, Exotic: 13
2	Crabs	9	
3	Prawns	3	
4	Mollusks	50	Edible: 25
5	Frogs	53	
6	Reptiles	47	
7	Water birds	193	
8	Aquatic plants	84	

मत्स्य पालनका लागि प्राविधिक रुपमा सिफारिश भई व्यवसायिक मत्स्य पालनको शुरुवाती अवस्थादेखि पालनमा रहेका प्रजातिहरू

S. N.	Scientific Name	Common Name	Local Name	Introduced in	Brought from	Domain	Remarks
1	<i>Labeo rohita</i>	Rohu	Rohu	1947	India (Bihar, Motihari)	Warm Water	स्थानीय प्रजातिको माछा भएता पनि व्यवसायिक पालनको लागि शुरुमा भारतबाट ल्याइएको

मत्स्य तथ्याङ्क तथा वार्षिक प्रगति प्रतिवेदन २०७३/७४

S. N.	Scientific Name	Common Name	Local Name	Introduced in	Brought from	Domain	Remarks
2	<i>Cirrhinus mrigala</i>	Naini/Mrigal	Naini	1947	„	Warm Water	„
3	<i>Catla catla</i>	Bhakur/Catla	Bhakura	1947	„	Warm Water	„
4	<i>Cyprinus carpio</i> var. <i>communis</i> , <i>C. carpio</i> var. <i>specularis</i>	Common Carp		1956 & 1960	India & Israel	Warm Water	
5	<i>Hypophthalmichthys molitrix</i>	Silver Carp		1967 & 1968	India & Japan	Warm Water	
6	<i>Aristichthys nobilis</i>	Bighead Carp		1969 & 1972	USA & Hungary	Warm Water	
7	<i>Ctenopharyngodon idella</i>	Grass Carp		1967 & 1968	India & Japan	Warm Water	
8	<i>Oncorhynchus mykiss</i>	Rainbow Trout		1969, 1970 & 1988	England, India & Japan	Cold Water	

मत्स्य पालनका लागि प्राविधिक रुपमा सिफारिश भई सीमित मात्रामा पालनमा रहेका प्रजातिहरू
(Emerging Species-Need to be promoted massively)

1	<i>Pangasianodon hypophthalmus</i>	Pangasius	Pangas	2012 & 2016	India (unauthorized) & Thailand	Warm Water	
2	<i>Oreochromis niloticus</i>	Nile Tilapia (GIFT)	Tilapia	1985	Thailand	Warm Water	
3	<i>Puntius gonionotus</i>	silver barb	silver barb	1991	Bangladesh	Warm Water	

अनुमति लिएर मात्र अति नियन्त्रित अवस्थामा पालनका लागि सिफारिश गर्न सकिने तर अनियन्त्रित किसिमले पालनमा रहेको प्रजाति

1	<i>Clarias gariepinus</i>	African Catfish	Mangur	1990s	India (unauthorized)	Warm Water	
---	---------------------------	-----------------	--------	-------	----------------------	------------	--

कृत्रिम प्रजनन सफल भएका र संभाव्यताको आधारमा व्यवसायिक पालनका लागि प्रवर्द्धन गर्न उपयुक्त स्थानीय माछाका प्रजातिहरू

S.N.	Scientific Name	Common Name	Local Name	Domain	Remarks
1	<i>Schizothorax plagiostomus</i>	Blunt-nosed snow trout	Bucche Asala	Cold Water	
2	<i>Schizothoracichthys progastus</i>	Point-nosed snow trout	Chuchhe Asala	Cold Water	
3	<i>Tor putitora</i>	Golden Mahseer	Pahelo Sahar	Cold/Warm Water	
4	<i>Tor tor</i>	Deep-bodied Mahseer	Falame Sahar	Cold Water	
5	<i>Neolissocheilus hexagonolepis</i>	Copper Mahseer	Katle	Cold Water	
6	<i>Labeo dero</i>	River carp	Gardi	Cold/Warm Water	
7	<i>Labeo pangusia</i>	River carp	Hade	Cold/Warm Water	
8	<i>Labeo angra</i>	River carp	Thend	Cold/Warm Water	
9	<i>Changunius changunio</i>	Chaguni	Rewa	Cold/Warm Water	
10	<i>Labeo calbusa</i>	Calbusa	Calbusa	Cold/Warm Water	
11	<i>Heteropneustes fossilis</i>	Singhi	Singhi	Warm Water	

कृत्रिम प्रजनन सफल भएका र सजावटी माछाको रुपमा प्रयोगमा रहेका प्रजातिहरू

	Exotic				
1	<i>Carasius carasius</i>	Gold Fish			
2	<i>Cyprinus carpio</i>	Koi Carp			
3	<i>Poecilia reticulata</i>	Guppy			
4	<i>Xiphophorus hellerii</i>	Sword Tail			
5	<i>Xiphophorus maculatus</i>	Platty			
	Native				
1	<i>Colisa lalia</i>	Kolisa			

हालसम्म अध्ययन अनुसन्धान र अति सीमित मात्रामा मात्र पालनमा रहेको र व्यवसायिक पालनमा विस्तार गर्न आवश्यक झिंगे माछा (Crustacean) को प्रजाति

1	<i>Machrobrachium rosenbergii</i>	Giant Fresh water Prawn	Jhinge Machha		
---	-----------------------------------	-------------------------	---------------	--	--

आगामी दिनमा व्यवसायिक पालनमा ल्याउन (Domestication) सकिने उपयुक्त स्थानीय माछाको प्रजातिहरू

1	<i>Garra annadelai</i>		Lahare		
2	<i>Garra gotyla</i>		Buduna		
3	<i>Botia lohachata</i>		Baghi		
4	<i>Pseudeutroties muries</i>		Jalkapoor		
5	<i>Bagarius yarelii</i>		Gonch		
6	<i>Anguila bengalensis</i>		Raj bam		
7	<i>Monopterusuchia</i>		Andha bam		
8	<i>Wallgo attu</i>		Buhari		
9	<i>Barilius bendelisis</i>		Faketa		
10	<i>Barilius jalkapoorei</i>		Jalkapoor		
11	<i>Labeo dyocheilus</i>		Gardi		
12	<i>Labeo gonius</i>		Kursa		
13	<i>Chitala chitala</i>		Mohi		
14	<i>Notopterus notopterus</i>		Golhi		
15	<i>Clupisoma gaura</i>		Jalkapoor		
16	<i>Aorichthyis oar</i>		Kanti		
17	<i>Aorichthyis seenghala</i>		Tengra		
18	<i>Ompak bimaculatus</i>		Pabata		
19	<i>Eutropichthys vacha</i>		Bachwa		
20	<i>Channa marulius</i>		Bhura		
21	<i>Channa striatus</i>		Saura		
22	<i>Mastacembalus armatus</i>		Chusi bam		
23	<i>Macrognathus aral</i>		Gaichi		

अति चिसो पानीमा मत्स्य पालनको लागि उपयुक्त माछाको प्रजाति

1	<i>Salvelinus alpinus</i>		Arctic char	NARC/FRD बाट अनुसन्धानको लागि नेपाल भित्र्याउने प्रक्रियामा रहेको
---	---------------------------	--	-------------	---

आगामी दिनमा जलीय जीव पालन (Aquaculture) कार्यक्रममा समावेश गरी प्रवर्द्धन गर्न सकिने Mollusks सम्बन्धी केही जानकारीहरू

S.N.	Scientific Name	Protein %	Distribution	Remarks
1	<i>Bellamya bengalensis</i>	57.46		
2	<i>Lamellidens marginalis</i>	52.59		
3	<i>Pila globosa</i>	60.52		

1. Different climatic regions (65 to 4800 m altitudes) of Nepal are suitable habitats for 70 species of molluscs.
2. But edible aquatic molluscs are found only in Terai region and valleys of the country.
3. Out of fifty aquatic molluscs reported from Nepal, twenty species: *Pila* (2 spp.), *Bellamya* (3 spp.), *Brotia* (1 sp.), *Lamellidens* (4 spp.), *Parreysia* (9 spp.) and *Peludomus* (1 sp.) are found in Terai water bodies and are consumed by low income ethnic people.
4. 56 castes living in Terai consume molluscs are Bantar, Santhal, Chamar, Sattar, Sudhi, Dhimal, Kumal, Tharu, Rajbanshi, Kurmi, Nuniya, Bhediyar, Hazam, Tatma, Jhangar (also spelt Jhagad), Kewat, Kalwar, Dom, Barai, Tajpuriya, Majhi, Dhanuk, Kamar, Danuwar, Dusadh/ Paswan, Gangai, Mushahar, Bangali, Dhobi, Malaha, Sardar, Nurag, Binda, Rajbhar, Lodha, Munda, Khatwe, Dhuniya, Halkhor, Chidimar, Lohar, Kanu, Mallaha, Dusad and some other castes.
5. Local production of Nepal covers hardly 30-40% demand of molluscs. The rest 60% demand is imported from India.
6. The only solution of the problem is to initiate molluscs culture.

आगामी दिनमा जलीय जीव पालन (Aquaculture) मा समावेश गरी प्रवर्द्धन गर्न सकिने बनस्पतिहरू

S. N.	Common Name	Local Name	Scientific Name	Family	Origin	Edible Parts	Protein %	Distribution	Remarks
1	Fox nuts/ Gorgon nuts	Makhana	<i>Euryle ferox</i>	Lymphaeaceae	Eastern Asia	seeds	14.5		
2	Indian water chest nut/ cattrop	Singhara/ Simal Kande	<i>Trapa bicornis</i> , <i>T. natans</i> , <i>T. bispinosa</i>	Lythraceae	Eastern Asia	Fruits, Seeds	3.4		
3	Lotus	Kamal	<i>Nelumbo nucifera</i>	Nelumbonaceae	Tropical Asia, and Queensland, Australia	Leaves, Stems, Flowers, Seeds, Rhizome	5.0		

S. N.	Common Name	Local Name	Scientific Name	Family	Origin	Edible Parts	Protein %	Distribution	Remarks
4	Water Mimosa		<i>Neptunia oleracea</i>	Fabaceae	Mexico to northern South America.	The young leaves, shoot tips and young pods are consumed raw, cooked, or stir-fried.	6.4		
5	Water spinach	Pani Palungo	<i>Ipomoea aquatica</i>	Convolvulaceae	East, South and Southeast Asia.	Almost all parts of the young plant tissue, but the tender shoot tips and younger leaves are preferred.	8.0		

श्रोतः

१. मत्स्य वैज्ञानिक/विज्ञहरुको Scientific Article हरुबाट संकलन
२. A Text Book of Principles of Aquaculture (Madhav K. Shrestha & Naryan P. Pandit)
३. माछा भुरा बारे मापदण्ड निर्धारण, २०६१ (पशु सेवा विभाग)
४. विभिन्न विज्ञहरुसँगको छलफलबाट संकलन
४. विभिन्न वेवसाईटहरुबाट संकलन
५. भरत राज सुब्बा (Impact of climate change on food value of molluscs in Nepal, २०१२)

भाग ३

वार्षिक प्रगति प्रतिवेदन

३.१ संक्षिप्त वार्षिक प्रगति प्रतिवेदन

मत्स्य विकास कार्यक्रमलाई अझ बढी सशक्त र व्यवसायिक रूपमा सफल पार्न कृषकहरूलाई थप प्राविधिक सेवाटेवा दिई पोखरी, नदीनाला, तालतलैया, घोल आदिमा मत्स्यपालन तथा विकासका नयाँ नयाँ कार्यक्रमहरू तय गरी उत्पादन र उत्पादकत्व बृद्धि गर्न अझ बढी सहभागितामूलक कार्यक्रमहरूको आवश्यकता रहेको छ।

उल्लेखित आवश्यकतालाई पुरा गर्न तीन वर्षीय अन्तरिम योजना, राष्ट्रिय कृषि नीति र मत्स्य गुरु योजनाको रणनीतिसंग आबद्ध गरी तय गरिएको मत्स्य विकास कार्यक्रम प्रभावकारी रूपमा सञ्चालन भइरहेको छ। मत्स्य विकास कार्यक्रमले देशको गरिबी निवारणमा महत्वपूर्ण भूमिका निभाउँदै आएको कुरा सर्व विदितै छ। यो कार्यक्रम सञ्चालन गर्दा हाम्रो देशमा विद्यमान रहेका कृत्रिम तथा प्राकृतिक जलाशयहरू र अन्य भौतिक सुविधाहरूको समुचित उपयोग गर्दै मत्स्य उत्पादन र उत्पादकत्वमा बृद्धि गर्ने उद्देश्य राखिएको छ। मत्स्यपालन पेशालाई व्यवसायीकरण गर्दै लैजाने गरी कार्य योजना तयार पारिएको छ। यसका लागि राष्ट्रियरूपमा उन्नत नस्लको मत्स्य विज उत्पादन, प्राविधिक सेवाटेवा, प्रविधि परिमार्जन, तालिम तथा जनचेतना, घोलमा मत्स्य पालन, जैविक विविधता संरक्षण एवं व्यवस्थापन, अध्ययन सर्वेक्षण तथा मत्स्य विकास कार्यक्रमको अनुगमन जस्ता कार्यक्रमहरू सञ्चालन गरिदै आईरहेको छ। पोखरीमा मत्स्य पालन गत वर्षको तुलनामा यस वर्ष मत्स्य विकास निर्देशनालय अन्तर्गत कार्यक्रमको लक्ष्य नै कम रहेको र लक्षित कार्यक्रम पनि सबै प्रगति हासिल हुन नसकेको अवस्था रहेतापनि प्रधानमन्त्री कृषि आधुनिकीकरण परियोजना र चुरे राष्ट्रपती कार्यक्रमबाट साना एवं ठुला पोखरीहरू निर्माण भएको हुँदा पोखरीमा मत्स्य पालन तर्फ क्षेत्रफल र उत्पादनमा बृद्धि भएको छ।

३.१.१ मत्स्य पालन सम्बन्धी समष्टिगत विवरण

क्र.सं.	कार्यक्रमको नाम	पोखरी संख्या	जलाशय क्षेत्रफल (हे.)	उत्पादन (मे.टन)	उत्पादकत्व (मे.टन/हे.)
१	मत्स्य पालन (Aquaculture)			६२८९७ ^१	
१.१	पोखरीमा मत्स्य पालन	४४७२५	११३९६	५५८४२	४.९०
१.१.१	उच्च पहाड	१५४	११	२८	२.५४
१.१.२	मध्य पहाड	४२०३	४३५	१२०५	२.७७
१.१.३	तराइ	४०३६८	१०९५०	५४६०९	४.९८
१.२	धानखेतमा मत्स्य पालन		७५	२३	०.३०
१.३	इन्क्लोजरमा मत्स्य पालन		७५	९८	१.३०
१.४	घोलमा मत्स्य पालन		३५००	६३००	१.८०

१ नेपाल कृषि अनुसंधान परिषद अन्तर्गतका फार्म केन्द्रहरूबाट उत्पादन भएको ६ मे.टन समेत समावेश गरी ५५५०० भएको।

क्र.सं.	कार्यक्रमको नाम	पोखरी संख्या	जलाशय क्षेत्रफल (हे.)	उत्पादन (मे.टन)	उत्पादकत्व (मे.टन/हे.)
१.५	केजमा मत्स्य पालन (घ.मि.)		७१०००	२९९	
१.६	रेशवे मा माछा पालन		३.१५	३१५	१००
१.७	सरकारी फार्म केन्द्रबाट मत्स्य उत्पादन			२१	
२	प्राकृतिक जलाशय (Capture Fisheries)			२१०००	
२.१	नदी		३९५०००	७११०	
२.२	ताल		५०००	१०००	
२.३	रिजरभ्वार		१५००	५२५	
२.४	सिमसार तथा घोल		९०००	५२००	
२.५	घोल, धान खेत (Low Land Irrigated Paddy Fields)		३९८०००	७१६५	
	जम्मा मत्स्य उत्पादन			८३८९८	
३	मत्स्य विज्ञ उत्पादन तथा वितरण संख्या				२८२५८५
३.१	सरकारी क्षेत्र				६३६६६
३.१.१	ह्याचिलिङ्ग ^२				२२०४३८
३.१.२	फ्राई				१७१६३
३.१.३	फिङ्गरलिङ्ग ^३				१३३३२
३.२	निजी क्षेत्र				२१८९१९
३.२.१	फ्राई				२१८९१९

३.१.२ पोखरीमा मत्स्य पालन सम्बन्धी जिल्लागत विवरण

प्रदेश नं.	क्र.सं.	जिल्ला	जिल्ला कोड	पोखरी संख्या	जलाशय क्षेत्रफल (हे.)	उत्पादन (के.जी.)	उत्पादकत्व (के.जी./हे.)
१	१	ताप्लेजुङ्ग	१०१	६	०.१२	१८०	१,५००
	२	संखुवासभा	१०२	३१	१.९३	२,८९५	१,५००
	३	सोलुखुम्बु	१०३	१०	०.२०	३००	१,५००
	४	ओखलढुङ्गा	१०४	१२	१.००	१,५००	१,५००
	५	खोटाङ्ग	१०५	६०	३.६०	५,४००	१,५००
	६	भोजपुर	१०६	१०	०.५०	७५०	१,५००
	७	धनकुटा	१०७	१०	१.५०	२,२५०	१,५००
	८	तेह्रथुम	१०८	१०	०.२०	३००	१,५००
	९	पाँचथर	१०९	६०	५.३५	८,०२५	१,५००
	१०	इलाम	११०	१५४	१३.२९	२३,३३५	१,७५६
	११	झापा	१११	१९५४	३०७.६५	१५१२१००	४,९१५

२ सरकारी क्षेत्रबाट वितरित ह्याचिलिङ्ग निजी क्षेत्रबाट उत्पादन तथा वितरण हुने कम्तिमा ३०% फ्राईमा गणना गरिएको छ।

३ फिङ्गरलिङ्गलाई फ्राईमा रूपान्तर गणना गर्दा दोब्बर गणना गरिएको छ।

मत्स्य तथ्याङ्क तथा वार्षिक प्रगति प्रतिवेदन २०७३/७४

प्रदेश नं.	क्र.सं.	जिल्ला	जिल्ला कोड	पोखरी संख्या	जलाशय क्षेत्रफल (हे.)	उत्पादन (के.जी.)	उत्पादकत्व (के.जी./हे.)
	१२	मोरङ्ग	११२	३१७१	६३५.३३	३२१२२२८	५.०५६
	१३	सुनसरी	११३	१८५८	४१९.२५	२०७९४८०	४.९६०
	१४	उदयपुर	११४	४०५	६२.३८	२२२,४४७	३.५६६
	प्रदेश नं. १ को जम्मा			७७५१	१४५२.३०	७०७११९०	४.८६९
२	१५	सप्तरी	२०१	२६८४	९९१.८०	४८३९९८४	४.८८०
	१६	सिरहा	२०२	२१५४	८०७.४४	३९०७२०२	४.८३९
	१७	धनुषा	२०३	२३५३	९६३.१७	४७३९७५९	४.९२१
	१८	महोत्तरी	२०४	१९३५	७६८.७७	३७९२३४२	४.९३३
	१९	सर्लाही	२०५	१२३४	५११.५०	२६५२८९३	५.१८६
	२०	रौतहट	२०६	११७१	५१७.०९	२५०५३०१	४.८४५
	२१	बारा	२०७	४१२६	१२४३.२४	६७१७८४६	५.४०३
	२२	पर्सा	२०८	१७७१	४७४.७९	२४५११०२	५.१६२
	प्रदेश नं. २ को जम्मा			१७४२८	६२७७.८०	३१६०६४२९	५.०३५
३	२३	दोलखा	३०१	१५	१.००	१,५००	१,५००
	२४	सिन्धुपाल्चोक	३०२	४६	५.००	१९,०००	३,८००
	२५	रसुवा	३०३	२७	०.५०	७५०	१,५००
	२६	धादिङ्ग	३०४	२१४	१७.८३	६५,७३९	३,६८७
	२७	नुवाकोट	३०५	१५३	१६.१६	३७,८४६	२,३४२
	२८	काठमाण्डौ	३०६	११२	१४.००	२९,२०४	२,०८६
	२९	भक्तपुर	३०७	४४	७.५८	१५,६२२	२,०६१
	३०	ललितपुर	३०८	७५	११.००	२१,६०४	१,९६४
	३१	काभ्रेपलान्चोक	३०९	११६	११.२६	२७,०९१	२,४०६
	३२	रामेछाप	३१०	३०	२.०४	५,६७७	२,७८३
	३३	सिन्धुली	३११	१८०	१४.२०	३४,१९३	२,४०८
	३४	मकवानपुर	३१२	३९७	५४.६२	१९०,३५०	३,४८५
	३५	चितवन	३१३	२३८६	४५५.१७	२६२१०९८	५,७५९
	प्रदेश नं. ३ को जम्मा			३७९५	६१०.३६	३०६९६७४	५.०२९
४	३६	गोरखा	४०१	२०१	१७.३८	३४,५६८	१,९८९
	३७	मनाङ्ग	४०२	-	-	-	-
	३८	मुस्ताङ्ग	४०३	-	-	-	-
	३९	म्याग्दी	४०४	४३	२.१०	४,८५१	२,३१०
	४०	कास्की	४०५	२४८	३१.६०	९६,६०१	३,०५७
	४१	लम्जुङ्ग	४०६	१५४	११.५७	४५,४५९	३,९२९
	४२	तनहुँ	४०७	३१०	२८.३२	७२,१८८	२,५४९
	४३	पूर्वी नवलपरासी	४०८	८०७	१५२.१५	७५२३५८	४,९४५

प्रदेश नं.	क्र.सं.	जिल्ला	जिल्ला कोड	पोखरी संख्या	जलाशय क्षेत्रफल (हे.)	उत्पादन (के.जी.)	उत्पादकत्व (के.जी./हे.)
	४४	स्याङ्गजा	४०९	२१७	१७.०६	५४,९८४	३,२२३
	४५	पर्वत	४१०	७२	८.०८	२०,६२०	२,५५२
	४६	बागलुङ्ग	४११	४१	५.००	८,३५०	१,६७०
	प्रदेश नं. ४ को जम्मा			२०९३	२७३.२६	१०८९९७९	३,९८९
५	४७	पूर्वी रुकुम	५०१	-	-	-	-
	४८	रोल्पा	५०२	८४	४.२०	८,००१	१,९०५
	४९	प्युठान	५०३	११५	१०.००	२३,५००	२,३५०
	५०	गुल्मी	५०४	१२९	१०.७२	२४,५८१	२,२९३
	५१	अर्घाखाँची	५०५	६३	६.४४	१३,०६०	२,०२८
	५२	पाल्पा	५०६	१०८	१२.५१	२७,२५९	२,१७९
	५३	पश्चिम नवलपरासी	५०७	६५९	१८५.९६	८९७२३२	४,८२५
	५४	रुपन्देही	५०८	४०६०	८६१.९०	४२३१०६७	४,९०९
	५५	कपिलवस्तु	५०९	१००५	४४२.५५	२१२९१०८	४,८११
	५६	दाङ्ग	५१०	१२८१	२४२.००	११३४६७४	४,६८९
	५७	बाँके	५११	१३५४	२५५.३५	११३४५२०	४,४४३
	५८	बर्दिया	५१२	१९५१	४०५.०८	१९२६९६६	४,७५७
	प्रदेश नं. ५ को जम्मा			१०८०९	२४३६.७१	११५४९९६८	४,७४०
६	५९	डोल्पा	६०१	-	-	-	-
	६०	मुगु	६०२	-	-	-	-
	६१	हुम्ला	६०३	२	१.००	१,५००	१,५००
	६२	जुम्ला	६०४	-	-	-	-
	६३	कालिकोट	६०५	-	-	-	-
	६४	दैलेख	६०६	८०	४.००	६,०००	१,५००
	६५	जाजरकोट	६०७	-	-	-	-
	६६	पश्चिम रुकुम	६०८	१०४	४.८६	१०,६९२	२,२००
	६७	सल्यान	६०९	९८	९.७५	१६,३२१	१,६७४
	६८	सुर्खेत	६१०	६१	१३.०९	४३,९४३	३,३५७
	प्रदेश नं. ६ को जम्मा			३४५	३२.७०	७८४५६	२,३९९
७	६९	बाजुरा	७०१	१२	१.००	१,५००	१,५००
	७०	बझाङ्ग	७०२	५	०.२५	३७५	१,५००
	७१	दार्चुला	७०३	-	-	-	-
	७२	बैतडी	७०४	११	०.२५	३७५	१,५००
	७३	डडेलधुरा	७०५	१६	१.००	१,५००	१,५००
	७४	डोटी	७०६	६	०.५६	८४०	१,५००

मत्स्य तथ्याङ्क तथा वार्षिक प्रगति प्रतिवेदन २०७३/७४

प्रदेश नं.	क्र.सं.	जिल्ला	जिल्ला कोड	पोखरी संख्या	जलाशय क्षेत्रफल (हे.)	उत्पादन (के.जी.)	उत्पादकत्व (के.जी./हे.)
	७५	अछाम	७०७	-	-	-	-
	७६	कैलाली	७०८	१४७१	१७७.२३	७५९७८५	४,२८७
	७७	कञ्चनपुर	७०९	९८०	१३२.९९	६१२२८६	४,६०४
	प्रदेश नं. ७ को जम्मा			२५०१	३१३.२८	१३७६६६१	४,३९४
	कुल जम्मा			४४७२२	११३९६.४०	५५८४२३५७	४,९००

३.१.३ मत्स्य विकास कार्यक्रम (व.उ.शी.नं. ३१२११०-३/४) को एकमुष्ट वार्षिक प्रगति स्थिति

आर्थिक वर्ष २०७३/७४ मा देशमा विद्यमान मत्स्य विकास कार्यसंग सम्बद्ध जनशक्ति, बजेट तथा भौतिक पूर्वाधारहरूको समुचित बाण्डफाण्ड र उपयोग गर्दै लक्षित वर्गलाई अधिकतम लाभ पुराने गरी कार्यक्रमहरू सञ्चालन गरिएकोमा त्यसबाट बान्छित उपलब्धी हासिल भएको छ । यस आर्थिक वर्षमा मत्स्य विज उत्पादन तथा वितरण, प्रविधि परिमार्जन एवं प्रसार, तालिम तथा जनचेतना अभिवृद्धि, समन्वयात्मक अनुगमन, मत्स्य स्वास्थ्य व्यवस्थापन, अध्ययन सर्भेक्षण, प्रकाशन र भौतिक सुविधा विकास जस्ता कार्यक्रमहरू सञ्चालन गरिएका थिए। सञ्चालित मत्स्य विकास कार्यक्रमहरूले माछाको उत्पादन र उत्पादकत्व वृद्धि भई मत्स्य कृषक/व्यवसायीहरूको रोजगारी र आय वृद्धिका साथै आम उपभोक्ताको पोषण सुरक्षामा थप सुधार हुन मद्दत पुगेको छ।

संचालित कायत्रफमबाट हासिल भएका प्रगति तपसिल अनुसार रहेका छन् ।

क्र सं	कार्यालयको नाम	वार्षिक प्रगति स्थिति (%)	
		भारित	बित्तीय
१	मत्स्य विकास निर्देशनालय, बालाजु	९७.६२	८५.४४
२	राष्ट्रिय प्राकृतिक तथा कृत्रिम जलाशय म.वि.कार्यक्रम, बालाजु	८३.७६	८५.१५
३	केन्द्रिय मत्स्य प्रयोगशाला, बालाजु	९९.५०	९२.५
४	मत्स्य विकास केन्द्र, फत्तेपुर	१००.००	९९.८२
५	मत्स्य विकास केन्द्र, लहान	६९.४९	९४.५७
६	मत्स्य विकास तथा तालिम केन्द्र, जनकपुरधाम	९०.००	९८.००
७	मत्स्य विकास केन्द्र, हेटौडा	१००.००	८७.९
८	मत्स्य विकास केन्द्र, भण्डारा	१००.००	९९.१३
९	मत्स्य विकास केन्द्र, भैरहवा	९०.८०	९७.५७
१०	मत्स्य विकास केन्द्र, महादेवपुरी (बाँके)	१००.००	९५.४९
११	मत्स्य विकास केन्द्र, गेटा (कैलाली)	१००.००	९२.००
१२	चिसोपानी मत्स्य विकास केन्द्र, मिर्मी, स्याङ्जा	१००.००	९७.२९
१३	रिजरभ्वार मत्स्य विकास केन्द्र, कुलेखानी	१००.००	८९.३५
१४	२७ जिल्ला कृषि विकास कार्यालयहरू	८६.८३	८६.९८
	कुल	९२.००	९२.४७

३.१.४ मुख्य मुख्य कार्यक्रमगत उपलब्धीहरू**उद्यमशीलता, रोजगारीमुलक/सशक्तीकरण/सीप विकास तथा क्षमता अभिवृद्धि**

घुम्टी स्थलगत तालिम

मत्स्य पालन एक हप्ते तालिम

ग्रामीण मत्स्य कार्यकर्ता ६ हप्ते तालिम (प्रति पटक २० जना)

गोष्ठी तथा कार्यशाला

केन्द्रीय स्तर प्रगति समिक्षा गोष्ठी

मत्स्य विकास कार्यक्रमसँग सम्बद्ध कृषकहरूलाई नयाँ नयाँ प्रविधि र सीपको जानकारी दिने नीति अनुरूप यस प्रकारका कार्यक्रमहरू सौझै फार्म/केन्द्रहरूबाट तथा मत्स्य विकास तथा तालिम केन्द्र, जनकपुरधामबाट संचालित हुँदै आएका छन्। यस अन्तर्गत यस अवधिमा विभिन्न विषयमा एक हप्ते, तीन दिने र एकदिने गरी जम्मा १३० वटा तालिम कार्यक्रमहरू लक्षित गरिएकोमा सबै तालिम कार्यक्रम पुरा भइ कृषकहरूले माछापालन व्यवसायको प्राविधिक जानकारी हासिल गरेका छन्।

कृषक स्तरीय ट्राउट पालन तालिम एक हप्ते (प्रति पटक २० जना)

कृषक स्तरीय ट्राउट पालन तालिम एक हप्ते मिति २०७३/११/२२ देखि २०७३/११/२७ गते सम्म संचालन भएको थियो। प्रशिक्षार्थी कृषकहरू पठाउन जिल्ला कृषि विकास कार्यालय इलाम, धनकुटा, भोजपुर, खोटाङ, रामेछाप, सिन्धुली, धादिङ, मकवानपुर, बागलुङ, गुल्मी, रोल्पा, सुर्खेत, अछाम, सोलुखुम्बु, बाजुरा बझाङ, कालीकोट, गोरखा, स्याङ्जा, उदयपुरमा पत्राचार गरिएको थियो। तपसिलका कृषकहरू सहभागी भई एक हप्ते तालिम कार्यक्रम सम्पन्न गरी विभिन्न जिल्लाका कृषकहरूले रेन्बो ट्राउट पालन प्रविधि सम्बन्धी जानकारी हासिल गरेका छन्।

तपसिल

सि.नं.	कृषकको नाम, थर	ठेगाना
१	श्री निरबहादुर राई	पोखरी १, उदयपुर
२	श्री टोईबहादुर कटुवाल	तिङ्ला ४, सोलुखुम्बु
३	श्री संग्राम राई	च्यानडांडा ९, खोटाङ
४	श्री देवी विष्ट	दांतोला ७, बझाङ
५	श्री भक्तबहादुर योञ्जन	अमले १, सिन्धुली
६	श्री सतबहादुर बुढामगर	मिरुल २, रोल्पा
७	श्री प्रभु बस्नेत	वेताली ५, रामेछाप
८	श्री कुमारबहादुर गुरुङ्ग	गुम्दा २, गोरखा
९	श्री तेजबहादुर गुरुङ्ग	माइमजुवा ६, इलाम
१०	श्री भुवान सिंह जि.सी.	मटेला ९, सुर्खेत
११	श्री युवराज राउत	सिद्धेश्वर ९, भोजपुर
१२	श्री नेत्रबहादुर शाही	गेला ५, कालिकोट
१३	श्री जितेन्द्र के.सी.	थाहा नगरपालिका ६, मकवानपुर
१४	श्री श्रीराम अधिकारी	बैरौनी ३, धादिङ

मत्स्य सम्बन्धी कार्यक्रम

संचारमाध्यमद्वारा प्राविधिक जानकारी

संचार माध्यमद्वारा सूचनामुलक प्राविधिक जानकारी प्रवाह गर्ने उद्देश्यले माछापालन सम्बन्धी प्राविधिक जानकारी, माछापालनमा यान्त्रिककरण तथा माछा भूरा उत्पादन व्यवस्थापन सम्बन्धी विषयमा विभिन्न एफ.एम. र टेलिभिजनहरुबाट ३ पटक सूचना जानकारी प्रवाह गरी सम्बन्धित मत्स्य कृषक व्यवसायीलाई सूचित गरियो।

मेला महोत्सव/प्रदर्शनीमा स्टल सहित सहभागिता

कृषि, मत्स्य वा विभिन्न उत्पादनको व्यापार व्यवसाय प्रवर्द्धन एवं विकासमा टेवा पुर्याउने उद्देश्यले आयोजना भएका मेला महोत्सवमा माछा, माछाजन्य वस्तु, उपकरण र प्राविधिक जानकारी सहित राष्ट्रिय प्राकृतिक तथा कृत्रिम जलाशय मत्स्य विकास कार्यक्रमको तपसिल बमोजिमका मेला/महोत्सवमा सहभागिता रहेको थियो।

तपसिल

क्र.सं.	सञ्चालित कार्यक्रम	स्थान	कैफियत
१	चितवन मत्स्य महोत्सव, २०७२	चितवन	
२	तेस्रो मत्स्य महोत्सव तथा परिकार प्रतियोगिता	भूकुटीमण्डप, काठमाण्डौ	
३	मनहरी महोत्सव	क्षेत्रीय चौथो स्याङ्जा महोत्सव	
४	प्रथम ऐतिहासिक बारा मत्स्य तथा कृषि महोत्सव	कलैया, बारा	
५	देवचुली महोत्सव	दलदले, नवलपरासी	
६	टोखा महोत्सव	टोखा, काठमाण्डौ	

मत्स्य स्वास्थ्य घुम्टि शिवीर संचालन

मत्स्य स्वास्थ्य घुम्टि शिवीर संचालन गर्ने लक्ष्य ३ पटक रहेकोमा उक्त मत्स्य स्वास्थ्य घुम्टि शिवीर निम्न स्थानमा संचालन गरिएको छ।

क्र.सं.	मिति	शिवीर संचालन गरेको स्थान	जिल्ला	गा.पा./न.पा.	सहभागी कृषक संख्या	परिक्षण गरेको नमुना संख्या
१	२०७३।६।९ देखि ऐ ११ सम्म	कल्पवृक्ष मत्स्य सहकारी संस्था, सोरहवा, बगनाहा	बर्दिया	सोरहवा र बगनाहा	५७	९५
२	२०७३।११।९ देखि ऐ ११ सम्म	देवचुली प्रगतिनगर, कावासोती	नवलपरासी	देवचुली र कावासोती	६८	८७
३	२०७३।१२।१६ देखि ऐ १८ सम्म	वरियारपुर मलही	रौतहट	वरियारपुर र मलही	७१	८६
४	जम्मा				१९६	२६८

संचालन सामग्री (रसायन, रियजेन्ट, प्रोब, ससना औजार आदि) सहित प्रयोगशाला व्यवस्थापन एवं सेवाग्राहीबाट प्राप्त माछाको ल्याब डाईग्नोसिस तथा पानीको गुणस्तर जाँच

संचालन सामग्री (रसायन, रियजेन्ट, प्रोब, ससना औजार आदि) सहित प्रयोगशाला व्यवस्थापन

एवं सेवाग्राहीबाट प्राप्त माछाको ल्याव डाईग्नोसिस तथा पानीको गुणस्तर जाँच गर्ने लक्ष्य हरेक महिना रहेकोमा उक्त अवधिमा संचालन सामग्री (रसायन, रियजेन्ट, प्रोब, ससना औजार आदि) सहित प्रयोगशाला व्यवस्थापन एवं सेवाग्राहीबाट प्राप्त माछाको ल्याव डाईग्नोसिस तथा पानीको गुणस्तर जाँच १२ महिना गरी कृषकहरुको पोखरीको पानीको गुणस्तर जाँच गरिएको छ ।

व्यवसायिक दाना उद्योगहरुबाट उत्पादित माछाको दानाको नमूना संकलन एवं गुणस्तर विश्लेषण एवं प्रतिवेदन

व्यवसायिक दाना उद्योगहरुबाट उत्पादित माछाको दानाको नमूना संकलन एवं गुणस्तर विश्लेषण एवं प्रतिवेदन तयार गर्ने लक्ष्य ३ पटक रहेकोमा उक्त अवधिमा निम्न जिल्लाका निम्न कृषकहरुले प्रयोग गरी रहेका दानाको नमूना संकलन गरी व्यवसायिक दाना उद्योगहरुबाट उत्पादित माछाको ३ पटक दानाको नमूना संकलन एवं गुणस्तर विश्लेषण गरिएको छ ।

तपसिल

क्र. सं.	कृषकको नाम	जिल्ला	गा.वि.स./न.पा.	वार्ड नं.	माछाको जात	कम्पनी	चौमासिक
१	श्री वीर बहादुर कुसुम	बर्दिया	बबई न.पा.	८	खाने माछा	ABIS	प्रथम
२	श्री प्रदिप गिरी	बर्दिया	सोरहवा	२	माछा भुरा	ABIS	प्रथम
३	श्री सुशिल शर्मा	कपिलबस्तु	वाणगंगा	३	खाने माछा	माछापुछ्छे एग्रो प्रोडक्ट.प्रा. लि.	प्रथम
४	श्री ईन्द्र मणि भुसाल	नवलपरासी	देवचुली	१३	खाने माछा	ABIS	द्वितीय
५	श्री ईन्द्र मणी भुसाल	नवलपरासी	देवचुली	१३	खाने माछा	हिमालयन	द्वितीय
६	श्री निरञ्जन पाण्डे	नवलपरासी	कावासोती	१५	खाने माछा	ABIS	द्वितीय
८	श्री दिनेश कुमार भण्डारी	सर्लाही	ईश्वरपुर,भक्तीपुर	९	खाने माछा	त्रिवेणी	द्वितीय
९	श्री विष्णु प्रसाद प्रसाई	सर्लाही			खाने माछा	सागर	द्वितीय
१०	श्री राम जोधी यादव	रौतहट	विन्चाटोल	१०	खाने माछा	शिव शंकर	तृतीय
११	श्री अफजल हुसेन	सर्लाही	पिडारी	४	खाने माछा	ABIS	तृतीय
१२	श्री संजय मत्स्य भुरा उत्पादन	सिरहा	धनगढीमाई	४	खाने माछा भुरा/पंगासियस/कार्प	Northern India	तृतीय

मत्स्य स्वास्थ्य व्यवस्थापन आपतकालीन सेवा तथा प्रभावकारीता सूचना संकलन

मत्स्य स्वास्थ्य व्यवस्थापन आपतकालीन सेवा तथा प्रभावकारीता सूचना संकलन गर्ने लक्ष्य ३ पटक रहेकोमा उक्त अवधिमा बर्दिया र चितवन जिल्लामा २ पटक सम्पन्न भै बाँकी १ वटा जिल्ला कृषि विकास कार्यालयहरुबाट ब्यापक रुपमा मत्स्य रोग सम्बन्धी समस्या नदेखिएको हुदां कृषकहरुबाट माग नआएकोले लक्ष अनुसार प्रगति हासिल गर्न सकिएको छैन ।

क्र.स.	जिल्ला	गा.वि.स./ न.पा	सूचना संकलन एवम स्थलगत निरीक्षण गरिएको स्थान	मिति
१	बर्दिया	सोरहवा	सोरहवा बढैयाताल/ बनियाभार मत्स्य पालन पकेट क्षेत्र निरीक्षण गरि औषधी आवश्यक नपरेको ।	२०७३/५/५ देखि २०७३/०५/२१ गते सम्म
२	चितवन	भरतपुर	भरतपुर म.न.पा. वार्ड नं. १२, र.न.पा. वार्ड नं. ४, ९, ६ मत्स्य पकेट क्षेत्रमा औषधी समेत निशुल्क वितरण गरिएको ।	२०७४/२/२४ देखि २०७४/०२/३० गते सम्म

बागमती नदीको (३ स्टेशन) बायोलोजिकल अध्ययन एवं प्रतिवेदन

काठमाडौं जिल्लाको शिवपुरी पर्वतको बागद्वारदेखि शुरू भई बगेकी बागमती नदीका ३ वटा स्टेशन सुन्दरीजल, मिनभवन, तिनकुने र बल्लु, मनमोहन पार्क कायम गरी बायोलोजिकल अध्ययन गरिएको थियो। स्टेशन २ र ३ को कुनैपनी स्थानमा माछा तथा अन्य जीवहरू नपाइएको तर कहिले काही भागेर आएका क्याट फिस भेटिन्छन् भन्ने भनाई स्थानीयहरूको रहेको पाइयो। स्टेशन २ र ३ मा काम गर्दा निकै दुर्गन्ध भई काम गर्न कठिनाई भएको। स्टेशन १ मा वुच्चे असला माछाका स-साना (*Schizothoracichthys plagiostomus*) भुराहरू भेटिएको। स्थानीय व्यक्तिहरूको भनाई अनुसार गंगटा, भ्यागुता खोलाको सिम तथा छेउ छाउमा कहिले कांही पाईन्छ भन्ने जानकारी भएको ।

सुझाव तथा निष्कर्षहरू

- नदीको पानी फोहर/प्रदुषणबाट हुने क्षति बारे जानकारी गराई यस्ता कार्यहरूलाई रोक्न स्थानीय स्तरबाटै पहल हुनु पर्ने।
- माछाको प्रजनन अवधिमा कुनै पनि तरिकाले माछा समाउने कार्य नगर्ने।
- नदीमा बिकासका कार्यहरूको संरचनाहरू बनाउँदा जलिय वातावरणलाई प्रतिकूल असर नपारी कार्य गर्ने र सो को लागि स्थानीय स्तरका मत्स्य व्यवसायीहरू नै संगठित भई मत्स्य संरक्षणमा जुट्नु पर्ने।
- ढल मिसाईएको पानी नदीमा मिसाउनु नहुने। जस्को लागि चेतनामुलक र नियमन कार्यक्रम संचालन गर्नुपर्ने।
- वर्ष भरिमा गरिएको अध्ययनबाट स्टेशन २ र ३ को पानीको गुणस्तरमा देखिएको घुलित अक्सिजनको मात्रा (प्रथम चौमासिक १.४ देखि १.७ पि.पि.एम., द्वितीय चौमासिक १.२ देखि १.३ पि.पि.एम. र तृतीय चौमासिक १.२ पि.पि.एम.) सम्म पाईएकोले रातिदेखि विहानपख न्यून १ पि.पि.एम भन्दा कम हुने पक्का भएकाले निकै गन्ध आउने र दुर्गन्धित भएको। तसर्थ यस क्षेत्रमा भ्यागुता, गंगटा तथा अन्य कीराहरू वाहेक माछाहरू बाचन नसक्ने हुनाले स्टेशन २ र ३ मा स्थानीय माछा लाई उपयुक्त नहुने देखिन्छ।

लिम्नोलोजिकल एवं बायोलोजिकल तथा वातावरणीय प्रभाव अध्ययन एवं प्रतिवेदन (तमोर नदीको चार स्टेशन) दोस्रो वर्ष

देशमा रहेका विभिन्न साना ठूला प्राकृतिक जलाशयहरूको अध्ययन सर्भेक्षण गरी त्यहाँ पाईने

स्थानीय जातका महत्वपूर्ण माछाहरुको उचित संरक्षणमा स्थानीय माझी, बोटे, जलारी आदि समुदायको समूह बनाइ जनचेतना अभिवृद्धि गर्नु अति आवश्यक छ। प्राकृतिक जलाशयहरुको अध्ययन सर्भेक्षण कार्यले त्यहाँ रहेका अनेक प्रकारका जलीय जीवहरुको अवस्था र संरक्षणका प्रयासहरुलाई व्यवस्थित गर्न सहयोग पुग्ने गरी कार्यक्रम सञ्चालन गर्ने लक्ष्य अनुसार तमोर नदीको चार स्थानमा लिम्नोलोजिकल एवं बायोलोजिकल एवं वातावरणीय प्रभाव अध्ययन कार्य गरिएको छ।

अध्ययनको क्रममा मूलघाटदेखि दक्षिण पश्चिम तीन स्टेशन र मूलघाटदेखि उत्तर पूर्व एक स्टेशन कायम गरी नदीको दोभान भन्दा तल र माथि हाते जाल तथा वल्छीको प्रयोग गराई स्थानीय माछा समाउने कार्य गरिएको थियो। जसमा पहिलो चौमासिकमा गर्दी, ठेड, कत्ले, काभ्रे, कांडे, फकेटा, लोहरी र शहर जातका माछाहरु परेका थिए भने उक्त क्षेत्रमा स्थानीय माझीहरुको जालमा भने जलकपुर, लोहरी, बुधुना, गडेनी, गर्दी, काप्रे, चेपुवा, असला र कत्ले जातका माछाहरु परेका थिए। यस सिजनमा सहर, महाशेर र बाम पनि कहिले काहीँ भेटिने गरेको स्थानीय माझीहरुले बताए।

दोस्रो चौमासिकमा असला, ठेड, बुधुना, कत्ले र फकेटा जातका माछाहरु भेटिएका थिए भने उक्त क्षेत्रहरुमा स्थानीय माझीहरुको जालमा भने जलकपुर, लोहरी, बुधुना, भोटी, गडेनी, गर्दी, चेपुवा, असला सिद्रे र कत्ले जातका माछाहरु परेका थिए। यस सिजनमा सहर, महाशेर, बाम र गोच पनि कहिले काहीँ भेटिने गरेको स्थानीय माझीहरुले बताए भने तेश्रो चौमासिकको समयमा लोहरी, फकेटा, बुधुना, सहर, जातका माछाहरु परेका थिए भने उक्त क्षेत्रमा स्थानीय माझीहरुको जालमा भने कत्ले, काभ्रे, असला, भोटी, बुधुना, चेपुवा र फकेटा जातका माछाहरु परेका थिए। यस सिजनमा असला, कत्ले, कांडे, काभ्रे, टेप्रा, जलकपुर, ठेड, सहर, बाधी, बुधुना, सिद्रे, फकेटा, लोहरी, गर्दी र बाम गोच पनि कहिले काहीँ भेटिने गरेको स्थानीय माझीहरुको भनाई थियो।

नदीको जलीय जैविक विविधता माथि जलवायु परिवर्तन एवं मानवीय प्रभाव अध्ययन एवं विस्तृत प्रतिवेदन (दुधकोशी नदी पहिलो वर्ष)

यस कार्यक्रमबाट देशमा रहेका विभिन्न साना ठूला नदीनाला तथा घोल तालहरुमा पाइने स्थानीय जातका माछा मारी जिविकोपार्जन गर्ने व्यक्ति र समुदायहरुमा स्थानीय जातका महत्वपूर्ण माछाहरुको उचित संरक्षणको लागि जनचेतना अभिवृद्धि गर्ने कार्य गर्दै आई रहेको छ। जलवायु परिवर्तन एवं मानवीय प्रभावका कारणले नदीको जलीय जैविक विविधता माथि पर्न गएको वातावरणीय प्रभाव अध्ययन कार्यको लागि कार्यक्रम सञ्चालन गर्ने लक्ष्य अनुरूप नदीमा पाइने स्थानीय जातका माछाहरु, पानीमा पाइने शुष्म जीवहरुको अध्ययन तथा पानीको गुणस्तर जांच गर्ने कार्य सञ्चालन गरिएको थियो।

अध्ययनको क्रममा जयरामघाटलाई मुख्य क्षेत्र मानी त्यसको उत्तर दक्षिण गरी तीन वटा स्टेशन (दुधकोशी जयरामघाटको पूलदेखि उत्तर रुम्दु खोलाको confluence, बुढुवा भन्ने ठाउँ, जयरामघाटको पूल मुनी र जयरामघाटदेखि दक्षिण सोक्माटार भन्ने क्षेत्र) कायम गरी नदीको जलीय जैविक विविधता माथि जलवायु परिवर्तन एवं मानवीय प्रभाव अध्ययनका लागि लिम्नोलोजिकल एवं बायोलोजिकल अध्ययन कार्यको पहिलो वर्षको कार्यक्रम अनुसार जयरामघाट लगायत घाट भन्दा उत्तर रुम्दु खोलाको दोभान भन्दा तल र माथि हाते जाल तथा वल्छीको प्रयोग गराई स्थानीय माछा समाउने कार्य गरिएको थियो। जसमा पहिलो चौमासिकमा गर्दी, ठेड, फकेटा, असला, काभ्रे, कांडे र काप्रे जातका माछाहरु परेका

थिए भने उक्त क्षेत्रमा स्थानीय माझीहरूको जालमा भने जलकपुर, लोहरी, बुदुना, गडेनी, गर्दी, पोठिया, चेपुवा, असला र कत्ले जातका माछाहरू परेका थिए। यस सिजनमा सहर, महाशेर र बाम पनि कहिले काहीं भेटिने गरेको स्थानीय माझीहरूले बताए।

दोश्रो चौमासिकमा काँडे, बाघे, गर्दी, ठेड, असला, काभ्रे, बुदुना, र कत्ले जातका माछाहरू परेका थिए भने उक्त क्षेत्रमा स्थानीय माझीहरूको जालमा भने जलकपुर, लोहरी, ठेड, बुदुना, हिले, गडेनी, गर्दी, पोठिया, चेपुवा, असला र कत्ले जातका माछाहरू परेका थिए। यस सिजनमा सहर, महाशेर र बाम पनि कहिले काहीं भेटिने गरेको स्थानीय माझीहरूले बताए।

तेश्रो चौमासिकमा अधिल्लो दिन ठुलो वर्षात तथा बाढिका कारण माछा क्याच कम भएको र लोहरी जातको माछा मात्र परेको थियो जुन करिब १०० ग्राम तथा ८" साईजको (जालको साईज २×२ र २८ मेस) थियो भने उक्त क्षेत्रमा स्थानीय माझीहरूको जालमा भने फकेटा, सिद्रे, असला, कत्ले र गर्दी जातका माछाहरू परेका थिए। यस समयमा गडेनी, गर्दी, ठेड, कत्ले, लोहरी, बुदुना, असला, सिद्रे, बाघे, सहर जातका माछाहरू पाईने र बाम, जलकपुर, गोच पनि कहिले काहीं भेटिने गरेको भन्ने जानकारी स्थानीय माझीहरूबाट प्राप्त भएको थियो।

कर्णाली अंचलको तिला नदीको पानीको गुणस्तर जाँच गरी ट्राउट माछा पालनका लागि उपयुक्त स्थानको पहिचान

अपनाईएका विधि/ कार्य गर्ने तरिका

- तिला नदीको तीन स्टेशन (उर्थु चौतारा, दानसांघु, हाकु तीला लगायतका स्थान) पानीको गुणस्तर जाँच, आर्थिक सामाजिक अध्ययन, भौतिक सुविधाहरूको अवस्था, नदीको प्रवाहको अवस्था र असर बारेमा अध्ययन गर्ने।
- उक्त नदीको विभिन्न स्थानमा गई त्यहाँको भुगोल, बजार, सम्भाव्यता, यातायात तथा अन्य आवश्यक सुविधाहरूको अध्ययन गर्ने।
- त्यस क्षेत्रका सम्भाव्य स्थानका बासिन्दाहरूसँग भेटघाट गरी आवश्यक जानकारी लिने।
- जिल्ला कृषि विकास कार्यालय, जुम्लाको समन्वयमा उक्त कार्य सम्पन्न गर्ने।

निष्कर्ष

- अवलोकनका क्रममा तिला नदीसँग मिसीने कुनै पनि मुल नभेटिएको।
- नदीको पानीको तापक्रम (कार्तिक २०७३।७।२८ र ७।२९ मा ६०-११.५०) फाल्गुण २०७३।११।३० र १२।१ मा ६०-१०.७०) । जेष्ठ २०७४।२।२०, २१ र २२ गतेमा १५.०-२२.५०) रहेको पाईयो।
- स्थानीय बासिन्दाको भनाई अनुसार मंसिर महिनादेखि फाल्गुणसम्म न्यून तापक्रमका कारणले पानी अत्यधिक चिसो हुने र नदीको पानी बाहेक अन्य क्षेत्रको पानीमा बरफ जम्ने गरेको र मुख्य वर्षातको मौसममा (जेष्ठ- श्रावण सम्म) नदीको पानी निकै धमिलो हुने गरेको।
- माथिका कुराहरूलाई विचार गर्दा जेष्ठ- श्रावण सम्म ३ महिना धमिलो पानी हुने र मंसिर- फाल्गुण सम्म ४ महिना पानी चिसो हुने भएकोले त्यस अवधिमा माछापालन गर्न उपयुक्त नदेखिएको।
- अझ विस्तृत अवलोकन एवं अध्ययन पछि मात्र माछापालन गर्न सकिने वा नसकिने हो एकिन

गर्न सकिने।

फिस क्याच एसेसमेन्ट तथा स्याम्पल प्रिजर्भेशन फिस माईग्रेशन एवं बायोलोजिकल अध्ययन (कालिगण्डकी, स्याङ्गजा)

कालिगण्डकी नदीको बायोलिम्नोलोजिकल अध्ययन कार्यक्रम अनुसार रिजरभ्वायरका स्रोत नदी खोलाहरू, रिजरभ्वायर र रिजरभ्वायरको बाँध पछाडिका खोलाहरूमा विभिन्न नमुना स्थानहरू क्रमशः खडा गरी उक्त स्थानहरूको पानीको गुणस्तर मापन गरिएको थियो। विभिन्न पाँचवटा स्थानहरू क्रमशः सेतिवेनी डयामसाइड डयाममुनी वेलटारी र राम्दिमा फोटोमिटर तथा हयाकिटको प्रयोग गरी पानीको गुणस्तर मापन गरिएको थियो। साथै उक्त विभिन्न पाँचवटा स्थानहरूमा पाँचजना माझीहरूलाई केन्द्रद्वारा तयार गरिएको फर्मेन्ट उपलब्ध गराई प्रत्येक महिनामा माछा सम्बन्धी गतिविधि भरि बुझाउने सर्तमा केही पारिश्रामिक दिई नियुक्ति गरिएको थियो।

विभिन्न स्थान र समयमा गरिएको पानीको गुणस्तरको मापन अनुसार पानीको गुणस्तर वर्षभरि केही तापक्रममा घटी बढी भएता पनि समग्रमा सामान्य नै देखिन्छ। जहाँसम्म माछाको जातको बारेमा बाँधको कारणले गर्दा केही जातहरू बाध भन्दा माथि र तल मात्रै सीमित रहेको पाइयो। जस्तै कुनै समयमा कालिगण्डकी नदीमा पाइने गोच मात्र केही संख्यामा बाँध मुनि मात्र पाइएको छ। त्यसै गरी सहर माछाको भुरा वर्षेनी कालिगण्डकी मत्स्य ह्याचरीबाट नछाडिने हो भने उक्त माछा बाँध भन्दा माथि प्रायः लोप भइसकेको हुने थियो किनकि सहर माछा आफ्नो प्रजननको लागि अन्य माछा भन्दा धेरै दुरी सम्म migrate गर्ने गर्दछ। कालिगण्डकी जलविद्युत आयोजनाद्वारा निर्मित Fish ladder विनाको Dam को कारण Fish migration मा प्रत्यक्ष असर परेको देखिन्छ। Dam तथा Power house को पटक पटक मर्मत कार्य हुने समयमा बाँधको पानी खोल्ने र थुन्ने समयमा वर्षौं पुराना प्रजननको लागि तयारी माउहरू समात्ने तथा मार्ने कार्यले गर्दा पनि नदीमा माछाको संख्यामा कमि आएको देखिन्छ। साथै जनचेतनामुलक प्रचार प्रसारको बावजुत पनि ठाउँ ठाउँमा विद्युतिय धारको प्रयोग तथा विषादिको प्रयोगले नदीमा आश्रित सम्पूर्ण जलचर संरक्षणमा चुनौति देखिएको छ।

कुलेखानी रिजरभ्वायरमा परेको वातावरणीय प्रभाव (लिम्नोलोजिकल एवं बायोलोजिकल) अध्ययन एवं प्रतिवेदन

ईन्द्रसरोवर रिजरभ्वायरमा सरकारी तथा निजीस्तरबाट केज सेट गरेको स्थानमा लिम्नोलोजिकल अध्ययन गर्ने कार्यमा पानीको गुणस्तर जाँच, बनस्पतिजन्य तथा प्राणीजन्य जिवाणुको नमुना संकलन गरी प्रयोगशालामा परिक्षण गर्ने कार्य हरेक महिनामा गरिदै आईरहेको छ। बायोलोजिकल अध्ययनको लागि विभिन्न मेश साईज भएको तयारी जालको प्रयोग गरी तालमा खुल्ला रूपमा रहेका माछा समाती तिनको जात, संख्या, साईज तौल आदी बारे अध्ययन गर्ने कार्य गरिदै आईरहेको र यो कार्यको लागि रिजरभ्वायरको तीन वटा स्टेशन पालुङखोला, चितलाङखोला र ठाडोखोला कायम गरी कार्य संचालन गरिएको छ।

नतिजा र निष्कर्ष

हरेक महिनामा पानीको गुणस्तर अध्ययन कार्य गर्दा रिजरभ्वायरमा पानीको तापक्रम जुलाई

महिनामा उच्च (२४.९ डि.से.) र फेब्रुवरी महिनामा न्यून (११.५ डि.से.) रहेको पाईयो भने मार्चदेखि क्रमिक रूपमा तापक्रम बृद्धि हुँदै गई अगष्टदेखि क्रमिक रूपले घट्दै गएको पाईयो। समग्रमा घुलित अक्सिजनको मात्रा ५.३ पि.पि.एम् देखि ७.६ पि.पि.एम् सम्म रहेको जुन माछाको लागि उपयुक्त नै रहेको छ। रिजरभ्वायरमा पानीको पि.एच. क्षारीय अवस्थामा नै बर्षभरि रहेको र अन्य प्यारामिटर मध्ये पानीको पारदर्शिता जुनमा ०.६ मि. सबै भन्दा कम र डिसेम्बर महिनामा सबैभन्दा बढो २.७ मि. रहेको छ।

वनस्पतिजन्य जीवाणुको घनत्व जुलाई महिनामा सबै भन्दा बढी र डिसेम्बर महिनामा सबै भन्दा कम पाईएको छ। तापक्रमकै आधारमा यिनको बृद्धि तलमाथि हुने हुँदा वनस्पतिजन्य जीवाणु खाएर हुर्कने माछा सिल्भरकार्पको बृद्धि समेत सोही अनुसार हुने हुँदा माछाको बृद्धि पनि नोभेम्बरदेखि फ्रेब्रुअरीसम्म न्यून रहेको पाईयो। बिगतको तथ्याङ्कसंग तुलना गर्दा यस रिजरभ्वायरमा प्राणीजन्य र वनस्पतिजन्य जीवाणुको उपस्थिती निकै कमी रहेको पाईयो जसले गर्दा माछाको बृद्धिमा समेत कमी आएको छ।

बिभिन्न मेश साईजका (३५ मि.मि., ७५ मि.मि., १०० मि.मि. र १२५ मि.मि.) तियारी जाल हरेक महिनामा रिजरभ्वायरको बिभिन्न स्थानमा बायोलोजिकल अध्यायनको लागि राख्दा सेप्टेम्बर महिनामा सबै भन्दा बढी माछा समातिएको थियो भने डिसेम्बर महिनामा कम समातिएको थियो। चाना माछाको संख्या अत्याधिक रहेको र हिले माछा न्यून मात्रामा फेलापरेको छ। यस रिजरभ्वायरमा रहेका स्थानीय माछा कत्ले र असला कुनै कुनै महिनामा भेटिए पनि तिनको संख्यामा निकै हास आएको पाईयो। कार्प जातका माछाहरु बाहुल्यता रहे पनि नैनी माछा बर्षभरि पाईयो भने अन्य जातका माछाहरु खास खास महिनामा मात्र भेटिए। चाना, भुल्ला र पोटीया जस्ता तराईमा पाईने माछाहरुले यस रिजरभ्वायरको न्यूनतम तापमानमा समेत जीवन यापनमा सहजता बनाएकोले तिनको संख्यामा बृद्धि हुँदै गएको पाईयो। मागुर जस्ता माम्साहारी माछाको समेत यस रिजरभ्वायरमा उपस्थिती रहेको हुँदा भविश्यमा अन्य माछाहरु संकटमा पर्ने देखिन्छ। यस रिजरभ्वायरमा मागुर माछाको साईज न्यूनतम ८० ग्राम देखि अधिकतम ५-६ के. जी. सम्मको फेला परेको हुँदा उक्त माछाले प्रजनन समेत गरेको हुनसक्ने देखिएकोले सो बारे बिस्तृत अध्ययन कार्य गर्न आवश्यकता रहेको देखिन्छ।

करङगे, चेलवा र सहर जातको माछा यस रिजरभ्वायरबाट लोप नै भएको र कत्ले माछा पनि लोपान्मुख अवस्थामा पुगेको छ। असला माछा छिटपुट रूपमा रिजरभ्वायरको मुख तिर भेटिए पनि ज्यादै न्यून संख्यामा पाईयो। यसो हुनुमा करङगे, कत्ले र सहर जातका माछाहरुको प्रजनन स्थल खोलाहरुमा पुरै छेकिने गरी ग्याविनवालहरु (मानव निर्मित संरचना) लगाई दिनाले माछा आवत जावतमा प्रतिकूल अवस्था सृजना भई तिनको प्रजनन कार्यमा बाधा पर्नाले हो भने हाल यस रिजरभ्वायरमा संख्यात्मक रूपमा तराईमा पाईने स्थानीय चाना, पोठिया आदि जातका माछाहरु बढी रहेता पनि उत्पादन (तौल) को हिसाबले कार्पमाछाको नै बाहुल्यता रहेको पाईयो।

राष्ट्रिय स्तरमा बढी माछा उत्पादन प्रतियोगिताको समन्वय एवं मूल्यांकन

प्रथम चौमासिक अवधिमा राष्ट्रिय स्तरमा बढी माछा उत्पादन प्रतियोगिताको समन्वय तथा मूल्यांकन कार्यक्रम रहेकोले कृषि व्यवसाय प्रवर्द्धन तथा बजार विकास निर्देशनालयको आयोजनामा

३६औं विश्व खाद्य दिवसको अवसर पारेर गरिएको उत्कृष्ट कृषकहरूलाई पुरस्कृत गर्ने कार्यक्रममा समन्वय एवं कृषकहरूको मुल्यांकन तथा पुरस्कारका लागि सिफारिस गरी कार्यक्रम सम्पन्न गरियो । उत्कृष्ट पुरस्कारका लागि माछा तर्फ छुट्याईएको ३(तिन) विधामा (बढी खाने माछा उत्पादन, माछा भुरा उत्पादन तथा ट्राउट माछा उत्पादन) प्रतियोगिताका लागि यस राष्ट्रिय मत्स्य विकास कार्यक्रमले खानेमाछा तथा माछा भुरा उत्पादन तर्फ तराईका २० जिल्लाहरू र ट्राउट माछा उत्पादन तर्फ मध्य तथा उच्च पहाडका २४ जिल्लाबाट प्रत्येक जिल्ला २ विधामा ३/३ जना उत्कृष्ट कृषक प्रतियोगीहरूको विवरण सहितको नामावली माग गरिएकोमा बढी खाने माछा उत्पादन तर्फ १२ जिल्लाबाट ३३ जना, माछा भुरा उत्पादन तर्फ ५ जिल्लाबाट १० जना र ट्राउट माछा उत्पादन तर्फ ७ जिल्लाबाट १४ जना गरी कुल ५७ जना प्रतियोगी कृषकहरूलाई विवरण सहितको नामावली यस कार्यक्रमलाई प्राप्त भएको थियो। उल्लेखित प्रतियोगी कृषकहरू मध्ये ३ विधामा ९ जना सफल कृषक प्रतियोगीहरूको निम्नानुसार नामावली पुरस्कारको लागि सिफारिस गरिएको थियो।

खानेमाछा उत्पादनतर्फ पुरस्कृत कृषकहरू

क्र.सं.	जिल्ला	कृषकको नाम	ठेगाना	श्रेणी
१	कपिलवस्तु	श्री हेमप्रसाद वेलवासे	शिवराज न.पा.७	प्रथम
२	नवलपरासी	श्री वासुदेव पौडेल	जहादा ७	द्वितीय
३	रुपन्देही	श्री भागिरथ थारु	हनैया ६	तृतीय

माछा भुरा उत्पादनतर्फ पुरस्कृत कृषकहरू

क्र.सं.	जिल्ला	कृषकको नाम	ठेगाना	श्रेणी
१	नवलपरासी	श्री अम्ब्रीस पटेल	पाल्हीनन्दन १	प्रथम
२	कपिलवस्तु	श्री गणेश हरिजन	क.न.पा. ३	द्वितीय
३	कन्चनपुर	श्री पल्टु डगौरा	झलारी पिपलाडी १	तृतीय

ट्राउट माछा उत्पादन तर्फ पुरस्कृत कृषकहरू

क्र.सं.	जिल्ला	कृषकको नाम	ठेगाना	श्रेणी
१	नुवाकोट	श्री शंकर गुणी	सुनखानी २	प्रथम
२	सिन्धुपाल्चोक	श्री तुलकुमार राई	हैबुङ २	द्वितीय
३	कास्की	श्री इन्द्र गौचन	सर्दीखोला ३	तृतीय

सहभागितात्मक बृहत्तर ट्राउट विकास कार्यक्रम

सहभागितात्मक बृहत्तर ट्राउट विकास कार्यक्रम अन्तर्गत दोस्रो चौमासिक अवधिमा लक्षित दश जना कृषक छनोट गर्नु पर्ने कार्य लक्ष्य बमोजिम २१ जिल्लाका ५५ जना कृषकहरूको निवेदन प्राप्त भएकोमा स्थलगत अनुगमनका साथै मत्स्य विकास कार्यक्रम कार्यान्वयन कार्यविधि २०७०, पहिलो संशोधन २०७३ मूल्यांकन मापदण्ड अनुसार १० जना कृषकहरूलाई छनोट गरी सम्झौता गरिएकोमा ७ जनालाई मात्र अनुदान उपलब्ध गराईएको छ।

ट्राउट हयाचरी निर्माण एवं व्यवस्थापन अनुदान

ट्राउट हयाचरी निर्माण एवं व्यवस्थापन अनुदान अन्तर्गत दोस्रो चौमासिक अवधिमा लक्षित १ जना कृषक छनोट गर्नु पर्ने कार्य लक्ष्य बमोजिम ११ जिल्लाका २१ जना कृषकहरूको निवेदन प्राप्त भएकोमा स्थलगत अनुगमनका साथै मत्स्य विकास कार्यक्रम कार्यान्वयन कार्यविधि २०७०, पहिलो संशोधन २०७३ अनुसार कृषकहरूको छनोट गरी सम्झौता गरिएकोमा कार्य सम्पन्न गरी सकेकाले त्यसै अनुसार अनुदान उपलब्ध गराइएको छ।

मत्स्य श्रृंखला प्रकाशन

आर्थिक वर्ष २०७३/०७४ को स्वीकृत वार्षिक कार्यक्रम अनुसार प्राविधिक एवं सूचानामुलक सामाग्री प्रकाशन गर्नु पर्ने कार्यक्रम अन्तर्गत यस अवधिमा २३ औं मत्स्य श्रृंखला ५०० थान प्रकाशन गरियो।

मत्स्य बिज उत्पादन तथा वितरण

यस अन्तर्गत संचालित कृयाकलापहरू

- ह्याचलीड उत्पादन तथा वितरण (हजारमा)
- फ्राई उत्पादन तथा वितरण (हजारमा)
- फिंगरलिड उत्पादन तथा वितरण (हजारमा)
- सौन्दर्यमाछा उत्पादन/वितरण(हजारमा)

ह्याचलिड उत्पादन तथा वितरण

आर्थिक वर्ष २०७३/७४ मा कुल २१ करोड गोटा ह्याचलिड उत्पादन तथा वितरण गर्ने लक्ष्य रहेकोमा मुलुक भरिका विभिन्न स्थानमा रहेका मत्स्य विकास केन्द्रहरूले ह्याचलीड उत्पादन गरी आफ्नो प्रभाव क्षेत्रका जिल्लाहरूमा मत्स्य कृषकहरूलाई मत्स्य बिजको रुपमा कुल २२ करोड ८ हजार ३ सय ८० गोटा ह्याचलीड उत्पादन र वितरण भएको छ।

फ्राई उत्पादन तथा वितरण

यस आर्थिक वर्ष २०७३/७४ मा कुल १ करोड ६४ लाख गोटा फ्राई माछाभुरा उत्पादन गरी मुलुकभरिका विभिन्न स्थानमा रहेका मत्स्य विकास केन्द्रहरूले आफ्नो प्रभाव क्षेत्रका जिल्लाहरूमा वितरण गर्ने लक्ष्य रहेको थियो। यस अवधिमा मत्स्य विकास केन्द्रहरूले आफ्नो प्रभाव क्षेत्रका जिल्लाहरूमा कुल १ करोड ७१ लाख ७ हजार २ सय गोटा फ्राइ वितरण गरेका छन्।

फिंगरलिड उत्पादन तथा वितरण

यस आर्थिक वर्ष २०७३/७४ मा कुल १ करोड ३२ लाख गोटा फिंगरलिड उत्पादन गरी मुलुकभरिका विभिन्न स्थानमा रहेका मत्स्य विकास केन्द्रहरूले आफ्नो प्रभावक्षेत्रका जिल्लाहरूमा वितरण गर्ने लक्ष्य रहेकोमा यस अवधिमा कुल १ करोड ३३ लाख १५ हजार गोटा फिंगरलिड उत्पादन गरी आफ्नो प्रभावक्षेत्रहरूमा वितरण भएको छ। यसरी मत्स्यबीज उत्पादन तथा वितरणतर्फ राष्ट्रिय रुपमा

भएको प्रगति उल्लेखनीय रहेको पाईएको छ। यसबाट कृषकहरूलाई पुग्ने सेवाले उनीहरूको पेशा, व्यवसाय तथा रोजगारीमा प्रत्यक्ष सकारात्मक प्रभाव पारेकोछ।

सौन्दर्यमाछा उत्पादन वितरण

यस आर्थिक वर्ष २०७३/७४ मा कुल ३० हजार सौन्दर्यमाछा उत्पादन लक्ष्य रहेकोमा शहरी क्षेत्रमा सौन्दर्य माछाको बढ्दो मागलाई ध्यानमा राखी केही स्थानीय र विदेशी जातका माछाहरूको संकलन तथा प्रजनन गर्ने उद्देश्यले सञ्चालित यो कार्यक्रम विगत आठ वर्षदेखि निरन्तर रूपमा सञ्चालनमा रहेकोछ। यस कार्यक्रम अन्तर्गत केन्द्रीय मत्स्य प्रयोगशालामा यस प्रकारका माछाहरू उत्पादन एवं वितरणतर्फ ३० हजार गोटा सौन्दर्य माछाका भुरा उत्पादन र वितरण गर्ने लक्ष्य रहेकोमा कुल ३८ हजार ६ साय ७० गोटा भुरा बिक्रि वितरण भएको छ।

खाने माछा उत्पादन

यस आर्थिक वर्ष २०७३/७४ मा कृषि विभाग अन्तर्गतका विभिन्न मत्स्य फार्महरूबाट कुल ३० मेट्रिक टन खानेमाछा उत्पादन गर्ने लक्ष्य रहेकेमा २१.४६ मेट्रिक टन मात्र खानेमाछा उत्पादन भएको छ।

विशेष मत्स्य उत्पादनका लागि पोखरी निर्माण (तराई र मध्य पहाडका गरी जम्मा २७ जिल्ला)

तीन वर्षे अन्तरिम योजनाको उद्देश्य अनुरूप विभिन्न जिल्लामा मत्स्यपालन व्यवसायको समय सापेक्ष सुधार, पोखरीमा मत्स्य उत्पादन गतिविधिलाई पकेट प्याकेज रणनीति अन्तर्गत सघन व्यवस्थापन प्रविधि, जातीय विविधिकरण एवं उपयुक्तताको आधारमा उत्पादन क्षेत्र विस्तार गरी यस व्यवसायमा बढीभन्दा बढी कृषकहरूलाई संलग्न गराई मत्स्य उत्पादन तथा उत्पादकत्व अभिवृद्धि गरी आयात प्रतिस्थापन गर्दै राष्ट्रिय अर्थतन्त्र एवं खाद्य सुरक्षामा समेत योगदान पुर्याउने उद्देश्यले सञ्चालित यो कार्यक्रम यस आर्थिक वर्ष २०७३/०७४ मा झापा, मोरङ, सुनसरी, सप्तरी, सिरहा, धनुषा, महोत्तरी, सर्लाही, रौतहट, बारा, पर्सा, चितवन, नवलपरासी, रुपन्देही, कपिलवस्तु, दाङ, बाँके, बर्दिया, कैलाली, कञ्चनपुर इलाम, उदयपुर, सिन्धुली, मकवानपुर, तनहु, स्याङ्जा, सल्यान जिल्लामा गरी जम्मा २७ जिल्लाहरूमा संचालन भएको थियो। यस कार्यक्रम अन्तर्गत ३०० हे. नयाँ पोखरी निर्माण गर्ने लक्ष्य रहेकोमा स्थानीय निर्वाचन र समान प्रकृतिका अन्य कार्यक्रमको प्रभावका कारण २५९.८ हेक्टर क्षेत्रफलमा मात्र थप नयाँ पोखरी निर्माण भएको छ।

एक लिङ्गिय टिलापिया, पंगासियस, ह्याचरी निर्माण एवं व्यवस्थापन

यस कार्यक्रम अन्तर्गत कृषकहरूको बढ्दो मागलाई ध्यानमा राख्दै तराईका जिल्लाहरूमा ६ वटा एक लिङ्गिय टिलापिया, पंगासियस ह्याचरी निर्माण एवं व्यवस्थापन अनुदान कार्यक्रम रहेकोमा विभिन्न जिल्लामा पंगासियस ह्याचरी निर्माण भै थप भुराको आपूर्तिमा सहज भएको छ।

कार्प ह्याचरी निर्माण एवं व्यवस्थापन

यस कार्यक्रम अन्तर्गत कृषकहरूको बढ्दो मागलाई ध्यानमा राख्दै तराईका जिल्लाहरूमा ८ वटा

कार्प ह्याचरी निर्माण एवं व्यवस्थापन अनुदान कार्यक्रम रहेकोमा ८ वटा कार्प ह्याचरी निर्माण भै थप भुराको आपूर्तिमा सहज भएको छ।

एक हेक्टर जलाशय नर्सरी निर्माण

यस कार्यक्रम अन्तर्गत कृषकहरुको ठूलो साईजको मत्स्य भुरा आवश्यक समयमा प्राप्त गर्ने बढ्दो मागलाई ध्यानमा राखदै तराईका जिल्लाहरुमा १५ वटा एक एक हेक्टर जलाशय नर्सरी निर्माण गर्ने कार्यक्रम रहेकोमा विभिन्न जिल्लामा १४ वटा एक हेक्टर जलाशय नर्सरी निर्माण भै थप भुराको आपूर्तिमा सहज भएको छ।

३.२ अनुदान विवरण

३.२.१ मत्स्य विकास कार्यक्रम कार्यक्रम (३१२११०-३) अन्तर्गत अनुदान प्राप्त गरेका मत्स्य कृषक/व्यवसायीहरुको विवरण

क्र.स.	कृषक/संघ/संस्थाको नाम	प्रोप्राइटरको नाम	ठेगाना	मोबाईल नम्बर	अनुदान प्राप्त रकम रु. हजारमा	कैफियत
१. मत्स्य विकास निर्देशनाय, बालाजु						
१.१ पंगासियस ह्याचरी निर्माण एवं व्यवस्थापन						
१	संजय मत्स्य उत्पादन केन्द्र	रामु चौधरी	धनगढी माई न.पा. ४, सन्तनगर, सिरहा	९८४२८२७७६०/ ९८०७७३०४७४	९५०.००	
२	मुखिया माछा फार्म	कन्हैया मुखिया	शहिद न.पा. ४, ननुपनट्टी मुखियाटोल, धनुषा	९८०७६५२२५५	९५०.००	
३	पोखरी डट मिथिला प्रा.लि.	रमानन्द मिश्र	औरही गा.पा. १, औरही, महोत्तरी	९८५११३२६६२	९५०.००	
४	चौहान मत्स्य ह्याचरी	छोटेलाल महतो	प्रसौनी गा.पा. १, बलिरामपुर, बारा	९८४५३५१९३७	९५०.००	
५	रोशन मत्स्य विकास केन्द्र	चेतमन प्रसाद तेली	पकहा मैनापुर गा.पा. ३, लाहेरथकरी, पर्सा	९८४५०४०८२२	९५०.००	
६	पटेल मत्स्य प्रजनन केन्द्र	अम्बरिश पटेल	पाल्दिनन्दन गा.पा. ४, पाल्ही, नवलपरासी	९८४७२९७८६६	९५०.००	
	जम्मा				५७००.००	
१.२ कार्प ह्याचरी निर्माण एवं व्यवस्थापन						
१	मत्स्य तथा कृषि फार्म	प्रमोद थापा	रंगेली न.पा. २, कमलझोरा, मोरङ	९८१८०७९७४५	४७५.००	
२	देवनारायण माछा भुरा फार्म	देवनारायण चौधरी	सुरुङ्गा न.पा. ५, कदमाहा, सप्तरी	९८४२८४३९२६	४७५.००	
३	मंगल सहनी	मंगल सहनी	औरही गा.पा. ७, चेपकट, महोत्तरी	९८१५८१५६१८	४७५.००	
४	राजु माछा पालन उद्योग	रामनारायण मुखिया विन	हरिपुर न.पा. ३, फरहदवा, सर्लाही	९८१४८३५५७६	४७५.००	
५	त्रिवेणी एकिकृत मत्स्य विकास प्रा.लि.	राम प्रसाद पन्त	माडी न.पा. ७, चितवन	९८४५५८८७८३/ ९८४१५०७२४	४७५.००	
६	अनुराग एकिकृत कृषि फार्म	राजेश शरण चौधरी	मायादेवी गा.पा. १, पकडी, कपिलवस्तु	९८०६९३२७०९/ ९८४७२१५००१	४७५.००	

क्र.स.	कृषक/संघ/संस्थाको नाम	प्रोप्राइटरको नाम	ठेगाना	मोबाईल नम्बर	अनुदान प्राप्त रकम रु. हजारमा	कैफियत
७	राजहंस मत्स्य तथा बंगुर फारम	बासुदेव थारु	लम्कीचुहा न.पा. २, गणेशपुर, कैलाली	९८०४६६९५४८	४७५.००	
८	मौसमी मत्स्य पालन उद्योग	बन्धुराम चौधरी	बेलौरी न पा २, बैसोरी, कञ्चनपुर	९८०६४४६१२८	४७५.००	
	जम्मा				३८००.००	
१.३ एक हेक्टर जलाशय नर्सरी पोखरी निर्माण एवं व्यवस्थापन						
१	प्रल्हाद कार्की	प्रल्हाद कार्की	वितामोड न.पा. २, चैतवारी, झापा	९८५१०४०८०८	५००.००	
२	आर.आर.मल्टिफार्मिड एण्ड एग्रीकल्चर रिसर्च प्रा.लि.	संजय कुमार मण्डल	सुनवर्षी न.पा. ७, बरडङ्गा, मोरङ	९८५२०२२६१७	५००.००	
३	ममता देवी यादव	ममता देवी यादव	कोशी गा.पा ३, झल्हीटोल, सुनसरी	९८०४७३१७०१	५००.००	
४	सत्येन्द्र कुमार सहनी	सत्येन्द्र कुमार सहनी	गरुडा न.पा. ९, गम्हरिया, रौतहट	९८०२९२२१२५	५००.००	
५	सानुकान्छा तितुङ्ग	सानुकान्छा तितुङ्ग	मनहरी गा.पा. ४, हाँडीखोला मसिने, मकवानपुर	९८५५०७१५२०	५००.००	
६	लक्ष्मी मत्स्य पालन फार्म	लक्ष्मी प्रसाद थारु	बारबर्दिया न.पा. ३, बनियाभार, बर्दिया	९८४८००४१७६	५००.००	
७	नवीन कुमार चौधरी	नवीन कुमार चौधरी	कैलारी गा.पा. ५, वैजापुर, कैलाली	९८४८४४०६११	४७१.६०	
८	भक्त बहादुर चौधरी	भक्त बहादुर चौधरी	धनगढी उ.मा.न.पा. ३, मोहनपुर, कैलाली	९८०४६१३७०७	५००.००	
९	इन्दिरा कुमारी विष्ट(कार्की)	इन्दिरा कुमारी विष्ट (कार्की)	बेलका न.पा. ४, गुरुङ्गचौरी, उदयपुर	९८६२८०६९१८ २ ०३५-४४०३५८	५००.००	
१०	शर्मिला गौतम	शर्मिला गौतम	ग्रामथान २, झोराहाट, मोरङ	९८५११९०८००	५००.००	
११	हनुमान मण्डल	हनुमान मण्डल	लक्ष्मीपुर पतारी न.पा. ४, ब्रह्मपुरी, सिरहा	९८१८७८२७९०	५००.००	
१२	रमझारी देवी यादव	रामझारी देवी यादव	औरही गा.पा. १, खजनपुर गोठ, सिरहा	९८०७७८४४५	५००.००	

क्र.स.	कृषक/संघ/संस्थाको नाम	प्रोप्राइटरको नाम	ठेगाना	मोबाईल नम्बर	अनुदान प्राप्त रकम रु. हजारमा	कैफियत
१३	हिमशिखर ब. सहकारी संस्था लि.	सिद्धान्त राई	त्रियुगा न.पा. ८, शाहीखोला, उदयपुर	९८४२९८८२७०	५००.००	
१४	सामुदायिक कृषि पशुपंक्षी तथा मत्स्य विकास केन्द्र	ईन्द्र कुमार यादव	अर्नामा गा.पा. ४, गौरीपुर, सिरहा	९८१४७६४०२२	५००.००	
	जम्मा				६९७१.६०	
	मत्स्य विकास निर्देशनालयबाट जम्मा				१६४७१.६०	
२. राष्ट्रिय प्राकृतिक तथा कृत्रिम जलाशय मत्स्य विकास कार्यक्रम, बालाजु						
२.१ सहभागितात्मक ट्राउट विकास कार्यक्रम अनुदान						
१	हिमालयन रेन्वो ट्राउट सुनखानी प्रा.लि.	शंकर गुणी	शिवपुरी गा.पा. ७, नुवाकोट	९८५११९५२४३	४९३.८९८	रेशवे संख्या ७ क्षेत्रफल १८७९ घ.मि.
२	आडारे दोभान ट्राउट माछा फार्म	मदन लामा	ककनी गा.पा. ४, नुवाकोट	९८४९५६१९८२	४९३.८९८	
३	मानसरोवर हिमालयन रेन्वो ट्राउट फर्म	महेन्द्र प्रसाद घोरसैनी	भोटेकोशी गा.पा. ४, सिन्धुपाल्चोक	९८५१०२७२२९ ९८४१२६९९३२	४९३.८९८	रेशवे संख्या ६ क्षेत्रफल ५६५५ घ.मि.
४	जय वागेश्वरी रेन्वो ट्राउट माछा तथा कृषि अनुसन्धान प्रा.लि.	निलबहादुर खड्का	हेलम्बु गा.पा. ४, सिन्धुपाल्चोक	९८५११५५५५३	४९३.८९८	रेशवे संख्या १ क्षेत्रफल १४८ घ.मि.
५	पातीखोला रेन्वो ट्राउट फर्म	राजेश बहादुर शाही	मोजी गा.पा. ४, पर्वत	९८४७६७४०८७	४९३.८९८	रेशवे संख्या ३ क्षेत्रफल ७९९ घ.मि.
६	छिन्तापु कृषि फर्म हाउस	तेजबहादुर गुरुङ	सन्दकपुर गा.पा. ४, इलाम	९८४२६७६८२६	४९३.८९८	रेशवे संख्या ५ क्षेत्रफल ५२ घ.मि.

क्र.स.	कृषक/संघ/संस्थाको नाम	प्रोप्राइटरको नाम	ठेगाना	मोबाईल नम्बर	अनुदान प्राप्त रकम रु. हजारमा	कैफियत
७		राजकुमार बस्नेत	गोकुलगंगा गा.पा. ४, रामेछाप	९८४९९००००० ९७४४०९२८४६	४९३.८९८	रेशवे संख्या ८ क्षेत्रफल १३५५ घ.मि.
	जम्मा				३४५७.२९	
२.२ ट्राउट हाचरी निर्माण एवं व्यवस्थापन अनुदान						
१	हेलम्बु रेन्बो ट्राउट माछा तथा कृषि अनुसन्धान प्रा.लि.	ज्ञानेन्द्र कक्षपती	पीचपोखरी थाङ्गपाल १, बाँसखर्क, सिन्धुपाल्चोक	९८६०५५०३५४	९५४.५५	
	राष्ट्रिय प्राकृतिक तथा कृत्रिम जलशाय मत्स्य विकास कार्यक्रमबाट जम्मा				४४११.८३	
३. रिजर्भायर मत्स्य विकास केन्द्र, कुलेखानी, मकवानपुर						
३.१ केज (२×२×२) २०० थान वितरण						
१	इन्द्रसरोवर मत्स्य व्यवसायी संघ	जवान सिं वाईवा	इन्द्रसरोवर गा.पा.१, माखु, मकवानपुर	९८५५०६९७९२	१०००.००	लाभान्वित कृषक संख्या ६८५ (केज अनुदान)
	रिजर्भायर मत्स्य विकास केन्द्र, कुलेखानी, मकवानपुरबाट जम्मा				१०००.००	
४. मत्स्य विकास केन्द्र, हेटौडा, मकवानपुर						
४.१ मत्स्य पालनमा संलग्न तामाङ जातीलाई अनुदानमा १०० मिटर जाल वितरण						
१	चरिया कृषि सहकारी संस्था लि.	सानोकान्छा तितुङ	मनहरी गा.पा. २, मकवानपुर	९८५५०७१५२०	९६.५	लाभान्वित कृषक संख्या ८२५ (जाल अनुदान)
२	मनवा कृषि सहकारी संस्था लि.	शेषनाथ पटेल	पर्सोडी गा.पा. ३, पर्सा	९८५५०२५०४४	९६.५	लाभान्वित कृषक संख्या ३८१ (जाल अनुदान)
	मत्स्य विकास केन्द्र, हेटौडा, मकवानपुरबाट जम्मा				१९३.००	

क्र.स.	कृषक/संघ/संस्थाको नाम	प्रोप्राइटरको नाम	ठेगाना	मोबाईल नम्बर	अनुदान प्राप्त रकम रु. हजारमा	कैफियत
५. चिसोपानी मत्स्य विकास केन्द्र, मिर्मी, स्याङ्जा						
५.१ २०० बर्ग मि.को साना पोखरी निर्माणका लागि अनुदान						
१		लाल बहादुर पुन	जलजला गा.पा. ६, पर्वत	९८५७६२२८८९	९.८५	
२		तुल बहादुर पुर्जपुन	जलजला गा.पा. ६, पर्वत	९८०५१२७४३९	९.८५	
३		बल बहादुर पुन	जलजला गा.पा. ६, पर्वत	९८५७६२२५०३	९.८५	
४		बुद्धि प्रसाद सुवेदी	जलजला गा.पा. ६, पर्वत	९८५५१४८५३७	९.८५	
५		तारा सि पुन	वागलुङ्ग न.पा. १, बागलुङ्ग	९८४७७९८०५७	९.८५	
६		लक्ष्मण पुन	वागलुङ्ग न.पा. १, बागलुङ्ग	९८४७६७१६७७	९.८५	
७		वीर बहादुर कुँवर	मोदी गा.पा. ५, पर्वत	९८४७६७३९६६	९.८५	
८		सन्तोष लामिछाने	पोखरा लेखनाथ म.न.पा २३, कास्की	९८०६६८३७८३	९.८५	
९		गिरी प्रसाद थापा	चापाकोट न.पा. ५, स्याङ्जा	९८१९१५४३७	९.८५	
१०		निर बहादुर आले	बालिङ्ग न.पा. ७, स्याङ्जा	९८४७२१८२९७	९.८५	
११		अम्बिका देवी पौडेल	फेदीखोला ३, स्याङ्जा	९८४६०९५६४५	९.८५	
१२		सूर्य बहादुर मल्ल	पुतलीबजार न.पा. ६, स्याङ्जा	९८४६०९६०८५	९.८५	
१३		तिल बहादुर राना	विरुवा गा.पा., स्याङ्जा	९८०६६५२८२७	९.८५	
१४		डिल बहादुर अधिकारी	पुतलीबजार न.पा. १३, स्याङ्जा	९८४६१२२१९९	९.८५	
१५		सुकदेव लामिछाने	पोखरा लेखनाथ म.न.पा २८, कास्की	९८४६२८०७४१	९.८५	
१६		रामराज पौडेल	मादी गा.पा. १०, कास्की	९८४६३४२०३५	९.८५	
१७		लालु प्रसाद पौडेल	मोदी गा.पा. ५, पर्वत	९८४६५५००००	९.८५	
१८		डिल्ली राज शर्मा	मोदी गा.पा. ८, पर्वत	९८४७७०९६७५	९.८५	
१९		प्रेम बहादुर अधिकारी	मोदी गा.पा. ५, पर्वत	९८०५२७५९८१	९.८५	
२०		तिलाचन पराजुली	बालिङ्ग न.पा. १२, स्याङ्जा		९.८५	
	जम्मा				१९७.००	

क्र.स.	कृषक/संघ/संस्थाको नाम	प्रोप्राइटरको नाम	ठेगाना	मोबाईल नम्बर	अनुदान प्राप्त रकम रु. हजारमा	कैफियत
५.२ माछा मारी जिविकोपार्जन गर्ने वर्गका लागि हाते जाल अनुदान						
१		माया बोटे	कालिगण्डकी गा.पा. ७, स्याङ्गजा	९८४६७०३८१३	४.९२५	हाते जाल अनुदान
२		प्रेम बहादुर थापा	मालुञ्गा गा.पा. ६, स्याङ्गजा	९८७६१७३३६४	४.९२५	हाते जाल अनुदान
३		धन बहादुर बोटे	कालिगण्डकी गा.पा. ७, स्याङ्गजा		४.९२५	हाते जाल अनुदान
४		सोम बहादुर हटवार	कालिगण्डकी गा.पा. ७, स्याङ्गजा	९८४७२४६४३४	४.९२५	हाते जाल अनुदान
५		धन बहादुर बोटे	कालिगण्डकी गा.पा. ७, स्याङ्गजा	९८४६१९८३९	४.९२५	हाते जाल अनुदान
६		दिल बहादुर बोटे	कालिगण्डकी गा.पा. ७, स्याङ्गजा	९८४६५६१५५२	४.९२५	हाते जाल अनुदान
७		शेष बहादुर बोटे	कालिगण्डकी गा.पा. ७, स्याङ्गजा	९८०७६४४०११	४.९२५	हाते जाल अनुदान
८		मिन बहादुर थापा	मालुञ्गा गा.पा. ६, स्याङ्गजा	९८४६६५४९६९	४.९२५	हाते जाल अनुदान
९		तुल बहादुर माझी	रानीपानी गा.पा. १, पर्वत	९८६७१८८७७७	४.९२५	हाते जाल अनुदान
१०		सन्त बहादुर बोटे	खानीगाउँ गा.पा. १, पर्वत	९८२१४३७४९४	४.९२५	हाते जाल अनुदान
	जम्मा				४९.२५	
	चिसोपानी मत्स्य विकास केन्द्र, मिर्मी, स्याङ्गजाबाट जम्मा				२४६.२५	
६.१ विशेष मत्स्य उत्पादन कार्यक्रम अन्तर्गत पोखरी निर्माणमा अनुदान						
	जिल्ला कृषि विकास कार्यालय, झापाबाट जम्मा				४३००.००	
	जिल्ला कृषि विकास कार्यालय, मोरङबाट जम्मा				३८७५.२६	
	जिल्ला कृषि विकास कार्यालय, सुनसरीबाट जम्मा				४०१२.६८	
	जिल्ला कृषि विकास कार्यालय, सप्तरीबाट जम्मा				९५४३.००	
	जिल्ला कृषि विकास कार्यालय, सिरहाबाट जम्मा				५३२४.१०	

क्र.स.	कृषक/संघ/संस्थाको नाम	प्रोप्राइटरको नाम	ठेगाना	मोबाईल नम्बर	अनुदान प्राप्त रकम रु. हजारमा	कैफियत
	जिल्ला कृषि विकास कार्यालय, धनुषाबाट जम्मा				३२३०.००	
	जिल्ला कृषि विकास कार्यालय, महोत्तरीबाट जम्मा				४१५५.००	
	जिल्ला कृषि विकास कार्यालय, सर्लाहीबाट जम्मा				४५००.०१	
	जिल्ला कृषि विकास कार्यालय, रौतहटबाट जम्मा				६७७७.८३	
	जिल्ला कृषि विकास कार्यालय, बाराबाट जम्मा				२०७१.५४	
	जिल्ला कृषि विकास कार्यालय, पर्साबाट जम्मा				३०००.००	
	जिल्ला कृषि विकास कार्यालय, चितवनबाट जम्मा				३७०४.४०	
	जिल्ला कृषि विकास कार्यालय, नवलपरासीबाट जम्मा				४१७०.८४	
	जिल्ला कृषि विकास कार्यालय, रुपन्देहीबाट जम्मा				२८५३.००	
	जिल्ला कृषि विकास कार्यालय, कपिलवस्तुबाट जम्मा				४१०३.६८	
	जिल्ला कृषि विकास कार्यालय, दाङबाट जम्मा				२११३.१९	
	जिल्ला कृषि विकास कार्यालय, बाँकेबाट जम्मा				१७९६.६४	
	जिल्ला कृषि विकास कार्यालय, बर्दियाबाट जम्मा				१७२९.२९	

क्र.स.	कृषक/संघ/संस्थाको नाम	प्रोप्राइटरको नाम	ठेगाना	मोबाईल नम्बर	अनुदान प्राप्त रकम रु. हजारमा	कैफियत
	जिल्ला कृषि विकास कार्यालय, कैलालीबाट जम्मा				६८६.१२	
	जिल्ला कृषि विकास कार्यालय, कञ्चनपुरबाट जम्मा				१६७५.४७	
	जिल्ला कृषि विकास कार्यालय, इलामबाट जम्मा				६००.००	
	जिल्ला कृषि विकास कार्यालय, उदयपुरबाट जम्मा				१४६०.००	
	जिल्ला कृषि विकास कार्यालय, सिन्धुलीबाट जम्मा				६००.००	
	जिल्ला कृषि विकास कार्यालय, मकवानपुरबाट जम्मा				१०९०.००	
	जिल्ला कृषि विकास कार्यालय, तनहुँबाट जम्मा				७८०.००	
	जिल्ला कृषि विकास कार्यालय, स्याङ्जाबाट जम्मा				६००.००	
	जिल्ला कृषि विकास कार्यालय, सल्यानबाट जम्मा				५२५.४३	
	जिल्ला कृषि विकास कार्यालयहरुबाट जम्मा				७९२७७.४८	
	मत्स्य विकास कार्यक्रमको जम्मा				१०१६००.१६	

३.२.२ मत्स्य उत्पादन विशेष कार्यक्रम अन्तर्गत पोखरी निर्माणमा अनुदान

क्र सं	नाम थर	ठेगाना	पोखरी संख्या	जलाशय क्षेत्रफल (हे.)	अनुदान रकम रु हजारमा	सम्पर्क नं.	कैफियत
झापा							
१	विष्णु प्रसाद ढकाल	हल्दीबारी गा.पा. ४, जलथल		०.१३	४०.००		
२	सविता तामाङ्ग	हल्दिबारी गा.पा. २		०.४०	१२०.००		
३	डॉफि कृषि फर्म धर्मराज पोखेल	हल्दिबारी गा.पा. २		०.६७	२००.००		
४	भेवन सिंह प्रधान	अर्जुनधारा न.पा. ११		०.२०	६०.००		
५	नारायण सिंह राजवंशी	कचनकबल गा.पा. १, घेराबारी		०.१३	४०.००		
६	डम्बर पाहिम	कचनकबल गा.पा.१, घेराबारी		१.३३	४००.००		
७	राजेश देवान	वित्तिमोड न.पा. १०, गरामनी		०.१७	५०.००		
८	लक्ष्मी प्रसाद शिवाकोटी	वित्तिमोड न.पा. १०, गरामनी		०.५३	१६०.००		
९	शुभचन्द्र राई	वित्तिमोड न.पा. १०, गरामनी		०.१७	५०.००		
१०	श्यामकृष्ण पाठक	वित्तिमोड न.पा. १०, गरामनी		०.४३	१३०.००		
११	डिल्लीहाङ्ग फागो	वित्तिमोड न.पा. १०, गरामनी		०.२०	६०.००		
१२	भुवन राई	शिवसताक्षी न.पा. ३, धरमपुर		०.२०	६०.००		
१३	शिवनारायण श्रेष्ठ	शिवसताक्षी न.पा. १, धरमपुर		०.२०	६०.००		
१४	अर्जुन कुमार राई	हल्दीबारी गा.पा. १, गोलधाप		०.१७	५०.००		
१५	मोहन कटुवाल	हल्दीबारी गा.पा. १, गोलधाप		०.५०	१५०.००		
१६	चरित्र बहादुर थापा	कमल गा.पा. ७, लखनपुर		०.३३	१००.००		
१७	रामबहादुर राई	मेचीनगर न.पा. २, बाहुनडाँगी		०.२३	७०.००		
१८	नरेन्द्र बहादुर राजवंशी	शिवसताक्षी न.पा.४, पाँचगाछी		०.१७	५०.००		
१९	टेकनारायण संग्रौला	झापा गा.पा. ३, टागनडुब्बा		१.५०	४५०.००		
२०	शेर बहादुर लिम्बु	कचनकबल गा.पा.१, घेराबारी		०.१७	५०.००		

मत्स्य तथ्याङ्क तथा वार्षिक प्रगति प्रतिवेदन २०७३/७४

क्र सं	नाम थर	ठेगाना	पोखरी संख्या	जलाशय क्षेत्रफल (हे.)	अनुदान रकम रु हजारमा	सम्पर्क नं.	कैफियत
२१	लक्ष्मी प्रसाद ढकाल	हल्दीबारी गा.पा. ४, जलथल		१.००	३००.००		
२२	मान बहादुर बस्नेत	दमक न.पा. २		०.२७	८०.००		
२३	पृथ्वीमान राई	कमल गा.पा. ७, लखनपुर		०.१७	५०.००		
२४	सावना सुर्मु	हल्दीबारी गा.पा. ५, जलथल		०.३३	१००.००		
२५	कृष्ण प्रसाद भट्टराई	हल्दीबारी गा. पा. ४, जलथल		०.६७	२००.००		
२६	सूर्य बहादुर राई	हल्दीबारी गा.पा. ५, जलथल		०.१७	५०.००		
२७	सेवेन हाँडी	कचनकवल गा.पा.१, घेराबारी		०.२०	६०.००		
२८	मोहन सिंह राजवंशी	वित्तामोड २		०.३३	१००.००		
२९	परमानन्द सिंह राजवंशी	कचनकवल गा.पा.४, केचना		०.२०	६०.००		
३०	अम्बिका देवी लामिछाने	कचनकवल गा.पा.७, बालुवाडी		०.१७	५०.००		
३१	बृखलाल राजवंशी	कचनकवल गा.पा.६, बनयानी		०.१३	४०.००		
३२	होम अधिकारी	अर्जुनधारा न.पा. ५		०.१०	३०.००		
३३	ओमराज गुरागाई	अर्जुनधारा न.पा. ३, खुदुनाबारी		०.१७	५०.००		
३४	विजय कुमार यादव	बाह्रदशी गा.पा.६, डाँगीबारी		०.३३	१००.००		
३५	पानमती राजवंशी	कचनकवल गा.पा.७, बालुवाडी		०.१७	५०.००		
३६	कमल सिंह राजवंशी	कचनकवल गा.पा.६, बनयानी		०.१०	३०.००		
३७	खडग नारायण राजवंशी	कचनकवल गा.पा.७, बालुवाडी		०.१७	५०.००		
३८	वेदनिधि अधिकारी	शिवसताक्षी न.पा. १०		०.४०	१२०.००		
३९	चम्पा श्रेष्ठ	भद्रपुर ३		१.००	३००.००		
४०	देवलाल राजवंशी	पथरिया ७		०.२०	६०.००		
४१	चुडामणी कुँवर	बालुवाडी ९		०.१३	४०.००		
४२	चन्द्र प्रसाद दाहाल	पृथ्वीनगर ५		०.१०	३०.००		
जम्मा				१४.३३	४३००.००		

क्र सं	नाम थर	ठेगाना	पोखरी संख्या	जलाशय क्षेत्रफल (हे.)	अनुदान रकम रु हजारमा	सम्पर्क नं.	कैफियत
मोरङ							
१	दुर्गा प्रसाद सुवेदी (वेलवारी बहुउद्देशिय सहकारी संस्था)	वेलवारी ८	२	०.६०	१८०.००		
२	मेजर बाबु थापा	थलाहा २	४	१.६०	४८०.००		
३	टेक प्रसाद राइ	सुन्दर हरैचा २	२	०.२०	६०.००		
४	रोहित कुमार राइ	कोशी हरैचा ३	१	०.१६	४८.२६		
५	महेन्द्र लिम्बु	कोशी हरैचा-५	३	०.५०	१५०.००		
६	सेवन्त राज दाहाल	मधुमल्ला १	१	०.२०	६०.००		
७	सुजन श्रेष्ठ	कोशी हरैचा १२	३	०.२८	८३.००		
८	खगेन्द्र बहादुर राइ	गोविन्दपुर ७	१	०.२७	८०.००		
९	इन्द्र बहादुर लिम्बु	इटहरा ५	१	०.१७	५०.००		
१०	गंगा कृषि फार्म (गंगा प्रसाद लम्साल	कोशी हरैचा ७	३	०.३४	१०३.००		
११	अर्जुन घिमिरे	हसन्दह ३	१	०.२३	७०.००		
१२	दीपक कुमार गिरी	वेलवारी ७	२	०.२०	६०.००		
१३	अनिल कुमार यादव	थलाहा ६	१	०.२३	७०.००		
१४	राकेश कुमार मण्डल	मझारे ५	१	०.१७	५०.००		
१५	सुर्य बहादुर थापा	सीजुवा ६	१	०.१३	४०.००		
१६	प्रकाश यादव	वरडंगा ७	१	०.१७	५०.००		
१७	राजन कुमार कार्कि	झुर्किया ७	१	०.१३	४०.००		
१८	फक्तालुङ्ग मल्टिप्रपोज एग्रीकल्चर फार्म प्रा.लि(डिल्ली राम लिम्बु)	वेलवारी ८	४	०.२७	८०.००		
१९	भरत बहादुर वस्नेत	वेलवारी ८	१	०.१३	४०.००		
२०	गोपाल पाठक	दर्वेशा ९	१	०.०८	२३.००		
२१	झरी चौधरी (थारु)	कसेनी ७	३	०.३७	११०.००		
२२	चन्द्र माया भट्टराई	हसन्दह २	३	०.३९	११८.००		
२३	प्रदिप वस्नेत	हसन्दह २	२	०.९३	२८०.००		
२४	डिल्ली राम न्यौपाने-भरत कुमार वस्नेत	राजघाट ४	२	०.७३	२२०.००		
२५	राम चन्द्र निरौला	हसन्दह २	१	०.२३	७०.००		
२६	महेन्द्र बहादुर विष्ट	राजघाट ८	१	०.११	३२.००		
२७	अनिल वस्नेत	मृगौलिया ८	३	०.१५	४६.००		
२८	गंगा राइ	सुन्दर दुलारी ४	२	०.१७	५०.००		
२९	उत्साह कृषि समुह	वेलवारी २	२	०.२०	६०.००		

क्र सं	नाम थर	ठेगाना	पोखरी संख्या	जलाशय क्षेत्रफल (हे.)	अनुदान रकम रु हजारमा	सम्पर्क नं.	कैफियत
३०	रीता कामत	शिसवनि जहदा ९	१	०.१३	४०.००		
३१	भुपाल सिंह राइ	इटहरा ३	१	०.२६	७९.००		
३२	विनिता चौधरी	बनिगामा ४	१	०.०८	२३.००		
३३	शुशिला देवी सिंह	कद्रमाहा ६	१	०.२१	६२.००		
३४	सुनौलो एग्रीकल्चर एण्ड रिसर्च सेन्टर प्रा.ली.	इटहरा	७	१.५३	४५९.००		
३५	सनचरीया देवि गनगाइ	बरडंगा ९	१	०.१२	३७.००		
३६	सगरमाथा कृषि कम्पनी प्रा.लि.	थलाहा १	२	०.६१	१८२.००		
३७	धर्तिमाता कृषि सहकारी संस्था लि.	केरौन ८	२	०.३६	१०७.००		
३८	क्वीटो लिम्बु	डाँगीहाट ८	१	०.११	३३.००		
३९	पञ्च लाल चौधरी	बनिगामा ४	१	०.१७	५०.००		
	जम्मा			१२.९१	३८७५.२६		

सुनसरी

१	झलक कुमार कन्दङ्ग	इटहरी १४		०.४७	१४०.२८		
२	सइन्द्र प्रसाद राई	महेन्द्रनगर ९		०.२५	७४.२५		
३	रञ्जित कुमार कुशवाह	गौतमपुर ६		०.५८	१७२.९८		
४	गौ प्रसाद राई	रामधुनी २		०.६४	१९१.७०		
५	गीतादेवी मण्डल	डुम्राहा २		०.२८	८४.००		
६	लालचन्द विश्वास	चिमडी ७		०.१२	३४.६५		
७	सविता चौधरी	इटहरी उ.न.पा. ८		०.३४	१०२.६०		
८	आषा कुमारी मण्डल	श्रीपुर ९		१.८४	५५१.३४		
९	बुधलाल चौधरी	अमडुवा ३		०.२२	६६.४५		
१०	शुरेश कुमार मेहता	रा.सी. ५		०.२९	८७.४२		
११	बमबहादुर गिरी	इटहरी २३		०.४०	११८.८०		
१२	चमेरी थरुनी	मधेशा ६		०.४१	१२२.४३		
१३	नवराज चौधरी	तनमुना ७		०.१९	५५.६८		
१४	अशोक अली	श्रीपुर ७		०.४१	१२३.१२		
१५	ललितादेवी कुसियैत	श्रीपुर ५		१.४६	४३८.६६		
१६	परशुराम चौधरी	बक्लौरी २		०.३०	९१.४४		
१७	शान्तिदेवी कुसियैत	श्रीपुर ९		०.५४	१६२.००		
१८	रुपा कुमारी साह	लौकही ५		०.३५	१०४.३७		
१९	अशोक राई	इटहरी २३		०.१८	५४.००		
२०	हरिनारायण यादव	श्रीपुर ६		०.९३	२८०.०५		

क्र सं	नाम थर	ठेगाना	पोखरी संख्या	जलाशय क्षेत्रफल (हे.)	अनुदान रकम रु हजारमा	सम्पर्क नं.	कैफियत
२१	भागवत चौधरी	औरावनी ५		०.१४	४२.००		
२२	शशि कुमार राई	वक्लौरी ८		१.७५	५२५.३६		
२३	शतेन्द्र प्रसाद मेहता	कप्तानगंज ३		१.१६	३४७.१०		
२४	परमोद कुमार यादव	श्रीपुर ४		०.१४	४२.००		
जम्मा				१३.३८	४०१२.६८		
सप्तरी							
१	विन्देश्वर यादव	सारथर ९	४	०.५०	१५०.००		
२	सिहेश्वर साह	जमुनिया मर्दपुरा ९	३	०.३८	११२.५०		
३	सत्य नारायण यादव	सिमाहा सियौन सप्तरी २	२	०.२५	७५.००		
४	गुदर चौधरी	रौतहट ७,८	१	०.२०	६०.००		
५	सरौज कुमार देवी	औरही सप्तरी ७	१	०.०५	१५.००		
६	सूर्यनारायण साह	इनरुवा फुलवरिया ७	१	०.१५	४५.००		
७	जितेन्द्र राउत	पकरी सप्तरी २	१	०.३०	९०.००		
८	राम नारायण मण्डल	कोइलाडी ६	१	०.१०	३०.००		
९	जितेन्द्र प्रसाद माझी	बनौली ४	१	०.५०	१५०.००		
१०	राजदेव मण्डल	औरही पातो ९	१	०.२०	६०.००		
११	योगेन्द्र चौधरी	राजविराज २	१	०.२४	७५.००		
१२	रामचन्द्र साह	लालापट्टी ९	१	०.२०	६०.००		
१३	कामेश्वर यादव	झुटकी ४	१	०.२५	७५.००		
१४	सूर्यनारायण यादव	हरिपुर ७	३	०.२५	७५.००		
१५	श्याम सुन्दर यादव	बनैनीया ६	४	०.५०	१५०.००		
१६	प्रेमकला खेडवार	रामपुर २	१	०.२५	७५.००		
१७	अर्जुन प्रसाद यादव	बनैनीया ७	४	०.३८	११२.५०		
१८	करम चन्द्र यादव	शम्भुनाथ न.पा. १	१	०.१५	४५.००		
१९	तारकेश्वर यादव	मलेकपुर ६	१	०.२५	७५.००		
२०	मुसहरु चौधरी थारु	रायपुर ८	१	०.३५	१०५.००		
२१	दिलिप कुमार यादव	राजविराज २	१	०.३५	१०५.००		
२२	रामकिशुन यादव	नेगडा २	१	०.०८	२५.००		
२३	कमला देवी घिमिरे	नेगडा ५	१	०.१३	४०.००		
२४	मुनि कुमारी चौधरी	मोहनपुर ४	१	०.५०	१५०.००		
२५	भुषण यादव	सितापुर २	१	०.२५	७५.००		
२६	भनालाल यादव	राजविराज २	१	०.१५	४५.००		
२७	जगदिश यादव	तिलाठी ८	१	०.२०	६०.००		
२८	राधेश्याम मण्डल	पत्थरगडा ९	१	०.३८	११२.५०		

क्र सं	नाम थर	ठेगाना	पोखरी संख्या	जलाशय क्षेत्रफल (हे.)	अनुदान रकम रु हजारमा	सम्पर्क नं.	कैफियत
२९	रामानन्द यादव	सिमाहा सियौन ९	१	०.५०	१५०.००		
३०	जयनारायण देव	सिमाहा सियौन	१	०.५०	१५०.००		
३१	जितेन्द्र यादव	नयाँ सप्तरी २	१	०.२०	६०.००		
३२	सुमिवा कुमारी चौधरी	अर्नाहा १	१	०.२०	६०.००		
३३	तेतरी देवी साह	पातो ८	१	०.५०	१५०.००		
३४	सरयूग प्रसाद राय	तराई सप्तरी ९	१	०.२३	७०.००		
३५	शिप नारायण साह	पत्थरगडा १	२	१.००	३००.००		
३६	चन्द्र मिला यादव	गौड्ठी ७	६	०.५८	१७२.५०		
३७	सरोज कुमार यादव	गम्हरीया प्रवाह २	२	०.०४	११२.५०		
३८	अशोक यादव	राजविराज २	१	०.२०	६०.००		
३९	रामकृष्ण रावत	बनीला १	२	०.५०	१५०.००		
४०	रामभजु यादव	रामपुर ४	१	०.२५	७५.००		
४१	महेशचन्द्र यादव	डिमन ५	६	१.००	३००.००		
४२	नेपुर कुमारी यादव	औरही ९	१	०.२७	८०.००		
४३	राजेन्द्र कुमार मण्डल	बेल्ही धर्पना ५	६	१.३३	४००.००		
४४	अजय कुमार साह	नेगडा २	६	२.००	६००.००		
४५	रामनारायण मण्डल	जोगिविनी २	१	०.२०	६२.५०		
४६	अभिषेक यादव	खडकपुर	१	०.१७	५०.००		
४७	रामचन्द्र प्रसाद यादव	गोड्ठी ७	१	०.२०	६०.००		
४८	नागेन्द्र प्रसाद साह	पत्थरगन्जा २	१	०.७५	२२५.००		
४९	राजाराम साह	पत्थरगन्जा २	१	१.००	३००.००		
५०	गजेन्द्र कुमार मण्डल	बेल्ही धर्पना	२	०.९२	२७५.००		
५१	हिम्मत सिंह राजपुत	को बर्साइन ५	१	०.५०	१५०.००		
५२	ललित पसाद सिंह	बनेनिया	३	१.००	३००.००		
५३	राम चन्द्र यादव	जमुनि मधेपुरा ३	१	०.४७	१४०.००		
५४	विरेन्द्र कुमार मुखीया	बेल्ही चर्पना ८	३	०.३३	१००.००		
५५	सनिता कुमारी सिंह यादव	खडकपुर ४	२	०.५०	१५०.००		
५६	राजेन्द्र प्रसाद यादव	फर्सेठ ५	३	०.०७	२०.००		
५७	विश्वनाथ साह	ईनरुवा फुलवडिया ३	१	१.००	३००.००		
५८	महिनारायण यादव	मलेकपुर ६	१	०.३०	९०.००		
५९	मुरली मनाहर चौधरी	बनौली २	३	१.००	३००.००		
६०	राजेन्द्र प्रसाद यादव	सिमाहा सियौन १	३	०.४७	१४०.००		
६१	चन्द्र कला देवि यादव	पत्थरगाडा ७	३	०.४०	१२०.००		
६२	मुनि कुमारी चौधरी	मोहनपुर ७	१	०.५०	१५०.००		

क्र सं	नाम थर	ठेगाना	पोखरी संख्या	जलाशय क्षेत्रफल (हे.)	अनुदान रकम रु हजारमा	सम्पर्क नं.	कैफियत
६३	विश्वनाथ साह	इनरुवा फुलवरिया ७	१	०.६७	२००.००		
६४	राजाराम साह	पत्थरगाडा २	३	०.८३	२५०.००		
६५	राजकृष्ण राऊत	बनौला	२	०.३०	९०.००		
६६	गुदर चौधरी	रौतहट ८	१	०.३०	९०.००		
६७	तेतरी देवी साह तेली	पातो ८	१	०.२०	६०.००		
६८	अजय कुमार साह	नेगडा २	१	२.०८	६२.५०		
६९	मुनेश्वर प्रसाद सिंह	राजविराज ९	१	०.३०	९०.००		
७०	इनर देव कुमार मण्डल	रौतहट ५	३	०.५७	१७०.००		
७१	सिता प्रसाद यादव	फर्सेठ ८	१	०.२०	६०.००		
७२	राज कुमार साह	बेल्ही सिसुवा	१	०.६७	२००.००		
७३	बलराम यादव	राजविराज १०	१	०.१०	३०.००		
७४	शिव शंकर यादव	मलेकपुर २	१	०.१७	५०.००		
७५	बेसुर यादव	मलेकपुर ५	१	०.०७	२०.००		
७६	विना देवि यादव	पत्थरगाडा ६	१	०.१०	३०.००		
७७	बद्रिनारायण यादव	रामनगर ७	१	०.२०	६०.००		
७८	अशोक कुमार यादव	राजविराज २	२	०.३५	१०.५०		
	जम्मा			३३.६४	९५४३.००		

सिराहा

१	उत्तमलाल यादव	अर्नामा प्र.पी.-७	१	०.२०	६०.००		
२	रामदयाल यादव	अर्नामा प्र.पी.-४	१	०.१०	३०.००		
३	सिताराम साह	पिप्रा प्र.पी.-४	१	०.२०	६०.००		
४	मिथिलेश कुमार यादव	अर्नामा प्र.पी.-७	१	०.५०	१५०.००		
५	रामनन्दन यादव	अर्नामा प्र.पी.-७	१	०.१०	३०.००		
६	सुकदेव चौधरी	गौरीपुर-४	१	०.२०	६०.००		
७	मन्जु यादव	पिप्रा प्र.पी.-२	१	०.१०	३०.००		
८	दिलीप कुमार साफी	महेशपुर पत्तारी-३	१	०.२०	६०.००		
९	अधिकारी महतो	गोलबजार-१	१	०.२०	६०.००		
१०	गितादेवी मण्डल	लक्ष्मीपुर पत्तारी-४	१	०.४०	१२०.००		
११	राजकुमार महतो	हनुमानपुर-५	१	०.२०	६०.००		
१२	सन्जुदेवी यादव	धनगढीमाई-११	१	०.१०	३०.००		
१३	सत्येन्द्र यादव	वर्छुवा-८	१	०.२०	६०.००		
१४	कपिलेश्वर झा	वर्छुवा-७	२	०.२०	६०.००		
१५	महेन्द्र प्रसाद यादव	सन्देढा-३	१	०.२०	६०.००		
१६	भेषराज ठकुरी	मुक्सार-१	२	०.२०	६०.००		

क्र सं	नाम थर	ठेगाना	पोखरी संख्या	जलाशय क्षेत्रफल (हे.)	अनुदान रकम रु हजारमा	सम्पर्क नं.	कैफियत
१७	सित्तल प्रसाद यादव	महेशपुर पत्तारी-४	२	०.२०	६०.००		
१८	सन्तोष बत्ति तेलीन	मिर्चैया न.पा. १०	१	०.२०	६०.००		
१९	रामसागर यादव	पिप्रा प्र.पी.-३	१	०.१०	३०.००		
२०	जयन्त ठाकुर	पोखभिण्डा-६	१	०.२०	६०.००		
२१	विनोद व्यास	गौतारी २	१	०.२०	६०.००		
२२	सितादेवी यादव	सन्देश-३	१	०.२०	६०.००		
२३	रामपुजन यादव	कविलासी ६	१	०.१०	३०.००		
२४	रामकृष्ण महतो	सुखिपुर ८	१	०.२०	६०.००		
२५	शारदा मण्डल	सिराहा १०	१	०.१०	३०.००		
२६	जयनारायण यादव	झिझौन ३	१	०.२०	६०.००		
२७	भालसैर यादवनी	चन्द्रोदयपुर	१	०.२०	६०.००		
२८	दिनेश मण्डल	हनुमाननगर १	२	०.२०	६०.००		
२९	भीमलाल गिरी	लाहान १०	१	०.१०	३०.००		
३०	दुण्डीराज भण्डारी	लाहान १०	१	०.२०	६०.००		
३१	रामचन्द्र चौधरी	लाहान २२	१	०.२०	६०.००		
३२	नयन ब. मोक्तान	धनगढी ९	१	०.२०	६०.००		
३३	शत्रुघ्न यादव	सुखिपुर ३	१	०.३५	१०५.००		
३४	दिपेन्द्र कुमार यादव	लक्ष्मीपुर पत्तारी-३	१	०.२०	६०.००		
३५	डेनोक मुक्तान	धनगढी ८	१	०.२०	६०.००		
३६	जानकीदेवी यादव	ल.प. ३	१	०.१०	३०.००		
३७	भक्त बहादुर श्रेष्ठ	विष्णुपुरकट्टी	१	०.२०	६०.००		
३८	शैलेन्द्र कुमार यादव	पिप्रा प्र.पी.-९	१	०.२०	६०.००		
३९	उमानाथ सिंह	गोलबजार-९	१	०.१०	३०.००		
४०	वैजनाथ यादव	भवानीपुर ७	१	०.२०	६०.००		
४१	केदारनाथ यादव	लाहान १३	१	०.२०	६०.००		
४२	धनीराम यादव	हनुमाननगर २	१	०.२०	६०.००		
४३	विनोद कुमार यादव	मोहनपुर कमलपुर ७	२	०.२०	६०.००		
४४	सुर्मनारायण यादव	सिराहा १	१	०.२०	६०.००		
४५	संजय कुमार यादव	लक्ष्मीनिया ७	१	०.२३	६०.००		
४६	शैलेन्द्र कुमार यादव	नवराजपुर २	२	०.४१	१२२.१०		
४७	अनितादेवी यादव	वर्द्धवा ४	३	०.३०	९०.००		
४८	शशि कुमार महतो	अर्नामा प्र.पी.-३	१	०.३०	९०.००		
४९	पवन कुमार यादव	अर्नामा प्र.पी.-२	१	०.२०	६०.००		
५०	विवेन्द्र कुमार यादव	खरनाकयाही २	१	०.१०	३०.००		

क्र सं	नाम थर	ठेगाना	पोखरी संख्या	जलाशय क्षेत्रफल (हे.)	अनुदान रकम रु हजारमा	सम्पर्क नं.	कैफियत
५१	ब्रह्मदेवदास यादव	जिझौल ७	१	०.२०	६०.००		
५२	रमेश कुमार सिंह	मिर्चैया न.पा. १०	१	०.१०	३०.००		
५३	रामकुमार यादव	गोलबजार ७	१	०.२०	६०.००		
५४	उमेश कुमार यादव	अर्नामा ५	१	०.१०	३०.००		
५५	सुरेश गिरी	वस्तीपुर ७	१	०.२०	६०.००		
५६	देव प्रसाद यादव	तेनुवा पट्टी ६	१	०.२०	६०.००		
५७	गणपतै यादव	अयोध्या नगर ११	२	०.५०	१५०.००		
५८	सुकदेव यादव	पिप्रा प्र.पी.-५	१	०.२०	६०.००		
५९	अजय कुमार यादव	गोलबजार ११	१	०.४०	१२०.००		
६०	बालेश्वर यादव	सोठीआइन १	१	०.२०	६०.००		
६१	जितेन्द्र कुमार सिंह	गौरीपुर ५	१	०.२०	६०.००		
६२	रामकुमार महतो	करजन्हा ६	१	०.२०	६०.००		
६३	रामदयाल मण्डल	मिर्चैया न.पा. १०	१	०.१०	३०.००		
६४	शिवनाथ यादव	गोविन्दपुर ६	१	०.२०	६०.००		
६५	हरिलाल यादव	गोलबजार १	१	०.३०	९०.००		
६६	रामऔतार यादव	सुखीपुर १	१	०.२०	६०.००		
६७	संसारिदेवी यादव	सुखीपुर १	१	०.१०	३०.००		
६८	धर्मनाथ यादव	धनगढी ११	२	०.२०	६०.००		
६९	सुफलदेवी यादव	विष्णुपुर प्र.म. ३	१	०.३०	९०.००		
७०	किरण कुमार यादव	सोठीआइन ५	१	०.३०	९०.००		
७१	शिवराम यादव	लक्ष्मीनिया ५	१	०.२०	६०.००		
७२	तिलीया कुमारी यादव	सोठीआइन ७	१	०.४०	१२०.००		
७३	उपेन्द्र यादव	भगवतीपुर त.सु. ९	२	०.५०	१५०.००		
७४	नन्द कुमार मण्डल	अर्नामा प्र.प.-५	१	०.२२	६६.००		
७५	कपिलदेव यादव	ईटाटार ३	१	०.२०	६०.००		
७६	सरोज कुमार सिंह	अर्नामा ४	१	०.२०	६०.००		
७७	रामेन्द्र यादव	वरियारवट्टी ३	२	०.४०	१२०.००		
७८	धर्मनाथ मण्डल	सन्दैढा २	१	०.२०	६०.००		
७९	सुनिल कुमार साह	सुखिपुर ८	२	०.२२	६६.००		
८०	देवनारायण महतो	सुखिपुर ८	२	०.२५	७५.००		
८१	सावित्री देवी महतो	सुखिपुर ७	१	०.२०	६०.००		
८२	राजेन्द्र महतो	सुखिपुर ८	१	०.३०	९०.००		
८३	कारीराम पुलामी	गोलबजार ३	१	०.१०	३०.००		
	जम्मा			१७.७८	५३२४.१०		

क्र सं	नाम थर	ठेगाना	पोखरी संख्या	जलाशय क्षेत्रफल (हे.)	अनुदान रकम रु हजारमा	सम्पर्क नं.	कैफियत
धनुषा							
१	श्री राम सोगारथ मण्डल	मिथिलेश्वर निकाश		०.१७	५०.००		
२	श्री पानो देवी	भुतही पटेर्वा-२		०.३३	१००.००		
३	श्री पुस्कर प्र. शर्मा	जनकपुर-१४		१.१७	३५०.००		
४	श्री कोशिला देवी	जनकपुर-९		०.३३	१००.००		
५	श्री राम भरोस मण्डल	सुगामधुकरही-९		१.३०	३९०.००		
६	श्री शावित्री दाहाल	जनकपुर-९		०.२०	६०.००		
७	श्री युगल यादव	तारापट्टी सिरसिया-४		०.५०	१५०.००		
८	श्री राज कुमार साह	धनौजी-६		०.६३	१९०.००		
९	श्री फूदन यादव	सबैला-६		०.३०	९०.००		
१०	श्री चन्द्रिका खातुन	बर्फै-४		०.२०	६०.००		
११	श्री चन्देश्वर यादव	लकड-४		०.३३	१००.००		
१२	श्री फर्मुद नदाफ	तारापट्टी सिरसिया-४		०.३७	११०.००		
१३	श्री सिताराम पंडित	सुगामधुकरही-९		०.३३	१००.००		
१४	श्री रेशो देवी साह तेलिन	सिनुरजोडा-८		०.५७	१७०.००		
१५	श्री उदय नारायण यादव	बघचौडा-९		०.४३	१३०.००		
१६	श्री सरस्वती मा.वि.	बर्फै-९		०.५३	१६०.००		
१७	श्री हरिविष्णु मल्ल	भरतपुर-८		०.२३	७०.००		
१८	श्री राम प्रवेश मण्डल	बर्फै-८		०.५३	१६०.००		
१९	श्री श्यामदेव मुखिया	ननुपट्टी-४		०.७३	२२०.००		
२०	श्री धर्मवीर यादव	लक्ष्मीपुर बगेवा-३		०.२०	६०.००		
२१	श्री प्रमिला देवी यादव	ध.न.पा.-७		०.२०	६०.००		
२२	श्री कारीराम पण्डित	खजुरी चन्हा-४		०.४०	१२०.००		
२३	श्री शैल देवी राजपुतनी	हंसपुरकठपुल्ला		०.२३	७०.००		
२४	श्री रामचन्द्र मण्डल	हठीपुर हरवारा-१		०.५३	१६०.००		
	जम्मा			१०.७७	३२३०.००		
महोत्तरी							
१	विमलादेवी	भरतपुर ९		१.०७	३२०.००		
२	ठग्गा राय	खोपी ९		०.४७	१४२.००		
३	वीएलाल यादव	खुट्टापिपसडी ७		०.४१	१२४.००		
४	रामकिशोर यादव	बगढा २		०.५३	१६०.००		
५	हेमकला देवी	खुट्टापिपसडी ८		०.४७	१४०.००		
६	महेश अधिकारी	बगढा ८		०.२७	८०.००		
७	अजय कुमार साह	मेघनाथ गोरहन्ना ५		०.३१	९३.००		

क्र सं	नाम थर	ठेगाना	पोखरी संख्या	जलाशय क्षेत्रफल (हे.)	अनुदान रकम रु हजारमा	सम्पर्क नं.	कैफियत
८	अरुण कुमार यादव	बलवा ७		०.३३	१००.००		
९	गणेश मण्डल			०.६३	१९०.००		
१०	लिलादेवी साह	बर्दिया बन्चौरी ९		०.३३	१००.००		
११	विजय यादव	हत्तिसर्वा ७		०.२३	७०.००		
१२	रामकिशोर यादव	महोत्तरी ९		०.२७	८०.००		
१३	राम पुकार यादव	महोत्तरी ८		०.३२	९६.५०		
१४	रामकृष्ण पाण्डे	महोत्तरी ९		०.३०	९०.००		
१५	रेणुदेवी पाण्डे	महोत्तरी ९		०.२५	७५.००		
१६	माला पाण्डे	इटहर्वाकट्टी ६		०.२७	८१.५०		
१७	नवीन कुमार पाण्डे	इटहर्वाकट्टी ६		०.२२	६५.००		
१८	राम नन्दन यादव	बलवा ६		०.१३	४०.००		
१९	राम हुलार झा	साँढा ४		०.४३	१३०.००		
२०	राजेश भण्डारी	भरतपुर ८		०.२७	८०.००		
२१	कुमार कान्त झा	मझौरा विसनपुर ३		०.३१	९२.५०		
२२	श्यामकिशोर यादव	सिंग्याही ६		०.३२	९७.००		
२३	राजकिशोर यादव	समसि ७		०.६३	१८८.५०		
२४	राम एक्वाल राय	सोनामा २		०.०४	१०.५०		
२५	पशुपति मिश्र	मनरा २		०.०४	१०.५०		
२६	सन्जय सहनी	रघुनाथपुर १		०.३०	८९.५०		
२७	शसस्त्र प्रहरी सीमा सुरक्षा बल	सिमरदही ९		०.३७	११०.००		
२८	बिरेन्द्र राय	पर्सपतैली ७		०.३३	९८.००		
२९	गनौर राय	भटौलिया ७		०.४४	१३१.००		
३०	अमोद प्रसाद साह	बर्दिया बन्चौरी		०.३५	१०५.००		
३१	लगन कुमार सिंह	इटहर्वाकट्टी		०.३०	९०.००		
३२	युगल किशोर लाल	डाम्ही मडै २		०.२९	८७.००		
३३	पुनम कुमारी	जनपा १४		०.२६	७८.००		
३४	लक्ष्मीनारायण भगत	बर्दिया बन्चौरी ९		०.३७	११०.००		
३५	किरणदेवी यादव	महोत्तरी ८		०.४२	१२४.५०		
३६	रामनारायण राय	पर्सपतैली ७		०.३०	९०.००		
३७	मिथिलेश देवी	सिस्वा कटैया १		०.३३	१००.००		
३८	सुनिल कुमार साह	फूलकाहा ३		०.५४	१६१.५०		
३९	विन्देश्वर महतो	बनौटा		०.४२	१२४.५०		
	जम्मा			१३.८५	४१५५.००		

क्र सं	नाम थर	ठेगाना	पोखरी संख्या	जलाशय क्षेत्रफल (हे.)	अनुदान रकम रु हजारमा	सम्पर्क नं.	कैफियत
सर्लाही							
१	गंगाराम माली	पडरिया २		०.४५	१३५.०८		
२	अर्जुन कुमार राय यादव	मुसैली १		०.१७	५१.०३		
३	रामेश्वर राय यादव	गम्हरिया १		०.४५	१३५.०३		
४	रामवरण चौधरी	कौडेना १		०.३०	८८.५१		
५	रामप्रकाश महतो	ववरगंज ८		०.३९	११६.२८		
६	रमेश कुमार यादव	ववरगंज १		०.५१	१५३.२४		
७	गणेश कुमार यादव	पर्सा १		०.२८	८५.१८		
८	सर्व नारायण राय यादव	बत्रौल १		०.२५	७६.०८		
९	मो.मुस्तफा	पर्सा ५		०.२१	६३.५९		
१०	मिश्री चौधरी	कौडेना ३		०.२३	७०.२२		
११	रामबाबु साह	कौडेना ९		०.३२	९६.५३		
१२	हितलाल मण्डल	कौडेना ३		०.२०	६०.४२		
१३	मनोज राय	जमुनिया ५		०.२४	७२.६६		
१४	सुनिता राय	औरही १		०.३८	११२.५७		
१५	गायत्री देवी गुप्ता	मुनिया ८		०.२८	८४.१५		
१६	विष्णुदेवलाल कर्ण	कविलासी ८		०.२१	६२.५३		
१७	गंगेश्वर प्रसाद अधिकारी	फरहदवा १		०.४४	१३२.५९		
१८	मंजु चौधरी	हरिपुर १		०.३०	८९.३१		
१९	अमित कुमार सिंह	फरहदवा ८		०.४४	१३२.२१		
२०	वैधनाथ राय	हेमपुर २		०.४३	१२७.६०		
२१	रामपुकार राय	सहोडवा ४		०.२४	७२.५०		
२२	रत्नेश्वर प्रसाद यादव	नोकैल्वा ६		०.४८	१४२.५६		
२३	रामकैलाश राय	मोतीपुर ६		०.३२	९५.१४		
२४	अच्छेलाल राय यादव	सक्रौल २		०.३५	१०३.५५		
२५	वैधनाथ राय	सलेमपुर १		०.४८	१४४.०८		
२६	चन्द्रदेवी	हेमपुर २		०.२९	८७.५१		
२७	अकलु सहनी	भाडसर २		०.३५	१०५.३७		
२८	चुल्हाई राय	कविलासी ८		०.४०	१२०.९८		
२९	कुमार सानु	फरहदवा ८		०.१७	५२.२०		
३०	रामपरि कौईरिन	कविलासी ८		०.३५	१०६.२६		
३१	हरिनारायण कापड	भेल्ही ५		०.२७	८०.६०		
३२	परिक्षण मुखिया	चन्द्रनगर २		०.९१	२७३.६७		
३३	उपेन्द्र मुखिया विन	गोडैता २		१.५०	४५०.१८		

क्र सं	नाम थर	ठेगाना	पोखरी संख्या	जलाशय क्षेत्रफल (हे.)	अनुदान रकम रु हजारमा	सम्पर्क नं.	कैफियत
३४	अवधेश कुमार यादव	बत्रौल १		०.१६	४७.६३		
३५	राजेश कुमार यादव	औरही ६		०.२२	६६.१२		
३६	आनन्दी देवी	हेमपुर ९		०.२९	८६.११		
३७	रामकुमारी राय यादव	ववरगंज ५		०.२९	८६.१२		
३८	रासबिहारी राय	बत्रौल १		०.२०	६०.८१		
३९	कमलनारायण लाल कर्ण	सहोडवा ४		०.३०	९०.०५		
४०	मुनीदेवी यादव	नोकैल्वा १		०.२४	७२.०३		
४१	तेजोमूर्ती यादव	बत्रौल ८		०.१४	४१.०४		
४२	नन्दलाल राय	जमुनिया ९		०.५७	१७०.७१		
	जम्मा			१५.००	४५००.०१		

रौतहट

१	शोभा कुमारी गुप्ता	गौर न.पा.९		१.५४	४६२.००		
२	काजीमान कुश्वर	कनकपुर ५		०.६८	२०४.९०		
३	मरछिया देवी	धर्मपुर ५		०.७०	२१०.६०		
४	रामएकवाल राय यादव	भसेडवा ९		१.४५	४३६.२०		
५	नरेश प साह	भसेडवा ९		०.६७	२००.१३		
६	मानन्धर प्रसाद यादव	पिप्रा रजवाडा ४		१.७३	५१८.४०		
७	मीना कुमारी यादव	झुनखुनवा ७		०.८३	२४८.४०		
८	राजेश्वर प्रसाद साह	पतौचा		०.४०	१२०.००		
९	संदीप कुमार सिंह	पिप्रा रजवाडा ४		१.२७	३८०.४०		
१०	शोख शमशाद	माधोपुर ९		१.४२	४२५.७०		
११	भीखर साह	वगही १		१.६४	४९२.६०		
१२	नन्दलाल सहनी	सरमुजवा		०.७४	२२२.३०		
१३	वीरेन्द्र पंसाख यादव	सरमुजवा		१.४०	४२१.२०		
१४	राम विलास गीरी	सीतलपुर वैरगीनीया ३		१.४५	४३५.००		
	जम्मा			१५.९३	६७७७.८३		

बारा

१	आशाकाजी श्रेष्ठ	निजगढ न.पा.		०.२०	६०.००		
२	अन्सारुल मिया ठकुराइ	फेटा गा.पा.		०.६७	२००.००		
३	संसुन नेसा	फेटा गा.पा. छतवा		०.५०	१५०.००		
४	दशरथ प्रसाद सोनार	फेटा गा.पा. छतवा		०.२३	७०.००		
५	संजय प्रसाद यादव	कलैया उप.म.न.पा.		०.७३	२२०.००		
६	अविनाश कुम्हार	मटिअर्वा		०.७०	२१०.००		
७	हिरालाल साह तेली	फेटा गा.पा.		०.२३	७०.००		

क्र सं	नाम थर	ठेगाना	पोखरी संख्या	जलाशय क्षेत्रफल (हे.)	अनुदान रकम रु हजारमा	सम्पर्क नं.	कैफियत
८	प्रवेज आलम	फेटा गा.पा.		०.८७	२६२.००		
९	एजाजुल हक मिया	कलैया उप.म.न.पा.		०.२७	७९.९८		
१०	पूर्ण माया श्रेष्ठ	निजगढ न.पा.		०.२७	७९.५६		
११	कुश्वर प्रसाद यादव	कलैया उप.म.न.पा.		०.५३	१६०.००		
१२	विर बहादुर जुम्बा	निजगढ न.पा.		०.१०	३०.००		
१३	शम्भु प्रसाद चौधरी	कोल्हवी न.पा.		०.३३	९९.००		
१४	विजय नारायण प्रसा कुर्मी	क		०.६०	१८०.००		
१५	महन्थ महतो धानुक	जीतपुर सिमरा उप.म.न.पा.		०.६७	२०१.००		
	जम्मा			६.९०	२०७१.५४		

पर्सि

१	मीरा चौधरी	जीतपुर	१	०.६०	१८०.००	९८४५०९८४३१	
२	विर बहादुर सहनी मलाह	बागेश्वरी तिन्नौना	२	०.९५	२८६.००	९८०४२४९८६३	
३	मोहनलाल प्रसाद	निचुटा	२	०.८५	२५३.९४	९८४५२५९४८०	
४	सुशिला देवी	भिखमपुर २	१	२.२८	६८४.००	९८४५१८७७३६	
५	वैद्यनाथ प्रसाद	निचुटा ३	२	०.५१	१५१.७७	९८४५३१२२५५	
६	नुरुलहक अंसारी	कौवावन कटैया	२	१.६५	४९५.५४	९८१२२५०८३०	
७	विन्दा दहैत थारु	पट्टेवा सुगौली	१	०.५२	१५७.३२	९८४५१८७१५८	
८	शंकर राय भर	टिकुलिया	१	१.२१	३६२.१०	९८४५२६२४९५	
९	दारा सिंह राउत थारु	शंकर सरैया	२	०.३३	९८.३४	९८४५०३९८८१	
१०	महेश प्रसाद साह	बहुअर्वाभाठा	२	१.१०	३३१.००	९८१७२००५३७	
	जम्मा			१०.००	३०००.००		

चितवन

१	केशव प्रसाद तिमिलिसना	माडी न.पा. १०	१	०.१८	५४.००		
२	गोविन्द चौधरी	माडी न.पा. ५	६	०.९९	२९६.४०		
३	दयाराम महतो	माडी न.पा. ३	१	०.१५	४४.१०		
४	चित्रमणी महतो	माडी न.पा. ३	१	०.२१	६३.००		
५	सूर्य महतो	माडी न.पा. ३	२	०.२०	६०.३०		
६	इनर महतो	माडी न.पा. ३	२	०.२६	७८.६०		
७	राम प्रसाद महतो	माडी न.पा. ३	२	०.४२	१२६.९०		
८	आशाराम महतो	माडी न.पा. ३	१	०.०५	१६.२०		
९	गोपाल प्रसाद महतो	माडी न.पा. ३	३	०.४५	१४५.५०		
१०	कृष्ण बहादुर प्रसाई	माडी न.पा. ७	२	०.३३	९९.००		
११	बलबहादुर प्रसाई	माडी न.पा. ७	४	०.३४	१२.९०		

क्र सं	नाम थर	ठेगाना	पोखरी संख्या	जलाशय क्षेत्रफल (हे.)	अनुदान रकम रु हजारमा	सम्पर्क नं.	कैफियत
१२	श्याम प्रसाद बाराकोटी	खैरहनी १२	२	०.६२	१८५.१०		
१३	लवकुमार पाठक क्षत्री	भ.उ.म.न.पा १५	२	०.१६	४८.९०		
१४	अभियान पशुपालन तथा मत्स्य पालन प्रो. गणेश ब. पौडेल	भ.उ.म.न.पा १७	२	०.०८	२३.१०		
१५	थम बहादुर रानाभाट	माडी न.पा. ७	१	०.०४	१०.५०		
१६	धनीराम महतो	माडी न.पा. ३	१	०.२५	७५.००		
१७	राधिका प्रसाई	माडी न.पा. ७	१	०.१२	३६.००		
१८	पुमरी एग्रो फरेष्ट्री प्रा.लि.	खैरहनी १२	११	४.१२	१२३६.६०		
१९	जित प्रसाद महतो	राप्ती न.पा. ६	१	०.१७	४९.५०		
२०	भिखारी महतो	माडी ४	३	०.४६	१३७.१०		
२१	श्रृजन्शील कृषि उद्योग प्रा.लि. (प्रो. रमेश पाण्डे)	खैरहनी १३	३	०.७६	२२७.४०		
२२	अरुणा कुमारी चौधरी	र.न.पा. ६	१	०.०९	२७.००		
२३	सन्तोष दराई	भ.म.न.पा. ८	४	०.४१	१२३.९०		
२४	हरि प्रसाद अर्याल	खैरहनी १२	५	०.३९	११६.७०		
२५	रामशरण पाठक	खैरहनी १२	२	०.२७	८०.७०		
२६	चेत कुमार चौधरी	राप्ती न.पा. ६	१	०.१२	३५.४०		
२७	चण्डी प्रसाद न्यौपाने	भ.म.न.पा. ६	२	०.११	३४.२०		
२८	शारदानगर कृषि फर्म (प्रो.अर्जुन सापकोटा)	चित्रवन ५	७	०.६८	२०४.६०		
२९	राजेश भक्त गुल्मी	ललितपुर ९	१	०.१०	३०.६०		
३०	गोडरी चौधरी	र.न.पा. ९	१	०.०८	२५.२०		
	जम्मा			१२.६१	३७०४.४०		
नवलपरासी							
१	काशीराम थारु	मध्यविन्दु-४, मदनपुर		०.४६	१३७.२९		
२	चिन्तामणी चौधरी	मध्यविन्दु-४, मदनपुर		०.१८	५२.२७		
३	टेकमान थारु	मध्यविन्दु-४, मदनपुर		०.१७	५०.२९		
४	बलराम महतो	मध्यविन्दु-४, मदनपुर		०.२८	८१.४७		
५	रघुनाथ चौधरी	मध्यविन्दु-४, मदनपुर		०.४०	११८.२०		
६	देवराज इडनाम	कावासोती-७		०.६४	१८७.९१		
७	पन्थी एग्रो फार्म प्रा.लि.	वर्दघाट-६, वेताहानी		०.३१	९१.०१		
८	झपेन्द्र चौधरी	तिलकपुर-९		०.२७	७८.८०		
९	नन्दलाल श्रेष्ठ	बेनिमणिपुर-१		०.१३	३९.४०		
१०	कोपिला श्रेष्ठ	बेनिमणिपुर-४		११५.४०	३४.१०		

क्र सं	नाम थर	ठेगाना	पोखरी संख्या	जलाशय क्षेत्रफल (हे.)	अनुदान रकम रु हजारमा	सम्पर्क नं.	कैफियत
११	हेरेन्द्र कुमार चौधरी	गुठी सुर्यापुरा-८		०.२३	६८.९५		
१२	गेनमाया मुखिया	जमुनिया-२		०.२३	६.९०		
१३	मायादेवी चौधरी	जमुनिया-२		०.२०	५९.१०		
१४	दिपक चौधरी	दाउन्नेदेवी-७		०.२३	६८.९५		
१५	जमुना थारु	दाउन्नेदेवी-५, गंगावस्ती		०.२७	७८.८०		
१६	अनिल टण्डन	रामनगर-६, बलुवा		०.१०	२८.६९		
१७	हिरामती चौधरी	देवगाउँ-३, फुलवरिया		०.२४	७०.१८		
१८	बोटही थारु	वडहरा दुवैलिया-७		०.२५	७३.८८		
१९	सितामति थारु	सरावल-४, कोठिलहा		०.१०	२९.५५		
२०	ध्रुव बहादुर प्रधान	रामग्राम न.पा.-१		०.२२	६६.४०		
२१	विमल गौतम	जहदा-३, भटौलिया		०.३८	१११.१४		
२२	जोखु प्रसाद कहार	वडहरा, दुवैलिया-३		०.१४	४२.६४		
२३	मोती बहादुर चौधरी	मनरी-१		०.०९	२७.४२		
२४	सन्तोष खनाल	रामनगर न.पा.-२		०.१०	२९.५५		
२५	राजेन्द्र प्रसाद चौधरी	पाली		०.१६	४८.५८		
२६	लील बहादुर चौधरी	मनरी-१		०.१८	५३.३१		
२७	रवि प्रकाश पौडेल	प्रतापुर-२, सेमरी		०.६९	२०४.४६		
२८	भिकारी थारु	दाउन्नेदेवी-५, गंगावस्ती न.पा.		०.०९	२५.६५		
२९	हरिलाल चमार	दाउन्नेदेवी-५, गंगावस्ती न.पा.		०.०९	२६.३३		
३०	नैकुल प्रसाद थारु	जमुनिया-३		०.२०	५९.१०		
३१	क्षेत्र कुमारी चौधरी	कुडिया-५, हरकपुर		०.२९	८६.८८		
३२	राजेन्द्र प्रसाद हुंगाना	कुडिया-५, हरकपुर		०.४६	१३५.९३		
३३	केशवराज चौधरी	तिलकपुर-९		०.११	३३.८९		
३४	चिन्तामणी चौधरी	वडहरा, दुवैलिया-७		०.४३	१२६.६२		
३५	भाउल चौधरी	देवगाउँ-८		०.१९	५६.५६		
३६	दिवाकर चौधरी	सोमनी-७		०.५३	१५७.६०		
३७	शेर बहादुर ठाडा मगर	कावासोती १३, कुसनशरी		०.३३	९८.२८		
३८	अम्बिका प्रसाद अधिकारी	देवचुली १६, रजहर		०.४७	१३७.९०		
३९	सुग्गरी कुमारी महतो	कावासोती १५, वरौली		०.२२	६२.४७		
४०	प्रेम आले	कावासोती १५, वरौली		०.१६	४८.११		

क्र सं	नाम थर	ठेगाना	पोखरी संख्या	जलाशय क्षेत्रफल (हे.)	अनुदान रकम रु हजारमा	सम्पर्क नं.	कैफियत
४१	अर्घौँ कालिका मल्टी एग्रो फार्म	कावासोती १३		१.१७	३४४.७५		
४२	बाबुराम माझी	देवचुली १		०.३०	८७.३८		
४३	टेकमान पौड्याल	देवचुली १		०.९६	२८३.२१		
४४	सूर्य रोका	गौडाकोट १६		०.०६	१८.४४		
४५	धनश्याम चौधरी	मनरी-१		०.०८	२४.८२		
४६	इन्द्रजित राय	मनरी-१		०.१२	३४.१३		
४७	जीत बहादुर पुन	सुनवल-५, गौडाखाल		०.३६	१०७.५०		
४८	इन्द्रजित राय	मनरी-५, तिलौली		०.१०	२९.०८		
४९	भान कुमार भर	नर्सही, विर्ता १		०.३९	११३.७७		
५०	सुरेन्द्र प्रसाद चौधरी	देवगाउँ ३, फुलवरिया		०.१३	३७.२३		
५१	मकखन नाथ गोसाई	देवगाउँ ३, फुलवरिया		०.०८	२४.५९		
५२	रामेश्वर वोहेरा	बुलीङ्गटार २		०.०९	२४.२३		
५३	लेखनाथ रिजाल	बुलीङ्गटार ५		०.१६	४७.१६		
	जम्मा			१२९.६२	४१७०.८४		
रुपन्देही							
१	असरफ हुसेन खां	गैडुहवा गा.पा.—२, खडैचवा	६	१.४५	४३४.६७		
२	ढालिमन आरख	गैडुहवा गा.पा.—२, खडैचवा	१	०.११	३२.१३		
३	अकतर अली	ओमसतिया गा.पा.—४, बालापुर	१	०.०४	११.०४		
४	मोहम्मद ऐनुल्लाह खां	सि.न.पा.—१, बेलहिया	२	०.२९	८७.८४		
५	टिकाराम उपाध्याय	तिलोत्तमा न.पा.—११, मद्रहनी	२	०.४९	१४५.६५		
६	मोहम्मद समदुल्लाह खां	सि.न.पा.—१, बेलहिया	३	०.४८	१४३.६४		
७	सीतादेवी गोश्वामी	लुम्बिनी सांस्कृतिक न.पा.—१८, मसिना	५	२.००	६००.०६		
८	रामवृक्ष यादव	मर्चवारी गा.पा.—३, पुन्नीकोट	२	०.२२	६५.२२		
९	थम बहादुर बुढाथोकी	देवदह न.पा.—३, सूर्यपुरा	२	०.२३	६७.५९		
१०	पंचराम यादव	लुम्बिनी सांस्कृतिक न.पा.—८, भगतपुरवा	१	०.१८	५२.८९		
११	दुर्गा प्रसाद पाण्डे	सम्मरीमाई गा.पा.—३, पिपरहवा	३	०.०९	२७.५४		

मत्स्य तथ्याङ्क तथा वार्षिक प्रगति प्रतिवेदन २०७३/७४

क्र सं	नाम थर	ठेगाना	पोखरी संख्या	जलाशय क्षेत्रफल (हे.)	अनुदान रकम रु हजारमा	सम्पर्क नं.	कैफियत
१२	सोहरतिया थरुनी	कंचन गा.पा.—५, भैसाही	३	०.२५	७५.१८		
१३	जुगुर थारु	कंचन गा.पा.—५, भैसाही	२	०.१५	४३.५०		
१४	अब्दुररहीम मुसलमान	लुम्बिनी सांस्कृतिक न.पा.—६, तेनुहवा	२	०.२७	८०.२८		
१५	झविन्द्रनाथ थारु	तिलोत्तमा न.पा.—१४, दुर्गानगर	१	०.२४	७१.७६		
१६	सत्य नारायण प्रसाद कुर्मी	लुम्बिनी सांस्कृतिक न.पा.—७, शिवगढिया	१	०.१३	३९.६९		
१७	अनारुल्लाह मुसलमान	लुम्बिनी सांस्कृतिक न.पा.—७, शिवगढिया	१	०.१६	४८.००		
१८	कृष्ण कुमार यादव	रोहिणी गा.पा.—५, बरवा	२	०.१०	३०.६०		
१९	वलीउल्लाह मुसलमान	गैडहवा गा.पा.—२, सडहवा	१	०.२१	६२.०४		
२०	अब्दुल हफीज मुसलमान	लुम्बिनी सांस्कृतिक न.पा.—६, तेनुहवा	३	०.२४	७२.९०		
२१	अब्दुल रफीक मुसलमान	लुम्बिनी सांस्कृतिक न.पा.—६, तेनुहवा	२	०.६२	१८७.४४		
२२	अखतरी बेगम मुसलमान	गैडहवा गा.पा.—१, ढेउठी	१	०.३८	११२.५०		
२३	दिपक भण्डारी	सैनामैना न.पा.—३, झरबैरा	१	०.०३	१०.२०		
२४	राधेश्याम मल्लाह	लुम्बिनी सांस्कृतिक न.पा.—४, मनोरी	४	०.१७	४९.७४		
२५	ध्रुप यादव	लुम्बिनी सांस्कृतिक न.पा.—७, भैसहिया	२	०.१८	५४.९०		
२६	बलिराम यादव	लुम्बिनी सांस्कृतिक न.पा.—७, भैसहिया	२	०.३५	१०५.००		
२७	महफुज आलम	लुम्बिनी सांस्कृतिक न.पा.—५, मोहसड	१	०.२६	७८.००		
२८	तमेश्वर नाथ थारु	तिलोत्तमा न.पा.—१४, दुर्गापुर	२	०.२१	६३.००		
	जम्मा			९.५३	२८५३.००		
कपिलवस्तु							
१	मुहम्मद अलिखान	हथिहवा-२, श्रीनगर	३	०.७५	२२४.९०		
२	माधव प्रसाद गौतम	नन्दनगर-३, कर्महावा	१	०.४१	१२२.०४		
३	विजय कुमार कुर्मी	वैदैदी-४, बुढापार	३	०.२५	७३.८९		

क्र सं	नाम थर	ठेगाना	पोखरी संख्या	जलाशय क्षेत्रफल (हे.)	अनुदान रकम रु हजारमा	सम्पर्क नं.	कैफियत
४	हितुचाइ	गौरी-९, सोनवर्षा	१	०.०६	१७.२८		
५	कृष्ण कुमार चाइ	परसोहिया-६, हथिहवा	३	०.३३	९८.८२		
६	महेन्द्र प्रसाद कुर्मी	हरनामपुर-८, रतनपुर	३	०.२७	८१.८४		
७	दुर्गा प्रसाद कुर्मी	विठुवा-५, महादेव	१	०.६३	१८८.१०		
८	सिताराम कुर्मी	धर्मपनिया-१, धर्मपनिया	२	०.१३	३८.४०		
९	कैलाश हरिजन	कपिलवस्तु न.पा.-३	८	०.९६	२८८.३६		
१०	अकल्ल बुन मुसलमान	कपिलवस्तु न.पा.-९,महुवा	२	०.१७	५०.७०		
११	असिया खातुन	कपिलवस्तु न.पा.-९,महुवा	१	०.०५	१५.६०		
१२	विन्ध्यावासिनी कुर्मी	बलुहावा-१, बलुहावा	१	०.२५	७६.३२		
१३	रामनारायण शुक्ला	कुशहवा-१,कुशहवा	१	०.२०	६१.२०		
१४	रफिउल्लाह मुसलमान	निकिलहवा-४, विर्ता	२	०.२०	५८.७१		
१५	राजेन्द्र प्रसान कुर्मी	बहादुरगञ्ज-९, देवानगढिया	१	०.३९	११७.१२		
१६	बासुदेव कुर्मी	धर्मपनिया-७, धमैली	१	०.१४	४२.००		
१७	भागीरथी कुर्मी	कपिलवस्तु न.पा.-१६, डंगरी	१	०.१४	४३.२०		
१८	के.सी.कृषि फर्म	कपिलवस्तु न.पा.-१८, गोबरी	४	०.६०	१८०.७८		
१९	जित बहादुर कलवार	लबनि-१, सिसहनिया	३	०.५९	१७६.२८		
२०	शिव प्रताप कुर्मी	सिसवा-१, सिसहनिया	१	०.३६	१०.७९		
२१	लालमडी यादव	हथिहवा-२, श्रीनगर	१	०.३८	११२.५०		
२२	नन्दराम कुर्मी	बसखोर-९, गौरा	१	०.०७	२०.२५		
२३	राजु चौधरी	हरनामपुर- डुम्र-४, सेरहनिया	२	०.२५	७४.५२		
२४	रामानन्द चौधरी	धर्मपनिया-२, धर्मपनिया	१	०.१०	२९.९७		
२५	केशरीनन्दन कहर	कव न.पा.-२	२	०.०९	२६.४०		
२६	रमाकान्त चौधरी	हरनामपुर-३, नैदीहवा	४	०.४६	१३८.४२		
२७	कुन्जबिहारी उपाध्याय	धर्मपनिया-६, गरगदवा	२	०.४४	१३२.८७		
२८	त्रिजबिहारी शुक्ला	कपिलवस्तु न.पा.-१०, शडवा	१	०.१८	५४.००		
२९	सबुदीन मुसलमान	खुलिका-५, जहदिशाद रेहारा	१	०.१४	४०.६२		

क्र सं	नाम थर	ठेगाना	पोखरी संख्या	जलाशय क्षेत्रफल (हे.)	अनुदान रकम रु हजारमा	सम्पर्क नं.	कैफियत
३०	महेन्द्र शरन सिंह	दोहनी-१,	३	०.४४	१३१.७६		
३१	तेजश्वर हरिहोम बहुउद्देशीय	भलबारी-५, बुटहनिया	१	०.४८	१४५.२०		
३२	मधुशुधन शरण चौधरी	पकडी-२, पकडी	५	१.७१	५१२.४६		
३३	राजेश शरण चौधरी	पकडी-२, पकडी	९	०.८८	२६३.४३		
३४	ताजुद्दीन मुसलमान	गौरी-४, भडेहर	२	०.१७	५०.३४		
३५	दीप कुमार चौधरी	पकडी-२, पकडी	१	०.१८	५३.२८		
३६	मिर्जा अर्शद बेग	कृष्णनगर-८, लक्ष्मीनगर	२	०.९७	२९१.९९		
३७	राजेन्द्र प्रसाद त्रिपाठी	अजिगरा-५, विशुनपुर	१	०.२०	५९.३४		
	जम्मा			१४.०२	४१०३.६८		

दाङ

१	पि.एस.फर्म पहल सिं वली	घोराही उ.म.न.पा.-५, सितलपुर	१८	४.०२	१२०६.९०		
२	नरेन्द्र कुमार बुढा	घोराही उ.म.न.पा.-५, सितलपुर	२	०.२८	८३.१९		
३	राजेश हमाल	दंगीशरण गा.पा.-६ राजपुर	२	०.१६	४९.२३		
४	भागीराम थापा	घोराही उ.म.न.पा.-१२, सिमलखुटी	३	०.२६	७९.३७		
५	सोमराज शर्मा	दंगीशरण गा.पा.-५ नन्द्रगाउँ	३	०.९०	२६८.७४		
६	पूर्ण बहादुर के.सी.	तुल्सीपुर उ.म.न.पा. १४, डोङ्गपुर	२	०.१८	५४.९५		
७	भुप बहादुर मल्ल	तुल्सीपुर उ.म.न.पा. ११, बेलटाकुरा	१	०.२७	८२.४४		
८	मेनका बस्नेत	तुल्सीपुर उ.म.न.पा. १६, डोक्रेनी	२	०.१३	४०.०२		
९	पदम बहादुर के.सी.	घोराही उ.म.न.पा.-५, गैरीगाउँ	१	०.०३	९.७२		
१०	लोक बहुदर खत्री	तुल्सीपुर उ.म.न.पा. १७, डोक्रेनी	१	०.०४	११.०४		
११	माछापुच्छ्रे मत्स्य पालन कृषि फर्म	घोराही उ.म.न.पा.-५, गैरीगाउँ	४	०.२८	८४.९७		
१२	देवजंग मत्स्य पालन फर्म	तुल्सीपुर उ.म.न.पा. १०, गैरीगाउँ	२	०.२९	८८.०४		
१३	निल बहादुर डाँगी	तुल्सीपुर उ.म.न.पा. १४, जनकपुर	१	०.०८	२४.३६		

क्र सं	नाम थर	ठेगाना	पोखरी संख्या	जलाशय क्षेत्रफल (हे.)	अनुदान रकम रु हजारमा	सम्पर्क नं.	कैफियत
१४	रवि शर्मा	तुल्सीपुर उ.म.न.पा. १७, हमन्तपुर	१	०.१०	३०.२४		
	जम्मा			७.०४	२११३.१९		
बाँके							
१	पार्वती थारु	चिसापानी ३		०.७०	२१०.००		
२	झविन्द्र जि.सी.	टिटिहिरिया ७, वनकटवा ४		४.००	१२००.००		
३	अहमद हुसेन कवाडिया	नेपालगञ्ज १७		१.००	३००.००		
४	सुन्दर कुर्मी	इन्द्रपुर ७		०.३०	८६.६४		
	जम्मा			६.००	१७९६.६४		
बर्दिया							
१	गोपाल प्रसाद घिमिरे	राजापुर न.पा.-१७		०.१४	४२.२०		
२	वासुदेव शर्मा	गु.न.पा.-८		०.६५	१९३.५०		
३	बुदिराम थारु	पशुपति नगर-४		०.१२	३४.४४		
४	बुदिराम थारु	पशुपति नगर-४		०.०८	२०.४६		
५	श्री तरकारी व.स.स.लि.	गु.न.पा.-१४		०.१८	५४.००		
६	कृष्ण ब. थारु	गोला -५		०.६२	१८८.१६		
७	खुशीराम थारु	गाला -३		०.६७	२०१.४८		
८	रामदुलारी महतो	गेरुवा न.पा.-१		०.०८	२२.५८		
९	अजित कुमार मल्ल	बाँसगढी न.पा.-१		०.१०	३०.००		
१०	जुगराम थारु	रा.न.पा.-६		०.१२	३६.४८		
११	जित ब.थारु	ठाकुरबाबा -६		०.१९	५६.१६		
१२	मेवालाल चौधरी	बाँसगढी न.पा.-२		०.११	३१.९२		
१३	भोलाराम थारु	बारा.बर्दिया-३		०.३०	८४.००		
१४	शेर ब. शाही	बाँसगढी न.पा.-२		०.१७	४९.२०		
१५	तस बहादुर शाही	बाँसगढी न.पा.-२		०.१८	५०.४०		
१६	हुसेन अहमद खाँ	बदैयाताल-४		०.१४	४२.८०		
१७	मिलन कुमारी लम्साल	बदैयाताल-५		०.११	३२.६४		
१८	कृष्ण प्रसाद रिजाल	बदैयाताल-५		०.१०	२९.७६		
१९	प्रदिप गिरी	बदैयाताल-५		०.०१	४०.३२		
२०	रुद्रलाल पौडेल	बदैयाताल-२		०.१९	४३.०५		
२१	बरुने ए.डी.	ठाकुरबाबा -९		०.१८	४७.५०		
२२	बद्री बहादुर खड्का	ठाकुरबाबा -७		०.३७	१११.६९		
२३	लोहारी थारु	बदैयाताल-२		०.०७	२०.७०		

मत्स्य तथ्याङ्क तथा वार्षिक प्रगति प्रतिवेदन २०७३/७४

क्र सं	नाम थर	ठेगाना	पोखरी संख्या	जलाशय क्षेत्रफल (हे.)	अनुदान रकम रु हजारमा	सम्पर्क नं.	कैफियत
२४	राम बहादुर शाही	ठाकुरबाबा -९		०.११	३०.२०		
२५	राकेश चौधरी	बढैयाताल-५		०.१५	४६.२०		
२६	अमरसहिद श्री दर्शतचन्द उ.मा.वि	राजापुर न.पा.-		०.५९	१७८.२०		
२७	निरद शारु मगर	ठाकुरबाबा -९		०.०४	११.२५		
	जम्मा			५.७६	१७२९.२९		

कैलाली

१	रामकृष्ण रेग्मी	पधरैया १, नवलपुर	२	०.४८	१४४.४५		
२	रविनकान्त/नविनकान्त पन्त	धनगढी उ.म.न.पा. ५	३	०.९४	२८१.४६		
३	तुलसी काफ्ले	लम्कीचुहा न.पा. १०	१	०.१३	४०.४६		
४	लालबहादुर कुँवर	अत्तरिया न.पा. ९	३	०.७३	२१९.७५		
	जम्मा			२.२९	६८६.१२		

कञ्चनपुर

१	सोवरन राना	बेलौरी न.पा.१६	३	०.५१	१५१.९८	९८५८७५१०२४	
२	प्रेम शाही	कृष्णकापुर ४	२	०.४९	१४८.४०	९८५११५५५१६	
३	बल देव बलायर	रैकवार ८	२	०.१२	३७.८९	९८४८५६३६४७	
४	विजय कुमार चौधरी	देखतभुली ३	४	०.९५	२८४.२७	९८०६४६१०३२	
५	रमेश ढुङ्गाना सिन्चुरी	कृष्णपुर ४	१	०.२२	६७.९८	९८६७३१५५०४	
६	राना श्रवण	पुनर्वास २	४	१.१५	३४३.६१	९८०६४८९७६८	
७	टेक ब.शाही	बेलौरी न.पा.२	२	०.९५	२८१.२०	९८१२७८६१९०	
८	लिला थापा क्षेत्री	बेलौरी न.पा.२	३	१.१४	३४३.१३	९८११६००४५०	
९	हरि चन्द ठकुरी	बेलौरी न.पा.१०	१	०.०६	१७.०२	९८०६४३३४५६	
	जम्मा			५.५९	१६७५.४७		

सिन्धुली

१	जगत प्रसाद पन्त	कपीलाकोट ६	२	०.९०	२७०.००		
२	युवराज श्रेष्ठ	क.न.पा २	१	०.३३	१००.००		
३	जीवन खत्री	वितिजोर ६	१	०.१०	३०.००		
४	दुर्गा भण्डारी	रानिवास ३	१	०.१०	३०.००		
५	राम ब. श्रेष्ठ	क.न.पा १०	१	०.२२	६५.००		
६	सुवास घले	दु.न.पा ६	१	०.३५	१०५.००		
	जम्मा			२.००	६००.००		

उदयपुर

१	नारायण दनुवार	त्रि.न.पा. १६	१	०.१३	४०.००		
---	---------------	---------------	---	------	-------	--	--

क्र सं	नाम थर	ठेगाना	पोखरी संख्या	जलाशय क्षेत्रफल (हे.)	अनुदान रकम रु हजारमा	सम्पर्क नं.	कैफियत
२	निर बहादुर राई	त्रि.न.पा. १	१	०.१३	४०.००		
३	राज कुमार दनुवार	त्रि.न.पा. १६	१	०.१३	४०.००		
४	घमान सिंह राउत	त्रि.न.पा. ११	१	०.१३	४०.००		
५	निर्मल कुमार चौधरी	त्रि.न.पा. ११	१	०.१७	५०.००		
६	डम्बर बहादुर खड्का	त्रि.न.पा. १५	१	०.१३	४०.००		
७	पुरुषोत्तम ढुंगाना	त्रि.न.पा. ९	१	०.१३	४०.००		
८	तुलसी दनुवार	रिस्कू ३	१	०.१३	४०.००		
९	विरेन्द्र कुमार मगर	रौता ६	१	०.१३	४०.००		
१०	भरत बहादुर थापा	रौता ९	१	०.१३	४०.००		
११	गजेन्द्र खड्का	रौता ५	१	०.१३	४०.००		
१२	शिव नारायण चौधरी	त्रि.न.पा. ५	१	०.१३	४०.००		
१३	दिनेश्वर प्रसाद चौधरी	तपेश्वरी ५	१	०.१३	४०.००		
१४	विद्यानन्द चौधरी	तपेश्वरी ५	१	०.१३	४०.००		
१५	यूर बहादुर दरलामी मगर	कटारी न.पा. १०	१	०.१३	४०.००		
१६	चरण कुमार राई	ब.ब.न.पा. ७	१	०.१३	४०.००		
१७	भूपेन्द्र राई	ब.ब.न.पा. ८	१	०.१३	४०.००		
१८	डम्बर बहादुर पोखरेल	कटारी न.पा. ६	१	०.१३	४०.००		
१९	काशीनाथ दनुवार	कटारी न.पा. ६	१	०.१३	४०.००		
२०	मधुकर थापा	त्रि.न.पा. ११	१	०.१३	४०.००		
२१	प्रताप विष्ट	रामपुर ठोक्सिला	१	०.१३	४०.००		
२२	रण बहादुर वि.क.	त्रि.न.पा. १२	१	०.१३	४०.००		
२३	आशिष चामलिज राई	ज.चिलाउने ५	१	०.१३	४०.००		
२४	चित्र बहादुर कार्की	त्रि.न.पा. १५	१	०.१३	४०.००		
२५	भोलाचन्द्र राई	ब.ब.न.पा. २	१	०.१३	४०.००		
२६	हिमशिखर व.उ.स.लि. (सिद्धान्त राई)	त्रि.न.पा. २	१	०.१७	५०.००		
२७	मायादेवी भण्डारी	त्रि.न.पा. २	१	०.१३	४०.००		
		त्रि.न.पा. १३	१	०.१३	४०.००		
२८	शारदा कुमारी खतिवडा	कटारी न.पा. २	१	०.१३	४०.००		
२९	भोजराज खड्का	रामपुर ठोक्सिला ७	१	०.१३	४०.००		
३०	निर्मल कुमार चौधरी	त्रि.न.पा. ११	१	०.१३	४०.००		
३१	विरेन्द्र बहादुर विष्ट	ब.ब.न.पा. ४	१	०.१३	४०.००		
३२	उर्मिला कुमारी चौधरी	त्रि.न.पा. ५	१	०.१३	४०.००		
३३	लोक बहादुर दनुवार	त्रि.न.पा. १६	१	०.१३	४०.००		

मत्स्य तथ्याङ्क तथा वार्षिक प्रगति प्रतिवेदन २०७३/७४

क्र सं	नाम थर	ठेगाना	पोखरी संख्या	जलाशय क्षेत्रफल (हे.)	अनुदान रकम रु हजारमा	सम्पर्क नं.	कैफियत
३४	सीतादेवी दनुवार	त्रि.न.पा. १६	१	०.१३	४०.००		
३५	रमेश खड्का	रौता ०५	१	०.१३	४०.००		
	जम्मा			४.८७	१४६०.००		
मकवानपुर							
१	भरतराज गौतमभ	मनहरी ३	१	०.१७	५०.००	९८९११५७५९०	
२	अम्बिका देवी गौतम	मनहरी २	२	०.३४	१००.००	९८९१८८३७६४	
३	बहादुर सिं मुक्तान	मनहरी ६	१	०.१४	४०.००		
४	तुल बहादुर म्वासीतादेवी रुम्बा	मनहरी २	१	०.१०	३०.००	९८२९८१००५७	
५	सीतादेवी रुम्बा	मनहरी २	१	०.१०	३०.००	९८९२२४०८२९	
६	आनन्द घलान	मनहरी २	१	०.१४	४०.००	९८४५१२५०८४	
७	हिरालाल स्याङ्गतान	मनहरी २	१	०.१०	३०.००	९८४५१२७३५९	
८	शुक्र बहादुर रुम्बा	मनहरी २	२	०.३४	१००.००	९८९६२६०९८३	
९	बौद्धजित गोंबा	मनहरी २	३	०.६७	२००.००	९८४५३८८२८९	
१०	प्रेम बहादुर गोंबा	मनहरी २	३	०.८७	२६०.००	९८५५०८८०१७	
११	रामलाल श्रेष्ठ	हेटौडा १९	१	०.१४	४०.००	९८४५४८८०९९	
१२	दिर्ग सिं मुक्तान	कैलाश ३	१	०.१७	५०.००	९८४५७००१७३	
१३	शंकरलाल श्रेष्ठ	हेटौडा १०	१	०.१३	४०.००		
१४	भुमीनन्द अर्जेल	मनहरी १	१	०.१४	४०.००		
१५	लाल बहादुर बजगाई	मकवानपुरगढी ६	१	०.१४	४०.००		
	जम्मा		२१	३.६९	१०९०.००		
तनहुँ							
१	कुलेन्द्र गौतम	बन्दीपुर-१	५	०.५५	१६५.००		
२	मधुमाया देवी	घाँसीकुवा	२	०.०५	१५.००		
३	महेश घिमिरे	म्याग्दे	२	०.१०	३०.००		
४	सोमप्रसाद ढकाल	सतिश्वारा	४	०.२५	७५.००		
५	बुद्धिसागर ढकाल	शु.ग.न.पा.	५	०.२५	७५.००		
६	श्याम्भु श्रेष्ठ	व्यास-१	२	०.१५	४५.००		
७	विपिन गौली	व्यास-१२	३	०.१५	४५.००		
८	खेमराज अधिकारी	व्यास-१	१	०.०३	७५.००		
९	डण्ड ब.के.सी.	शु.ग.न.पा.	२	०.४५	१३५.००		
१०	जैविक फार्म	बन्दीपुर-	३	०.२०	६०.००		
११	वि.पि.बहुउद्देशीय	देवघाट	४	०.२०	६०.००		
	जम्मा			२.३८	७८०.००		

क्र सं	नाम थर	ठेगाना	पोखरी संख्या	जलाशय क्षेत्रफल (हे.)	अनुदान रकम रु हजारमा	सम्पर्क नं.	कैफियत
ईलाम							
१	राज कुमार लिम्बु	इ न पा ७	३	०.१०	३०.००		
२	पदम कुमार राई	आमचोक ४	८	०.३५	१०५.००		
३	हरी बहादुर गुरुङ	चमैता २	२	०.०५	१५.००		
४	राजु तामाङ	इ न पा ६	२	०.०५	१५.००		
५	शोभा पराजुली बस्नेत	दे न पा ९	३	०.०५	१५.००		
६	पदम बहादुर खड्का	सोयाङ २	२	०.०५	१५.००		
७	निरमाया घले	नामसालिङ २	२	०.०५	१५.००		
८	पुर्ण मल्ल	दे न पा ६	३	०.०५	१५.००		
९	तिलक सिं फागो	चुलाचुली १	२	०.२५	७५.००		
१०	भक्त बहादुर तामाङ	माई न पा ९	३	०.१०	३०.००		
११	मानभक्त भट्टराई	माई न पा १०	२	०.०५	१५.००		
१२	रेश प्रसाद श्रेष्ठ	शान्तीडाडा ४	४	०.३०	९०.००		
१३	अम्बर बहादुर श्रेष्ठ	चमैता २	४	०.०५	१५.००		
१४	डिल्लीराम राई	फाकफोक २	२	०.०५	१५.००		
१५	सुरेश कुमार योडया	चुलाचुली २	३	०.३५	१०५.००		
१६	रुपनारायण अधिकारी	आमचोक ७	३	०.०५	१५.००		
१७	अर्जुन राई	साकफारा २	३	०.०५	१५.००		
जम्मा			५१	२.००	६००.००		
सल्यान							
१	हिमराज बुढाथोकी	शारदा न.पा. १	२	०.१८	४२.७५		
२	कृष्ण बुढाथोकी	शारदा न.पा. ७	२	०.१०	२८.५०		
३	केशर सिंह बुढाथोकी	का.रामपुर-३	४	०.५१	१४२.५०		
४	खुमसिंह रावत	कालीमाटी रामपुर -१	१	०.२४	६९.४३		
५	बेद बहादुर पुन	रिम १	३	०.०५	१४.२५		
६	पवन कुमार बस्नेत	बाँझकाँडा १	२	०.१५	४२.७५		
७	तुले घर्ती	बागचौर नपा ४	१	०.०५	१४.२५		
८	भिम बहादुर योगी	छायाँक्षेत्र-१	४	०.१७	४२.७५		
९	बल बहादुर बुढाथोकी	कालागाँउ ७	१	०.०५	१४.२५		
१०	खिम बहादुर बुढाथोकी	कालागाँउ १	१	०.०५	१४.२५		
११	खिम बहादुर कवर	का.रामपुर-७	१	०.०६	१४.२५		
१२	दाहाल बहुउद्देशिय कृषि फर्म	भल्चौर-१, फरुलाचौर	४	०.१४	४२.७५		
१३	टीकाराम केसी	त्रिवेणी-७ लुहाम	१	०.०५	१४.२५		

मत्स्य तथ्याङ्क तथा वार्षिक प्रगति प्रतिवेदन २०७३/७४

क्र सं	नाम थर	ठेगाना	पोखरी संख्या	जलाशय क्षेत्रफल (हे.)	अनुदान रकम रु हजारमा	सम्पर्क नं.	कैफियत
१४	हरि प्रसाद बली	झिम्पे-७	३	०.१०	२८.५०		
जम्मा			३०	१.९१	५२५.४३		
स्याङ्जा							
१	लुण्हीमालो कृषि स.सं.लि.	गि.न.पा ६		०.४०	८०.००		
२	बाल कुमारी सेन	पुतलीबजार न.पा. ३		०.०५	१०.००		
३	विरौटा माछा पालन कृषक समूह	पुतलीबजार न.पा. ७		०.३५	७०.००		
४	विष्णु बहादुर मल्ल	चापाकोट न.पा. १२		०.०५	१०.००		
५	चापागेट बहुउद्देश्य कृषि स.सं.लि.	चापाकोट न.पा. ६		०.५०	१००.००		
६	दान बहादुर थापा	मल्याङगेट १		०.०५	१०.००		
७	ध्रुवे गुरुङ्ग	फेदीखोला ८		०.१०	२०.००		
८	गणेश पोखेल	ओरस्टे ९		०.४०	८०.००		
९	जिवन गुरुङ्ग	वालिङ न.पा. २		०.१५	३०.००		
१०	खुम बहादुर गुरुङ्ग	ओरस्टे ९		०.४०	८०.००		
११	खगेश्वर कुराल	चापाकोट न.पा. ४		०.०५	१०.००		
१२	नरनाथ लम्साल	म.चिसापानी ५		०.०५	१०.००		
१३	नेत्र बहादुर सेन	पुतलीबजार न.पा. ७		०.२५	५०.००		
१४	प्रेम पौडेल	अर्जुन चौपारी गा.पा. ३		०.२०	४०.००		
जम्मा				३.००	६००.००		

३.३ मत्स्य विकास कार्यक्रम (ब.उ.शि.न. ३१२११०-३/४) को वार्षिक प्रगति प्रतिवेदन (कार्यक्रम/क्रियाकलाप बमोजिम)

३.३.१ एकमुष्ट

क्र. सं.	कार्यक्रम/क्रियाकलाप	ईकाइ	वार्षिक लक्ष्य			वार्षिक प्रगति	
			परिमाण	भार	वजेट	परिमाण	भार
अ) पूँजीगत खर्च अन्तर्गतका कार्यक्रमहरु							
१	अधुरो केन्द्रीय मत्स्य प्रयोगशाला भवन निर्माण	संख्या	१	३.२६	६५	१	३.२६
२	भवन निर्माण आवस प्रयोजन	प्र.श.	१	१.००	२०	१	१.००
३	कार्यालय प्रयोजनका लागि विभिन्न फर्निचर खरीद तथा फर्निसिङ्ग	पटक	५	०.०३	०.५	५	०.०३
४	स्कुटर खरिद	वटा	१	०.१०	२	१	०.१०
५	साइकल खरिद	संख्या	२	०.०१	०.२	२	०.०१
६	ल्यापटप खरिद (लेटेस्ट प्रविधि)	संख्या	५	०.२५	५	५	०.२५

क्र. सं.	कार्यक्रम/क्रियाकलाप	ईकाइ	वार्षिक लक्ष्य			वार्षिक प्रगति	
			परिमाण	भार	बजेट	परिमाण	भार
७	डिजिटल क्यामरा	संख्या	२	०.०५	१	२	०.०५
८	डिजिटल ब्यालेन्स	संख्या	२	०.०५	१	२	०.०५
९	ईन्भर्टर खरिद तथा जडान	संख्या	१	०.०८	१.५	१	०.०८
१०	डेक्सटप कम्प्युटर (i७) खरिद (प्रिन्टर १, यूपिएस २ सहित)	संख्या	१	०.०४	०.८	१	०.०४
११	मल्टिमिडिया प्रोजेक्टर	संख्या	३	०.१०	२	३	०.१०
१२	डिप-फ्रिज	संख्या	१	०.०४	०.७५	१	०.०४
१३	पानी तात्रे पम्प तथा फिटिंग सामग्री	पटक	२	०.०५	१	२	०.०५
१४	माइक्रोसकोप खरिद	संख्या	२	०.१२	२.३५	२	०.१२
१५	पानी तात्रे पम्प र एसेसरिज	संख्या	२	०.०८	१.५	२	०.०८
१६	कम्प्युटर विथ एसेसरिज	संख्या	२	०.०९	१.७	२	०.०९
१७	फोटो कपि मेसिन	संख्या	२	०.१५	३	२	०.१५
१८	किलोस्कर मोर्टर (सिंगल फेज ३ एच.पी.को) खरिद एवं संचालन	संख्या	२	०.०५	१	२	०.०५
१९	ट्रान्सफरमर खरिद एवं जडान	संख्या	१	०.२५	५	१	०.२५
२०	होण्डा पम्प खरिद	संख्या	१	०.०४	०.७५	१	०.०४
२१	पेलेट दानाको लागि ग्राइन्डर र मिक्सचर खरिद एवं जडान तथा संचालन	पटक	१	०.०८	१.५	१	०.०८
२२	प्रयोगशाला संचालनका लागि रियजेन्ट तथा रसायन खरिद	संख्या	१	०.०५	१	१	०.०५
२३	स्यालो टयुवेल जडान तथा व्यवस्थापन	संख्या	४	०.२५	५	४	०.२५
२४	ग्यारेज एवं नेटसेड निर्माण	संख्या	१	०.२५	५	१	०.२५
२५	फिटिंग क्यानल निर्माण एवं सुदृढिकरण	मी.	१००	०.१३	२.५	१००	०.१३
२६	खानेपानी व्यवस्थापन सुदृढिकरण	पटक	१	०.०५	१	१	०.०५
२७	मत्स्य ह्याचरीमा रंगिन माछा व्यवस्थापन स्थल निर्माण सुधार	संख्या	१	०.२५	५	१	०.२५
२८	आउट डोर ह्याचलीग नर्सिंग टैंक निर्माण सुधार	संख्या	५	०.३०	६	५	०.३०
२९	तालिम भवनको सभा कक्ष तथा तालिम कक्ष स्तरोन्नति	संख्या	१	०.१५	३	१	०.१५
३०	तालिम कक्ष सुदृढिकरण एवं स्तरोन्नति	संख्या	१	०.०६	१.२५	१	०.०६
३१	आर ३, पि २, पि ५ मा स्पील वे निर्माण	संख्या	३	०.२३	४.५	३	०.२३
३२	पि २, पि ५ मा पानी निकास क्यानल निर्माण	संख्या	१	०.२५	५	१	०.२५
३३	मत्स्य ह्याचरी संचालनको लागि डिप बोरिड निर्माण	संख्या	१	१.०५	२१	१	१.०५
३४	पि ११ पोखरी पार्टीशन पुरा गर्ने	संख्या	८	०.२०	४	०	०.००
३५	ह्याचलीड नर्सिङ टैंक निर्माण	संख्या	१	०.१५	३	१	०.१५

क्र. सं.	कार्यक्रम/क्रियाकलाप	ईकाइ	वार्षिक लक्ष्य			वार्षिक प्रगति	
			परिमाण	भार	वजेट	परिमाण	भार
३६	कम्पाउण्ड बाल प्लास्टर	मी.	१००	०.२५	५	१००	०.२५
३७	मत्स्य हायाचरी सुदृढीकरण	संख्या	२	०.४५	९	२	०.४५
३८	विद्युतिकरण/सुदृढीकरण	संख्या	१	०.२५	५	१	०.२५
३९	कार्यालय भवन मर्मत सुधार	संख्या	१	०.२०	४	१	०.२०
४०	स्टाफ क्वार्टर मर्मत सुधार	संख्या	३	०.२३	४.५	३	०.२३
४१	फिडिड क्यानल निर्माण सुधार	मी.	१०५	०.११	२.१	१०५	०.११
४२	पांगासियस ह्याचलीडको लागि प्रिस्टकिड आउटडोर नर्सरी ट्यांक निर्माण	संख्या	१	०.२५	५	१	०.२५
४३	भवनहरुमा वीद्युतीकरण	संख्या	३	०.२३	४.५	३	०.२३
४४	केन्द्र प्रमुख क्वार्टर माथी प्रिफाइव ट्रेस निर्माण सुधार	संख्या	१	०.२५	५	१	०.२५
४५	डुंगा सुदृढीकरण	संख्या	४	०.०८	१.६	४	०.०८
४६	हाचरी तथा पोखरीहरुमा पानी व्यवस्थापनका लागि बिग्रेका संरचनाहरुको मर्मत सुधार	संख्या	१३१	१.८८	३७.५	१३१	१.८८
४७	कार्यालय र आवास भवन सुदृढीकरण	संख्या	२	०.२५	५	२	०.२५
४८	आवास भवन सुदृढीकरण	संख्या	१	०.१०	२	१	०.१०
४९	तालिम भवन सुदृढीकरण एवं व्यवस्थापन	संख्या	१	०.१०	२	१	०.१०
५०	फिडमिल सेड सुदृढीकरण	संख्या	१	०.१५	३	१	०.१५
५१	पोल तथा तार व्यवस्था गरी पि ११ पोखरीमा विजुली पुर्याउने	संख्या	१	०.२०	४	१	०.२०
५२	सहायक कर्मचारी आवास मर्मत	संख्या	५	०.१३	२.५	५	०.१३
क)	पूँजीगत खर्च कार्यक्रमको जम्मा			१४.३७	२८६.५०	०	१४.१७
आ)	चालु खर्च अन्तर्गतका कार्यक्रमहरु						
५३	Gis Data System बाट तराइका ५ जिल्लामा अवस्थित पोखरीहरुको तथ्याक अध्यावधिक गर्न सेवा करारमा लिने (सेवा करारमा)	पटक	१	०.८२	१६.३५	१	०.८२
५४	घुम्ती स्थलगत तालिम	पटक	१०३	१.२६	२५.०९	१०३	१.२६
५५	मत्स्य पालन १ हप्ते तालिम	पटक	२५	३.४४	६८.५	२५	३.४४
५६	ग्रामिण मत्स्य कार्यकर्ता ६ हप्ते तालिम (प्रति पटक २० जना)	पटक	१	०.७५	१५	१	०.७५
५७	कृषक स्तरिय ट्राउट पालन तालिम १ हप्ते (प्रति पटक २० जना)	पटक	१	०.१८	३.५	१	०.१८
५८	केन्द्रीय स्तर प्रगति समिक्षा गोष्ठी	पटक	१	०.०५	१	१	०.०५
५९	संचारमाध्यम द्वारा प्राविधिक जानकारी	पटक	३०	०.२९	५.८५	३०	०.२९
६०	मेला महोत्सव/प्रदर्शनीमा स्टल सहित सहभागिता	पटक	१४	०.२६	५.१	१४	०.२६
६१	मत्स्य स्वास्थ्य घुम्तीशिविर संचालन	पटक	३	०.२७	५.४	३	०.२७

क्र. सं.	कार्यक्रम/क्रियाकलाप	ईकाइ	वार्षिक लक्ष्य			वार्षिक प्रगति	
			परिमाण	भार	वजेट	परिमाण	भार
६२	सन्चालन सामग्री (रसायन, रियजेन्ट, प्रोव, ससाना औजार आदी) सहित प्रयोगशाला व्यवस्थापन एवं सेवाग्राहीबाट प्राप्त माछाको ल्याब डाईग्नोसिस तथा पानीको गुणस्तर जांच	महिना	१२	०.०६	१.२	१२	०.०६
६३	व्यवसायिक दाना उद्योगहरूबाट उत्पादित माछाको दानाको नमुना संकलन एवं गुणस्तर विश्लेषण एवं प्रतिवेदन	पटक	३	०.०५	१.०५	३	०.०५
६४	मत्स्यस्वास्थ्य व्यवस्थापन आपातकालिन सेवा तथा प्रभावकारिता सूचना संकलन	पटक	३	०.१०	१.९५	२	०.०७
६५	माछामा रोग सर्वेक्षण र ल्याब डाईग्नोसिस एवं सभेलेन्स तथा रिपोर्टिङ	पटक	१२	०.०१	०.२४	१२	०.०१
६६	रिजरभ्वायरमा माछा भुरा छाड्ने (हजारमा)	संख्या	५०	०.०६	१.२५	५०	०.०६
६७	फिस क्याच एसेसमेन्ट तथा स्याम्पल प्रिजरभेशन, फिस माईग्रेशन एवं बायोलिम्नोलोजिकल अध्ययन एवं प्रतिवेदन	पटक	१५	०.०६	१.२	१५	०.०६
६८	वर्तमान अवस्था एवं प्रविधि सम्बन्धि प्राविधिक बार्तालाप	पटक	२१	०.१७	३.३	२१	०.१७
६९	म्वाइना कल्चर प्रविधि परिमार्जन	पटक	१	०.०५	१	१	०.०५
७०	मत्स्य उपभोक्ता, उत्पादक, विक्रेता र सम्बद्ध निकाय विच १ दिने अन्तक्रिया गोष्ठी	पटक	३	०.१५	३	३	०.१५
७१	बागमती नदीको (३ स्टेशन) बायोलोजिकल अध्ययन एवं प्रतिवेदन	पटक	१२	०.०५	१.०८	१२	०.०५
७२	राष्ट्रिय स्तरमा बढी माछा उत्पादन प्रतियोगिताको समन्वय एवं मुल्यांकन	पटक	१	०.०३	०.५	१	०.०३
७३	वार्षिक प्रगति पुस्तिका प्रकाशन	थान	८००	०.३३	६.६	८००	०.३३
७४	सूचनामुलक होर्डिंग बोर्ड तयार एवं प्रदर्शन	संख्या	५	०.०६	१.२५	५	०.०६
७५	लिम्नोलोजिकल एवं बायोलोजिकल एवं बातावरणीय प्रभाव अध्ययन एवं प्रतिवेदन (तमोर नदीका ४ स्टेशन) दोस्रो वर्ष	पटक	३	०.०५	१.०५	३	०.०५
७६	नदीको जलीय जैविक विविधता माथि जलवायु परिवर्तन एवं मानविय प्रभाव अध्ययन एवं विस्तृत प्रतिवेदन (दुधकोशी नदी पहिलो वर्ष)	पटक	३	०.०५	१.०५	३	०.०५
७७	नक्ष सुधारका लागि रंगिन माछाका माउ माछा आयात एवं व्यवस्थापन	पटक	१	०.०५	१	१	०.०५
७८	कार्प नक्ष सुधार अन्तर्गत एवं माउ तथा पिट ट्याग व्यवस्थापन, ट्यागींग र फिगरिलिंग वितरण	संख्या	३०००	०.७५	१५	३०००	०.७५
७९	कुलेखानी रिजरभ्वायरमा परेको बातावरणीय प्रभाव (लिम्नोलोजिकल एवं बायोलोजिकल) अध्ययन एवं प्रतिवेदन	पटक	१२	०.०३	०.६	१२	०.०३
८०	सार्वजनिक सुनुवाई	पटक	६	०.०६	१.१७	६	०.०६

मत्स्य तथ्याङ्क तथा वार्षिक प्रगति प्रतिवेदन २०७३/७४

क्र. सं.	कार्यक्रम/क्रियाकलाप	ईकाइ	वार्षिक लक्ष्य			वार्षिक प्रगति	
			परिमाण	भार	वजेट	परिमाण	भार
८१	कर्णाली अञ्चलको तिला नदीको पानीको गुणस्तर जाँच गरी ट्राउट माछा पालनका लागि उपयुक्त स्थानको पहिचान	पटक	३	०.२३	४.५	३	०.२३
८२	मत्स्य प्रविधि प्रचार सामाग्री प्रकाशन	थान	१२०००	०.२४	४.८	१२०००	०.२४
८३	मत्स्य श्रृङ्खला प्रकासन	थान	५००	०.१०	२	५००	०.१०
८४	चौमासिक, वार्षिक प्रगति प्रतिवेदन तयारी	पटक	४	०.०१	०.२	४	०.०१
८५	बैठक सन्चालन एवं व्यवस्थापन	पटक	१२	०.०३	०.६	१२	०.०३
८६	क्रायो मिल्ट संकलन, संरक्षण व्यवस्थापन तथा उपयोग	पटक	३	०.१२	२.४	३	०.१२
८७	ह्याचिलिङ्ग खरिद हजारमा	हजार	२०००	०.०५	१	२०००	०.०५
८८	ह्याचिलिङ्ग उत्पादन तथा वितरण हजारमा	हजार	२१००००	३.६९	७३.५	२२०८३८	३.६९
८९	फ्राई उत्पादन तथा वितरण हजारमा	हजार	१६४००	१.६५	३२.८	१७१७२	१.६५
९०	फिङ्गरलिङ्ग उत्पादन तथा वितरण हजारमा	हजार	१३२००	५.३५	१०६.६	१३३३३	५.३५
९१	खाने माछा उत्पादन	मे .टन	३०	२.३९	४७.६८	२१.४६	१.७१
९२	मत्स्य पालन प्रविधि परिमार्जन	संख्या	१६	०.६३	१२.५	१७	०.६३
९३	सौन्दर्यमाछा उत्पादन,वितरण(हजारमा)	हजार	३०	०.०३	०.६	३८.६७	०.०३
९४	केजमा पेलेट दाना खुवाई नैनी माछाको छडी उत्पादन परिक्षण	संख्या	६	०.०५	०.९९	६	०.०५
९५	अनुगमन मुल्याङ्कन तथा कार्यक्रम कार्यान्वयन भ्रमण खर्च						
९६	कार्यक्रम कार्यान्वयन गर्न जाँदाको भ्रमण खर्च	पटक	२७	०.१४	२.८१	२७	०.१४
९७	गोष्ठी/समिक्षामा भाग लिने	पटक	२२	०.१७	३.४१	२२	०.१७
९८	कार्यक्रम सन्चालित जिल्लाहरुको अनुगमन तथा प्रतिवेदन	जिल्ला	३०१	२.६४	५२.६१	३०१	२.६४
९९	केन्द्रीय कार्यान्वयन समितिका पदाधिकारीबाट विशेष मत्स्य उत्पादन कार्यक्रम अनुगमन	पटक	१२	०.११	२.१	१२	०.११
१००	मत्स्य कार्यक्रम, प्रयोगशाला र फार्म केन्द्रमा सन्चालित कार्यक्रमको अनुगमन एवं प्रतिवेदन	पटक	७१	०.५०	९.९४	७१	०.५०
१०१	मत्स्य पालनमा संलग्न तामांग जातीलाई जाल (१०० मी.) अनुदान	संख्या	२	०.१०	२	२	०.१०
१०२	माछामारी जिविकोपार्जन गर्ने बर्गका लागि हाते जाल अनुदान	संख्या	१०	०.०३	०.५	१०	०.०३
१०३	केजमा मत्स्य पालन अनुदान (२ × २ केज ५० प्रतिशत अनुदान)	संख्या	२००	०.५१	१०.२५	२००	०.५१
१०४	कार्प ह्याचरी निर्माण एवं व्यवस्थापन अनुदान	संख्या	८	२.०१	४०	८	२.०१
१०५	विशेष मत्स्य उत्पादनकालागि पोखरी निर्माण	हेक्टर	३००	४५.१४	९००	२५९.८	३९.०९
१०६	एक हेक्टर जलाशयको नर्सरी पोखरी निर्माण	संख्या	१५	३.९५	७८.७५	१४	३.६९
१०७	सहभागितात्मक बृहत्तर ट्राउट विकास कार्यक्रम	संख्या	१०	२.६३	५२.५	७	१.८४
१०८	ट्राउट ह्याचरी निर्माण एवं व्यवस्थापन अनुदान	संख्या	१	०.५०	१०	१	०.५०

क्र. सं.	कार्यक्रम/क्रियाकलाप	ईकाइ	वार्षिक लक्ष्य			वार्षिक प्रगति	
			परिमाण	भार	वजेट	परिमाण	भार
१०९	साना पोखरी (२०० ब.मी.) मा मत्स्यपालन अनुदान	संख्या	२०	०.१५	३.०५	२०	०.१५
११०	एक लिंगिय टिलापिया, पंगासीयस ह्याचरी निर्माण एवं व्यवस्थापन अनुदान	संख्या	६	३.०१	६०	६	३.०१
ख)	चालु खर्च कार्यक्रमको जम्मा:			८५.६	१७०७.४		७७.८३
	कुल जम्मा खर्च			१००	१९९३.८७		९२.००

३.३.२ मत्स्य विकास निर्देशनालय

क्र. सं.	कार्यक्रम/क्रियाकलाप	ईकाइ	वार्षिक लक्ष्य			वार्षिक प्रगति	
			परिमाण	भार	वजेट	परिमाण	भारित
अ)	पूँजीगत खर्च अन्तर्गतका कार्यक्रमहरू						
१	ल्यापटप खरिद (लेटेस्ट प्रविधि) (कार्यालय संचालनसंग सम्बन्धी यन्त्र, उपकरण तथा मेशीन औजार)	संख्या	१	०.४५	१	१	०.४५
	क) पूँजीगत खर्च कार्यक्रमको जम्मा:			०.४५	१		०.४५
	आ) चालु खर्च अन्तर्गतका कार्यक्रमहरू						
२	Gis Data System बाट तराइका ५ जिल्लामा अवस्थित पोखरीहरूको तथ्याक अध्यावधिक गर्न सेवा करारमा लिने (सेवा करारमा)	पटक	१	७.४०	१६.३५	१	७.४०
३	केन्द्रीय स्तर प्रगति समिक्षा गोष्ठी(गोष्ठी तथा कार्यशाला)	पटक	१	०.४५	१	१	०.४५
४	वार्षिक प्रगति पुस्तिका प्रकासन(मत्स्य सम्बन्धि कार्यक्रम)	थान	२००	०.४५	१	२००	०.४५
५	चौमासिक, वार्षिक प्रगति प्रतिवेदन तयारी(मत्स्य सम्बन्धि कार्यक्रम)	पटक	४	०.०९	०.२	४	०.०९
६	बैठक सन्चालन एवं व्यवस्थापन(मत्स्य सम्बन्धि कार्यक्रम)	पटक	१२	०.२७	०.६	१२	०.२७
७	मत्स्य उपभोक्ता, उत्पादक, विक्रेता र सम्बद्ध निकाय विच १ दिने अन्तक्रिया गोष्ठी(मत्स्य सम्बन्धि कार्यक्रम)	पटक	३	१.३६	३	३	१.३६
८	कार्यक्रम सन्चालित जिल्लाहरूको अनुगमन तथा प्रतिवेदन(अनुगमन मुल्याङ्कन तथा कार्यक्रम कार्यान्वयन भ्रमण खर्च)	जिल्ला	६०	३.८०	८.४	६०	३.८०
९	केन्द्रीय कार्यान्वयन समितिका पदाधिकारीबाट विशेष मत्स्य उत्पादन कार्यक्रम अनुगमन(अनुगमन मुल्याङ्कन तथा कार्यक्रम कार्यान्वयन भ्रमण खर्च)	पटक	१२	०.९५	२.१	१२	०.९५

मत्स्य तथ्याङ्क तथा वार्षिक प्रगति प्रतिवेदन २०७३/७४

क्र. सं.	कार्यक्रम/क्रियाकलाप	ईकाइ	वार्षिक लक्ष्य			वार्षिक प्रगति	
			परिमाण	भार	बजेट	परिमाण	भारित
१०	मत्स्य कार्यक्रम, प्रयोगशाला र फार्म केन्द्रमा सन्चालित कार्यक्रमको अनुगमन एवं प्रतिवेदन(अनुगमन मुल्याङ्कन तथा कार्यक्रम कार्यान्वयन भ्रमण खर्च)	पटक	६०	३.८०	८.४	६०	३.८०
११	एक लिंगिय टिलापिया, पंगासीयस ह्याचरी निर्माण एवं व्यवस्थापन अनुदान(अन्य)	संख्या	६	२७.१७	६०	६	२७.१७
१२	कार्प ह्याचरी निर्माण एवं व्यवस्थापन अनुदान(अन्य)	संख्या	८	१८.१२	४०	८	१८.१२
१३	एक हेक्टर जलाशयको नर्सरी पोखरी निर्माण (अन्य)	संख्या	१५	३५.६७	७८.७५	१४	३३.२९
चालु खर्च कार्यक्रमको जम्मा				९९.५५	२१९.८०		९७.१७
कुल जम्मा खर्च				१००	२२०.८०		९७.६२

३.३.३ राष्ट्रिय प्राकृतिक तथा कृत्रिम जलाशय मत्स्य विकास कार्यक्रम

क्र. सं.	कार्यक्रम/क्रियाकलाप	ईकाइ	वार्षिक लक्ष्य			वार्षिक प्रगति	
			परिमाण	भार	बजेट	परिमाण	भारित
क) पूँजीगत खर्च अन्तर्गतका कार्यक्रमहरु:							
१	ल्यापटप खरिद (लेटेस्ट प्रविधि) (कार्यालय संचालनसँग सम्बन्धी यन्त्र, उपकरण तथा मेशिन औजार)	संख्या	१	१.०३	१	१	१.०३
२	इनभरटर खरिद तथा जडान (कार्यालय संचालनसँग सम्बन्धी यन्त्र, उपकरण तथा मेशिन औजार)	संख्या	१	१.५५	१.५	१	१.५५
३	डेक्सटप कम्प्युटर (१७) खरिद (प्रिन्टर १ इपिएस २सहित)(कार्यालय संचालनसँग सम्बन्धी यन्त्र, उपकरण तथा मेशिन औजार)	संख्या	१	०.८२	०.८	१	०.८२
क) पूँजीगत खर्च कार्यक्रमको जम्मा				३.४०	३.३०		३.४०
ख) चालु खर्च अन्तर्गतका कार्यक्रमहरु							
४	कृषकस्तरीय ट्राउट पालन तालिम १ हप्ते (प्रति पटक २०जना) उदमशीलता,रोजगारीमूलक/सशक्तिकरण/सीप विकास तथा क्षमता अभिवृद्धि तालिम)	पटक	१	३.६१	३.५०	१	३.६१
५	संचार माध्यमद्वारा प्राविधिक जानकारी (मत्स्य सम्बन्धी कार्यक्रम)	पटक	३	१.५५	१.५०	३	१.५५
६	वार्षिक प्रगति पुस्तिका प्रकाशन (मत्स्य सम्बन्धी कार्यक्रम)	थान	५०	०.५२	०.५०	५०	०.५२
७	मत्स्य प्रविधि प्रचार सामग्री प्रकाशन (मत्स्य सम्बन्धी कार्यक्रम)	थान	२,०००	०.८२	०.८	२०००	०.८२
८	मत्स्य श्रृंखला प्रकाशन (मत्स्य सम्बन्धी कार्यक्रम)	थान	५००	२.०६	२.००	५००	२.०६

क्र. सं.	कार्यक्रम/क्रियाकलाप	ईकाइ	वार्षिक लक्ष्य			वार्षिक प्रगति	
			परिमाण	भार	बजेट	परिमाण	भारित
९	मेला महोत्सव—प्रदर्शनी स्टल सहित सहभागिता (मत्स्य सम्बन्धी कार्यक्रम)	पटक	५	१.५५	१.५	५	१.५५
१०	बागमती नदीको (३ स्टेशन) बायोलोजिकल अध्ययन एवं प्रतिवेदन (मत्स्य सम्बन्धी कार्यक्रम)	पटक	१२	१.११	१.०८	१२	१.११
११	राष्ट्रियस्तरमा बढी माछा उत्पादन प्रतियोगिताको समन्वय एवं मूल्यांकन (मत्स्य सम्बन्धी कार्यक्रम)	पटक	१	०.५२	०.५	१	०.५२
१२	सूचनामूलक होर्डिड बोर्ड तयार एवं प्रदर्शन (मत्स्य सम्बन्धी कार्यक्रम)	संख्या	५	१.२९	१.२५	५	१.२९
१३	लिम्नोजिकल एवं बायोलोजिकल एवं तावरणीय प्रभाव अध्ययन एवं प्रतिवेदन (तमोर नदीका ४ स्टेशन) दोश्रो वर्ष (मत्स्य सम्बन्धी कार्यक्रम)	पटक	३	१.०८	१.०५	३	१.०८
१४	नदीको जलीय जैविका विविधता माथि जलवायु परिवर्तन एवं मानवीय प्रभाव अध्ययन एवं विस्तृत प्रतिवेदन (दुधकोशी नदी पहिलो वर्ष) (मत्स्य सम्बन्धी कार्यक्रम)	पटक	३	१.०८	१.०५	३	१.०८
१५	कर्णाली अञ्चलको तिला नदीको पानीको गुणस्तर जाँच गरी ट्राउट माछापालनका लागि उपयुक्त स्थानको पहिचान (मत्स्य सम्बन्धी कार्यक्रम)	पटक	३	४.६४	४.५	३	४.६४
१६	गोष्ठी+समिक्षामा भाग लिने (अनुगमन मूल्यांकन तथा कार्यक्रम कार्यान्वयन भ्रमण खर्च)	पटक	३	०.६२	०.६	३	०.६२
१७	कार्यक्रम संचालित जिल्लाहरुको अनुगमन तथा प्रतिवेदन (अनुगमन मूल्यांकन तथा कार्यक्रम कार्यान्वयन भ्रमण खर्च)	जिल्ला	७०	१०.११	९.८	७०	१०.११
१८	मत्स्य कार्यक्रम, प्रयोगशाला र फार्म केन्द्रमा संचालित कार्यक्रमको अनुगमन तथा प्रतिवेदन (अनुगमन मूल्यांकन तथा कार्यक्रम कार्यान्वयन भ्रमण खर्च)	पटक	११	१.५९	१.५४	११	१.५९
१९	सहभागितात्मक वृहत्तर ट्राउट विकास कार्यक्रम (अन्य)	संख्या	१०	५४.१४	५२.५	७	३७.९०
२०	ट्राउट ह्याचरी निर्माण एवं व्यवस्थापन अनुदान (अन्य)	संख्या	१	१०.३१	१०	१	१०.३१
ख) चालु खर्च कार्यक्रमको जम्मा				९६.६०	९३.६७		८०.३५
कूल जम्मा खर्च				१००	९६.९७		८३.७६

३.३.४ केन्द्रिय मत्स्य प्रयोगशाला, वालाजु

क्र. सं.	आयोजनाको मुख्य मुख्य कार्यहरु	ईकाइ	वार्षिक लक्ष्य			वार्षिक प्रगति	
			परिमाण	भार	बजेट	परिमाण	भारित
अ.पूँजीगत खर्च अन्तर्गतका कार्यक्रमहरु							
१	अधुनो केन्द्रीय मत्स्य प्रयोगशाला भवन निर्माण कार्यालय	संख्या	१	६३.७९	६५	१	६३.७९

मत्स्य तथ्याङ्क तथा वार्षिक प्रगति प्रतिवेदन २०७३/७४

क्र. सं.	आयोजनाको मुख्य मुख्य कार्यहरु	ईकाइ	वार्षिक लक्ष्य			वार्षिक प्रगति	
			परिमाण	भार	बजेट	परिमाण	भारित
२	डिजिटल क्यामरा	संख्या	१	०.४९	०.५	१.०	०.४९
३	कम्प्युटर विथ एसेसरिज	संख्या	१	०.६९	०.७	१.०	०.६९
४	होण्डा पम्प खरिद	संख्या	१	०.७४	०.७५	१.००	०.७४
५	मत्स्य ह्याचरीमा रंगीन माछा व्यवस्थापन स्थल निर्माण सुधार	संख्या	१	४.९१	५	१	४.९१
६	सहायक कर्मचारी आवास मर्मत	संख्या	५	२.४५	२.५	५.०	२.४५
७	फिडिङ क्यानल निर्माण सुधार	मि.	१०५	२.०६	२.१	१०५.०	२.०६
पूँजीगत खर्च अन्तर्गतको जम्मा				७५.१३	७६.५५		७५.१३
चालु खर्च अन्तरगतका कार्यक्रमहरु							
८	घुम्ती स्थलगत तालिम	पटक	३	०.४४	०.४५	३.००	०.४४
९	संचारमाध्यम व्दारा प्राविधिक जानकारी	पटक	३	०.४४	०.४५	३.००	०.४४
१०	वार्षिक प्रगति पुस्तिका प्रकाशन	थान	५०	०.४९	०.५	५०.०	०.४९
११	मत्स्य प्रविधि प्रचार सामाग्री प्रकाशन	थान	१०००	०.३९	०.४	१०००	०.३९
१२	मेला महत्सवमा स्टल सहित सहभागीता	पटक	३	०.८८	०.९	३.०	०.८८
१३	मत्स्य स्वास्थ्य घुम्ती शिविर संचालन	पटक	३	५.३०	५.४	३.०	५.३०
१४	संचालन सामाग्री (रसायन, रियजेन्ट, प्रोव, ससना औजार सहित प्रयोगशाला व्यवस्थापन एवं सेवान्नाहीबाट प्राप्त माछाको ल्यावडाइङ्गसिस तथा पानीको गुणस्तर जाँच	महिना	१२	१.१८	१.२	१२.०	१.१८
१४	व्यवसायिक दाना उद्योगबाट उत्पादित माछाको दानाको नमुना संकलन एवं गुणस्तर विश्लेषण एवं प्रतिवेदन	पटक	३	१.०३	१.०५	३.००	१.०३
१५	मत्स्य स्वास्थ्य व्यवस्थापन अपतकालिन सेवा तथा प्रभावकारिता सूचना संकलन	पटक	३	१.९१	१.९५	२.००	१.२८
१६	नश्व सुधारको लागि रंगीन माछाको माउ माछा अयात एवं व्यवस्थापन	पटक	१	०.९८	१	१	०.९८
१७	ह्याचलिङ खरिद हजार	हजार	२०००	०.९८	१	२,०००	०.९८
१८	फ्राइ उत्पादन तथा वितरण	हजार	४००	०.७९	०.८	४०२.३	०.८०
१९	फिडगलिङ उत्पादन तथा वितरण	हजार	४००	३.१४	३.२	४०८.०	३.२०
२०	खाने माछा उत्पादन तथा वितरण	मे.टन	०.५	०.७९	०.८	०.६	०.७९
२१	मत्स्य पालन प्रविधि परिमार्जन	संख्या	२	०.५९	०.६	२.०	०.५९
२२	सौन्दर्य माछा उत्पादन वितरण	हजार	३०	०.५९	०.६०	३८.१६	०.६०
२३	कार्यक्रम संचालित जिल्लाहरूको अनुगमन तथा प्रतिवेदन	जिल्ला	९	४.९५	५.०४	९.००	४.९५
ख) चालु खर्च कार्यक्रमको जम्मा				२४.८७	२५.३४		२४.३२
कुल जम्मा खर्च				१००	१०१.८९	०.००	९९.४५

३.३.५ मत्स्य विकास केन्द्र, फत्तेपुर, सप्तरी

क्र. सं.	आयोजनाको मुख्य मुख्य कार्यहरु	ईकाइ	वार्षिक लक्ष्य			वार्षिक प्रगति	
			परिमाण	भार	बजेट	परिमाण	भारित
अ)	पूँजीगत खर्च अन्तर्गतका कार्यक्रमहरु						
१	पानी तान्ने पम्प तथा फिटिंग सामग्री (कार्यालय संचालनसंग सम्बन्धी यन्त्र, उपकरण तथा मेशीन औजार)	पटक	२	१.२५	१	२	१.२५
२	डिजिटल ब्यालेन्स(कार्यालय संचालनसंग सम्बन्धी यन्त्र, उपकरण तथा मेशीन औजार)	संख्या	१	०.६३	०.५	१	०.६३
३	मल्टिमिडिया प्रोजेक्टर (कार्यालय संचालनसंग सम्बन्धी यन्त्र, उपकरण तथा मेशीन औजार)	संख्या	१	०.९४	०.७५	१	०.९४
४	कम्प्युटर विथ एसेसरिज(कार्यालय संचालनसंग सम्बन्धी यन्त्र, उपकरण तथा मेशीन औजार)	संख्या	१	१.२५	१	१	१.२५
५	ट्रान्सफरमर खरिद एवं जडान (विजुली एवं विद्युत उत्पादनसंग सम्बन्धी उपकरण, सामान, औजार, यन्त्र आदि।)	संख्या	१	६.२७	५	१	६.२७
६	पेलेट दानाको लागि ग्राइन्डर र मिक्सचर खरिद एवं जडान तथा संचालन(अन्य उपकरण तथा मेशीन औजार)	पटक	१	१.८८	१.५	१	१.८८
७	स्यालो टयुवेल जडान तथा व्यवस्थापन	संख्या	२	३.१३	२.५	२	३.१३
८	आउट डोर ह्याचलीग नर्सिंग टैंक निर्माण सुधार	संख्या	५	७.५२	६	५	७.५२
९	ह्याचरी तथा पोखरीहरूमा पानी व्यवस्थापनका लागि बिप्रेका संरचनाहरूको मर्मत सुधार (अन्य पूँजीगत सुधार)	संख्या	२०	६.२७	५	२०	६.२७
१०	आवास भवन सुदृढिकरण (अन्य पूँजीगत सुधार)	संख्या	१	२.५१	२	१	२.५१
क)	पूँजीगत खर्च कार्यक्रमको जम्मा:			३१.७	२५.३		३१.६६
आ)	चालु खर्च अन्तर्गतका कार्यक्रमहरु						
११	घुम्ती स्थलगत तालिम(उद्यमशीलता ,रोजगारी मुलक /सशक्तिकरण/सीप विकास तथा क्षमता अभिवृद्धि तालिम	पटक	१५	४.७०	३.७५	१५.००	४.७०
१२	मत्स्य पालन १ हप्ते तालिम (उद्यमशीलता, रोजगारी मुलक/सशक्तिकरण/सीप विकास तथा क्षमता अभिवृद्धि तालिम)	पटक	३	११.२८	९.००	३.००	११.२८
१३	संचारमाध्यम व्दारा प्राविधिक जानकारी	पटक	३	०.५६	०.४५	३.००	०.५६
१४	वर्तमान अवस्था एवं प्रविधि सम्बन्धि प्राविधिक बार्तालाप	पटक	३	०.५६	०.४५	३.००	०.५६
१५	वार्षिक प्रगति पुस्तिका प्रकाशन	थान	५०	०.६३	०.५	५०	०.६३
१६	सार्वजनिक सुनुवाई	पटक	१	०.२५	०.२	१	०.२५
१७	मत्स्य प्रविधि प्रचार सामाग्री प्रकाशन	थान	१०००	०.५०	०.४	१०००	०.५०
१८	मेला महोत्सव-प्रदर्शनीमा स्टल सहित सहभागिता	पटक	१	०.३८	०.३	१	०.३८

मत्स्य तथ्याङ्क तथा वार्षिक प्रगति प्रतिवेदन २०७३/७४

क्र. सं.	आयोजनाको मुख्य मुख्य कार्यहरु	ईकाइ	वार्षिक लक्ष्य			वार्षिक प्रगति	
			परिमाण	भार	बजेट	परिमाण	भारित
१९	फिस क्याच एसेसमेन्ट तथा स्याम्पल प्रिजरभेशन, फिस माईग्रेसन एवं बायोलिम्नोलोजिकल अध्ययन एवं प्रतिवेदन	पटक	३	०.७५	०.६	३	०.७५
२०	ह्याचिलिङ्ग उत्पादन तथा वितरण	हजार	१००००	४.३९	३.५	१००००	४.३९
२१	फ्राई उत्पादन तथा वितरण हजारमा	हजार	१५००	३.७६	३	१५००	३.७६
२२	फिङ्गरलिङ्ग उत्पादन तथा वितरण हजारमा	हजार	३०००	३०.०९	२४	३०००	३०.०९
२३	खाने माछा उत्पादन	मे .टन	२	३.७६	३	२	३.७६
२४	मत्स्य पालन प्रविधि परिमार्जन	संख्या	५	२.५१	२	५	२.५१
२५	कार्यक्रम सन्चालित जिल्लाहरुको अनुगमन तथा प्रतिवेदन (अनुगमन मुल्याङ्कन तथा कार्यक्रम कार्यान्वयन भ्रमण खर्च)	जिल्ला	१२	४.२१	३.३६	१२	४.२१
ख)	चालु खर्च कार्यक्रमको जम्मा:			६८.३४	५४.५		६८.३४
	कुल जम्मा खर्च			१००	७९.८		१००

३.३.६ मत्स्य विकास केन्द्र, लहान, सिरहा

क्र. सं.	आयोजनाको मुख्य मुख्य कार्यहरु	इकाई	वार्षिक लक्ष्य			वार्षिक प्रगति	
			परिमाण	भार	बजेट	परिमाण	भारित
१	२	३	१०	११	१२	१३	१४
अ)	पूँजीगत खर्च अन्तर्गतका कार्यक्रमहरु						
१	भवन निर्माण आवस प्रयोजन (भवन निर्माण आवस प्रयोजन)	प्र.श.	१	३६.०८	२०	१	३६.०८
२	ल्यापटप खरिद (लेटेस्ट प्रविधि) (कार्यालय संचालनसंग सम्बन्धी यन्त्र, उपकरण तथा मेशीन औजार)	संख्या	१	१.८०	१	१	१.८०
३	मल्टिमिडिया प्रोजेक्टर (कार्यालय संचालनसंग सम्बन्धी यन्त्र, उपकरण तथा मेशीन औजार)	संख्या	१	०.९०	०.५	१	०.९०
४	डिप—फ्रिज(कार्यालय संचालनसंग सम्बन्धी यन्त्र, उपकरण तथा मेशीन औजार)	संख्या	१	१.३५	०.७५	१	१.३५
५	ग्यारेज एवं नेटसेड निर्माण	संख्या	१	९.०२	५	१	९.०२
६	फिडिगं क्यानल निर्माण एवं सुदृढिकरण	मीटर	१००	४.५१	२.५	१००	४.५१
७	ह्याचरी तथा पोखरीहरुमा पानी व्यवस्थापनका लागि बिप्रेका संरचनाहरुको मर्मत सुधार (अन्य पूँजीगत सुधार)	संख्या	१०	४.५१	२.५	१०	४.५१
८	तालिम भवन सुदृढिकरण एवं व्यवस्थापन (अन्य पूँजीगत सुधार)	संख्या	१	३.६१	२	१	३.६१
क)	पूँजीगत खर्च कार्यक्रमको जम्मा:			६१.७८	३४.२५		६१.७८
आ)	चालु खर्च अन्तर्गतका कार्यक्रमहरु						

क्र. सं.	आयोजनाको मुख्य मुख्य कार्यहरू	इकाई	वार्षिक लक्ष्य			वार्षिक प्रगति	
			परिमाण	भार	बजेट	परिमाण	भारित
९	घुम्ती स्थलगत तालिम(उद्यमशीलता, रोजगारी मूलक/सशक्तिकरण/सीप विकास तथा क्षमता अभिवृद्धि तालिम)	पटक	६	२.७१	१.५	६	२.७१
१०	मत्स्य पालन १ हप्ते तालिम (उद्यमशीलता, रोजगारी मूलक/सशक्तिकरण/सीप विकास तथा क्षमता अभिवृद्धि तालिम)	पटक	१	५.४१	३	१	५.४१
११	संचारमाध्यमद्वारा प्राविधिक जानकारी	पटक	३	०.५४	०.३	३	०.५४
१२	वर्तमान अवस्था एवं प्रविधि सम्बन्धि प्राविधिक बार्तालाप	पटक	३	०.८१	०.४५	३	०.८१
१३	वार्षिक प्रगति पुस्तिका प्रकाशन	थान	५०	०.९०	०.५	५०	०.९०
१४	मत्स्य प्रविधि प्रचार सामाग्री प्रकाशन	थान	१०००	०.७२	०.४	१०००	०.७२
१५	ह्याचिलिङ्ग उत्पादन तथा वितरण हजारमा	हजार	१००००	६.३१	३.५	१००१३	६.३१
१६	फ्राई उत्पादन तथा वितरण हजारमा	हजार	१०००	३.६१	२	१००३	३.६२
१७	फिडरलिङ्ग उत्पादन तथा वितरण हजारमा	हजार	१०००	१४.४३	८	४१६.४५	६.०१
१८	गोष्ठी/समिक्षामा भाग लिने(अनुगमन मुल्याङ्कन तथा कार्यक्रम कार्यान्वयन भ्रमण खर्च)	पटक	५	१.२६	०.७	५	१.२६
१९	कार्यक्रम सन्चालित जिल्लाहरूको अनुगमन तथा प्रतिवेदन (अनुगमन मुल्याङ्कन तथा कार्यक्रम कार्यान्वयन भ्रमण खर्च)	जिल्ला	६	१.५२	०.८४	६	१.५२
ख) चालु खर्च कार्यक्रमको जम्मा:				३८.२२	२१.१९		२९.८१
कुल जम्मा खर्च				१००	५५.४४		९१.५९

३.३.७ मत्स्य विकास तथा तालिम केन्द्र, जनकपुरधाम, धनुषा

क्र. सं.	आयोजनाको मुख्य मुख्य कार्यहरु	इकारइ	वार्षिक लक्ष्य			बार्षिक प्रगति	
			परिमाण	भार	बजेट	परिमाण	भारित
(अ)	पूँजीगत खर्च अन्तर्गतका कार्यक्रमहरु:						
१	फोटोकपी मेशिन (कार्यालय संचालनसँग सम्बन्धी यन्त्र, उपकरण तथा मेशिन औजार)	संख्या	२	२.१७	३.०	२	२.२
२	किलोस्कर मोर्टर (सिंगल फेज ३ एच.पी. को) खरिद एवं संचालन (कार्यालय संचालनसँग सम्बन्धी यन्त्र, उपकरण तथा मेशिन औजार)	संख्या	२	०.७२	१.०	२	०.७
३	स्यालो ट्यूबेल जडान तथा व्यवस्थापन	संख्या	२	१.८१	२.५	२	१.८
४	तालिम भवनको सभा कक्ष तथा तालिम कक्ष स्तरोन्नति	संख्या	१	२.१७	३.०	१	२.२
५	मत्स्य ह्याचरी सुदृढीकरण (अन्य पूँजीगत सुधार)	संख्या	१	२.८९	४.०	१	२.९
६	कार्यालय भवन मर्मत सुधार (अन्य पूँजीगत सुधार)	संख्या	१	२.८९	४.०	१	२.९
७	स्टाफ क्वाटर मर्मत सुधार (अन्य पूँजीगत सुधार)	संख्या	३	३.२५	४.५	३	३.३

क्र. सं.	आयोजनाको मुख्य मुख्य कार्यहरु	इकाइ	वार्षिक लक्ष्य			वार्षिक प्रगति	
			परिमाण	भार	बजेट	परिमाण	भारित
८	ह्याचरी तथा पोखरीहरुमा पानी व्यवस्थापनका लागि विप्रेका संरचनाहरुको मर्मत सुधार (अन्य पूँजीगत सुधार)	संख्या	२०	३.६१	५.०	२०	३.६
क)	पूँजीगत खर्च कार्यक्रमको जम्मा			१९.५१	२७.०		१९.५
ख)	चालु खर्च अन्तर्गतका कार्यक्रमहरु						
९	घुम्ती स्थलगत तालिम (उद्यमशीलता, रोजगारीमूलक/सशक्तिकरण/सीप विकास तथा क्षमता अभिवृद्धि तालिम)	पटक	१२	२.१७	३.०	१२	२.२
१०	मत्स्य पालन १ हप्ते तालिम (उद्यमशीलता, रोजगारीमूलक/सशक्तिकरण/सीप विकास तथा क्षमता अभिवृद्धि तालिम)	पटक	१०	२१.६७	३०.०	१०	२१.७
११	ग्रामीण मत्स्य कार्यकर्ता ६ हप्ते तालिम (प्रतिपटक २० जना (उद्यमशीलता, रोजगारीमूलक/ सशक्तिकरण/सीप विकास तथा क्षमता अभिवृद्धि तालिम)	पटक	१	१०.८४	१५.०	१	१०.८
१२	संचार माध्यमद्वारा प्राविधिक जानकारी	पटक	३	०.५४	०.७५	३	०.५
१३	वर्तमान अवस्था एवं प्रविधि सम्बन्धी प्राविधिक वार्तालाप	पटक	३	०.३३	०.४५	३	०.३
१४	वार्षिक प्रगति पुस्तिका प्रकाशन	पटक	५०	०.३६	०.५०	५०	०.४
१५	सार्वजनिक सुनुवाई	पटक	१	०.१८	०.२५	१	०.२
१६	मत्स्य प्रविधि प्रचार सामग्री प्रकाशन	पटक	१,०००	०.२९	०.४०	१,०००	०.३
१७	क्रायो मिल्ट संकलन, संरक्षण व्यवस्थापन तथा उपयोग	पटक	३	१.७३	२.४०	३	१.७
१८	ह्याचिलड उत्पादन तथा वितरण हजारमा	हजार	३६०००	९.१०	१२.६०	३६,४००	९.२
१९	फ्राईउत्पादन तथा वितरण हजारमा	हजार	२,५००	३.६१	५.००	२,५०९	३.६
२०	फिङ्गरलिङ्ग उत्पादन तथा वितरण हजारमा	हजार	२,०००	१२.२८	१७.००	१,४१२	८.७
२१	खाने माछा उत्पादन	मे.टन	९	९.७५	१३.५०	३	३.०
२२	मत्स्य पालन प्रविधि परिमार्जन	संख्या	३	३.२५	४.५०	३	३.३
२३	कार्यक्रम कार्यान्वयन गर्न जाँदाको भ्रमण खर्च (अनुगमन मूल्यांकन तथा कार्यक्रम कार्यान्वयन भ्रमण खर्च)	पटक	१२	१.२१	१.६८	१२	१.२
२४	गोष्ठी+समिक्षामा भाग लिने (अनुगमन मूल्यांकन तथा कार्यक्रम कार्यान्वयन भ्रमण खर्च)	पटक	७	०.८९	१.२३	७	०.९
२५	कार्यक्रम संचालित जिल्लाहरुको अनुगमन तथा प्रतिवेदन (अनुगमन मूल्यांकन तथा कार्यक्रम कार्यान्वयन भ्रमण खर्च)	जिल्ला	१८	२.२८	३.१५	१८	२.३
ख)	चालु खर्च कार्यक्रमको जम्मा			८०.४९	१११.४१		७०
	कूल जम्मा खर्च			१००	१३८.४१		९०

३.३.८ मत्स्य विकास केन्द्र, हेटौडा

क्र. सं.	कार्यक्रम/क्रियाकलाप	ईकाइ	वार्षिक लक्ष्य			वार्षिक प्रगति	
			परिमाण	भार	बजेट	परिमाण	भारित
अ) पूँजीगत खर्च अन्तर्गतका कार्यक्रमहरू							
१	ल्यापटप खरिद (लेटेस्ट प्रविधि कार्यालय संचालनसंग सम्बन्धी यन्त्र, उपकरण तथा मेशीन औजार)	संख्या	१	०.९७	१	१	०.९७
२	तालिम कक्ष सुदृढिकरण एवं स्तरोन्नती	संख्या	१	१.२१	१.२५	१	१.२१
३	आर ३, पि २, पि ५ मा स्पील वे निर्माण	संख्या	३	४.३५	४.५	३	४.३५
४	पि २, पि ५ मा पानी निकास क्यानल निर्माण	संख्या	१	४.८४	५	१	४.८४
५	मत्स्य ह्याचरी सन्चालनको लागि डिप बोरिङ निर्माण	संख्या	१	२०.३१	२१	१	२०.३१
६	ह्याचरी तथा पोखरीहरूमा पानी व्यवस्थापनका लागि बिग्रेका संरचनाहरूको मर्मत सुधार(अन्य पूँजीगत सुधार)	संख्या	२०	४.८४	५	२०	४.८४
क) पूँजीगत खर्च कार्यक्रमको जम्मा:				३६.५१	३७.७५		३६.५१
आ) चालु खर्च अन्तर्गतका कार्यक्रमहरू							
७	घुम्ती स्थलगत तालिम (उद्यमशीलता, रोजगारी मुलक र सशक्तिकरण र सीप विकास तथा क्षमता अभिवृद्धि तालिम)	संख्या	१२	२.५५	२.६४	१२	२.५५
८	मत्स्य पालन १ हप्ते तालिम (उद्यमशीलता, रोजगारी मुलक रसशक्तिकरण र सीप विकास तथा क्षमता अभिवृद्धि तालिम)	संख्या	३	५.८०	६	३	५.८०
९	वर्तमान अवस्था एवं प्रविधि सम्बन्धि प्राविधिक वार्तालाप	संख्या	३	०.४४	०.४५	३	०.४४
१०	वार्षिक प्रगति पुस्तिका प्रकाशन	संख्या	५०	०.४८	०.५	५०	०.४८
११	सार्वजनिक सुनुवाई	पटक	१	०.१९	०.२	१	०.१९
१२	मत्स्य प्रविधि प्रचार सामाग्री प्रकाशन	संख्या	१०००	०.३९	०.४	१०००	०.३९
१३	मेला महोत्सव/प्रदर्शनीमा स्टल सहित सहभागिता	पटक	१	०.९७	१	१	०.९७
१४	ह्याचिलिङ्ग उत्पादन तथा वितरण हजारमा	हजार	६००००	२०.३१	२१	६०३२५	२०.३१
१५	फ्राई उत्पादन तथा वितरण हजारमा	हजार	२५००	४.८४	५	२५१८	४.८४
१६	फिङ्गलिङ्ग उत्पादन तथा वितरण हजारमा	हजार	१०००	७.७४	८	१०६६	७.७४
१७	खाने माछा उत्पादन	मे.टन	७	११.८५	१२.२५	७.०८	११.८५
१८	कार्यक्रम कार्यान्वयन गर्न जाँदाको भ्रमण खर्च (अनुगमन मुल्याङ्कन तथा कार्यक्रम कार्यान्वयन भ्रमण खर्च)	पटक	१५	१.०९	१.१३	१५	१.०९
१९	गोष्ठी/समिक्षामा भाग लिने (अनुगमन मुल्याङ्कन तथा कार्यक्रम कार्यान्वयन भ्रमण खर्च)	पटक	७	०.८५	०.८८	७	०.८५
२०	कार्यक्रम सन्चालित जिल्लाहरूको अनुगमन तथा प्रतिवेदन (अनुगमन मुल्याङ्कन तथा कार्यक्रम कार्यान्वयन भ्रमण खर्च)	पटक	४०	४.०६	४.२	४०	४.०६

मत्स्य तथ्याङ्क तथा वार्षिक प्रगति प्रतिवेदन २०७३/७४

क्र. सं.	कार्यक्रम/क्रियाकलाप	ईकाइ	वार्षिक लक्ष्य			वार्षिक प्रगति	
			परिमाण	भार	वजेट	परिमाण	भारित
२१	मत्स्य पालनमा संलग्न तामांग जातीलाइ जाल १०० मीटर अनुदान	पटक	२	१.९३	२	२	१.९३
	चालु खर्च कार्यक्रमको जम्मा			६३.५	६५.७		६३.५
	कुल जम्मा खर्च			१००.०	१०३.४		१००.०

३.३.९ मत्स्य विकास केन्द्र, भण्डारा, चितवन

क्र. सं.	कार्यक्रम/क्रियाकलाप	ईकाइ	वार्षिक लक्ष्य			वार्षिक प्रगति	
			परिमाण	भार	वजेट	परिमाण	भारित
अ)	पूँजीगत खर्च अन्तर्गतका कार्यक्रमहरू						
१	साइकल खरिद(साइकल)	संख्या	२	०.३७	०.२	२	०.३७
२	मल्टिमिडिया प्रोजेक्टर(कार्यालय संचालनसंग सम्बन्धी यन्त्र, उपकरण तथा मेशीन औजार)	संख्या	१	१.३९	०.७५	१	१.३९
३	पानी तात्रे पप्प र एसेसरिज(कार्यालय संचालनसंग सम्बन्धी यन्त्र, उपकरण तथा मेशीन औजार)	संख्या	१	१.३९	०.७५	१	१.३९
४	पांगासियस ह्याचलीडको लागि प्रिस्टकिड आउटडोर नर्सरी ट्यांक निर्माण(अन्य पूँजीगत सुधार)	संख्या	१	९.२९	५	१	९.२९
५	ह्याचरी तथा पोखरीहरूमा पानी व्यवस्थापनका लागि बिग्रेका संरचनाहरूको मर्मत सुधार(अन्य पूँजीगत सुधार)	संख्या	२०	९.२९	५	२०	९.२९
६	फिडमिल सेड सुदृढिकरण(अन्य पूँजीगत सुधार)	संख्या	१	५.५८	३	१	५.५८
क)	पूँजीगत खर्च कार्यक्रमको जम्मा:			२७.३२	१४.७		२७.३२
आ)	चालु खर्च अन्तर्गतका कार्यक्रमहरू						
७	धुमती स्थलगत तालिम(उद्यमशीलता, रोजगारी मुलक/सशक्तिकरण/सीप विकास तथा क्षमता अभिवृद्धि तालिम)	पटक	१२	५.५८	३	१२	५.५८
८	संचारमाध्यम व्दारा प्राविधिक जानकारी	पटक	३	०.८४	०.४५	३	०.८४
९	वर्तमान अवस्था एवं प्रविधि सम्बन्धि प्राविधिक वार्तालाप	पटक	३	०.८४	०.४५	३	०.८४
१०	वार्षिक प्रगति पुस्तिका प्रकाशन	थान	५०	०.९३	०.५	५०	०.९३
११	मत्स्य प्रविधि प्रचार सामाग्री प्रकाशन	थान	१०००	०.७४	०.४	१०००	०.७४
१२	मेला महोत्सव/प्रदर्शनी सहित सहभागिता	पटक	२	१.१२	०.६	२	१.१२
१३	म्वाइना कल्चर प्रविधि परिमार्जन	पटक	१	१.८६	१	१	१.८६
१४	ह्याचिलिङ्ग उत्पादन तथा वितरण हजारमा	हजार	३००००	१९.५२	१०.५	३०५७५	१९.५२
१५	फ्राई उत्पादन तथा वितरण हजारमा	हजार	३५००	१३.०१	७	४००४	१३.०१
१६	फिङ्गरलिङ्ग उत्पादन तथा वितरण हजारमा	हजार	५००	७.४३	४	८२५.३	७.४३
१७	खाने माछा उत्पादन	मे.टन	३	८.३६	४.५	३.१४१	८.३६
१८	मत्स्य पालन प्रविधि परिमार्जन	संख्या	३	७.२५	३.९	३	७.२५

क्र. सं.	कार्यक्रम/क्रियाकलाप	ईकाइ	वार्षिक लक्ष्य			वार्षिक प्रगति	
			परिमाण	भार	वजेट	परिमाण	भारित
१९	कार्यक्रम सन्चालित जिल्लाहरूको अनुगमन तथा प्रतिवेदन (अनुगमन मूल्याङ्कन तथा कार्यक्रम कार्यान्वयन भ्रमण खर्च)	जिल्ला	२०	५.२०	२.८	२०	५.२०
ख)	चालु खर्च कार्यक्रमको जम्मा:			७२.६८	३९.१०		७२.६७
	कुल जम्मा खर्च			१००	५३.८०		९९.९९

३.३.१० मत्स्य विकास केन्द्र, ठुटिपिपल, रुपन्देही

क्र. सं.	कार्यक्रम/क्रियाकलाप	ईकाइ	वार्षिक लक्ष्य			वार्षिक प्रगति	
			परिमाण	भार	वजेट	परिमाण	भारित
अ)	पूँजीगत खर्च अन्तर्गतका कार्यक्रमहरू						
१	स्कुटर खरिद(मोटर साइकल/स्कुटर)	वटा	१	१.८७	२	१	१.८७
२	डिजिटल क्यामरा (कार्यालय संचालनसंग सम्बन्धी यन्त्र, उपकरण तथा मेशीन औजार)	संख्या	१	०.४७	०.५	१	०.४७
३	डिजिटल ब्यालेन्स (कार्यालय संचालनसंग सम्बन्धी यन्त्र, उपकरण तथा मेशीन औजार)	संख्या	१	०.४७	०.५	१	०.४७
४	पि ११ पोखरी पार्टीशन पुरा गर्ने	संख्या	८	३.७५	४		
५	मत्स्य हायाचरी सुदृढीकरण (अन्य पूँजीगत सुधार)	संख्या	१	४.६८	५	१	४.६८
६	विद्युतिकरण/सुदृढीकरण (अन्य पूँजीगत सुधार)	संख्या	१	४.६८	५	१	४.६८
७	हायाचरी तथा पोखरीहरूमा पानी व्यवस्थापनका लागि बिप्रेका संरचनाहरूको मर्मत सुधार (अन्य पूँजीगत सुधार)	संख्या	२०	४.६८	५	२०	४.६८
८	पोल तथा तार व्यवस्था गरी पि ११ पोखरीमा विजुली पुर्याउने(अन्य पूँजीगत सुधार)	संख्या	१	३.७५	४	१	३.७५
क)	पूँजीगत खर्च कार्यक्रमको जम्मा			२४.३६	२६		२०.६१
आ)	चालु खर्च अन्तर्गतका कार्यक्रमहरू						
९	घुम्ती स्थलगत तालिम(उद्यमशीलता, रोजगारी मूलक /सशक्तिकरण/सीप विकास तथा क्षमता अभिवृद्धि तालिम)	पटक	१५	३.५१	३.७५	१५	३.५१
१०	मत्स्य पालन १ हप्ते तालिम(उद्यमशीलता, रोजगारी मूलक/सशक्तिकरण/सीप विकास तथा क्षमता अभिवृद्धि तालिम)	पटक	३	८.४३	९	३	८.४३
११	संचारमाध्यम व्दारा प्राविधिक जानकारी	पटक	३	०.४२	०.४५	३	०.४२
१२	वर्तमान अवस्था एवं प्रविधि सम्बन्धि प्राविधिक वार्तालाप	पटक	३	०.४२	०.४५	३	०.४२
१३	वार्षिक प्रगति पुस्तिका प्रकाशन	थान	५०	०.४७	०.५	५०	०.४७
१४	सार्वजनिक सुनुवाई	पटक	१	०.१९	०.२	१	०.१९
१५	मत्स्य प्रविधि प्रचार सामाग्री प्रकाशन	थान	१०००	०.३७	०.४	१०००	०.३७
१६	मेला महोत्सव-प्रदर्शनीमा स्टल सहित सहभागिता	पटक	२	०.७५	०.८	२	०.७५

मत्स्य तथ्याङ्क तथा वार्षिक प्रगति प्रतिवेदन २०७३/७४

क्र. सं.	कार्यक्रम/क्रियाकलाप	ईकाइ	वार्षिक लक्ष्य			वार्षिक प्रगति	
			परिमाण	भार	वजेट	परिमाण	भारित
१७	कार्प नक्ष सुधार अन्तर्गत एवं माउ तथा पिट ट्याग व्यवस्थापन, ट्यागीग र फिगरिलंग वितरण	संख्या	३०००	१४.०५	१५	३०००	१४.०५
१८	ह्याचिलिङ उत्पादन तथा वितरण हजारमा	हजार	४००००	१३.११	१४	४२०००	१३.११
१९	फ्राई उत्पादन तथा वितरण हजारमा	हजार	१५००	२.८१	३	१५२०	२.८१
२०	फिङ्गरिलिङ उत्पादन तथा वितरण हजारमा	हजार	२५००	१८.७४	२०	२८८९	१८.७४
२१	खाने माछा उत्पादन	मे .टन	६	८.४३	९	२.११८	२.९८
२२	कार्यक्रम सन्चालित जिल्लाहरुको अनुगमन तथा प्रतिवेदन (अनुगमन मुल्याङ्कन तथा कार्यक्रम कार्यान्वयन भ्रमण खर्च)	जिल्ला	३०	३.९३	४.२	३०	३.९३
ख) चालु खर्च कार्यक्रमको जम्मा:				७५.६४	८१		७०.१९
कुल जम्मा खर्च				१००	१०७		९०.८०

३.३.११ मत्स्य विकास केन्द्र, समशेरगञ्ज, बाँके

क्र. सं.	कार्यक्रम/क्रियाकलाप	ईकाइ	वार्षिक लक्ष्य			वार्षिक प्रगति	
			परिमाण	भार	वजेट	परिमाण	भारित
अ) पूँजीगत खर्च अन्तर्गतका कार्यक्रमहरू							
१	ल्यापटप खरिद (लेटेस्ट प्रविधि)(कार्यालय संचालनसंग सम्बन्धी यन्त्र, उपकरण तथा मेशीन औजार)	संख्या	१	२.७७	१	१	२.७७
२	पानी तान्ने पप्प र एसेसरिज(कार्यालय संचालनसंग सम्बन्धी यन्त्र,उपकरण तथा मेशीन औजार)	संख्या	१	२.०८	०.७५	१	२.०८
३	हाचलीड नर्सिङ टैंक निर्माण	संख्या	१	८.३२	३	१	८.३२
४	केन्द्र प्रमुख क्वाटर माथी प्रिफाइव ट्स निर्माण सुधार (अन्य पूँजीगत सुधार)	संख्या	१	१३.८६	५	१	१३.८६
५	ह्याचरी तथा पोखरीहरूमा पानी व्यवस्थापनका लागि बिग्रेका संरचनाहरूको मर्मत सुधार (अन्य पूँजीगत सुधार)	संख्या	२०	१३.८६	५	२२	१३.८६
क) पूँजीगत खर्च कार्यक्रमको जम्मा:				४०.८९	१४.८		४०.८९
आ) चालु खर्च अन्तर्गतका कार्यक्रमहरू							
६	घुम्ती स्थलगत तालिम (उद्यमशीलता,रोजगारी मुलक/ सशक्तिकरण/सीप विकास तथा क्षमता अभिवृद्धि तालिम)	पटक	९	६.२४	२.२५	९	६.२४
७	मत्स्य पालन १ हप्ते तालिम(उद्यमशीलता, रोजगारी मुलक/ सशक्तिकरण / सीप विकास तथा क्षमता अभिवृद्धि तालिम)	पटक	१	८.३२	३	१	८.३२
८	संचारमाध्यम व्दारा प्राविधिक जानकारी	पटक	३	१.२५	०.४५	३	१.२५
९	वार्षिक प्रगति पुष्टिका प्रकासन	थान	५०	१.३९	०.५	५०	१.३९

क्र. सं.	कार्यक्रम/क्रियाकलाप	ईकाइ	वार्षिक लक्ष्य			वार्षिक प्रगति	
			परिमाण	भार	वजेट	परिमाण	भारित
१०	सार्वजनिक सुनुवाई	पटक	१	०.४७	०.१७	१	०.४७
११	मत्स्य प्रविधि प्रचार सामाग्री प्रकाशन	थान	१०००	१.११	०.४	१०००	१.११
१२	ह्याचिलिङ्ग उत्पादन तथा वितरण हजारमा	हजार	१००००	९.७०	३.५	१००७५	९.७०
१३	फ्राई उत्पादन तथा वितरण हजारमा	हजार	१५००	८.३२	३	१५०५	८.३२
१४	फिङ्गरलिङ्ग उत्पादन तथा वितरण हजारमा	हजार	६००	१३.३१	४.८	६१०.९	१३.३१
१५	खाने माछा उत्पादन	मे.टन	०.५	२.०८	०.७५	०.५२	२.०८
१६	कार्यक्रम सन्चालित जिल्लाहरुको अनुगमन तथा प्रतिवेदन (अनुगमन मुल्याङ्कन तथा कार्यक्रम कार्यान्वयन भ्रमण खर्च)	जिल्ला	५	६.९३	२.५	५	६.९३
ख) चालु खर्च कार्यक्रमको जम्मा:				५९.११	२१.३		५९.११
कुल जम्मा खर्च				१००.०	३६.१		१००.०

३.३.१२ मत्स्य विकास केन्द्र, गेटा, कैलाली

क्र. सं.	कार्यक्रम/क्रियाकलाप	इकाई	वार्षिक लक्ष्य			वार्षिक प्रगति	
			परिमाण	भार	वजेट	परिमाण	भारित
अ) पूँजीगत खर्च अन्तर्गतका कार्यक्रमहरू							
१	कम्पाउण्ड वाल ल्पास्टर (कम्पाउण्ड वाल सम्बन्धी पूँजीगत सुधार)	मिटर	१००	९.१६	५	१००	९.२
२	भवनहरूमा वीद्युतीकरण (अन्य पूँजीगत सुधार)	संख्या	३	८.२४	४.५	३	८.२
३	ह्याचरी तथा पोखरीहरूमा पानी व्यवस्थापनका लागि बिग्रेका संरचनाहरूको मर्मत सुधार (अन्य पूँजीगत सुधार)	संख्या	१	९.१६	५	१	९.२
क) पूँजीगत खर्च कार्यक्रमको जम्मा:				२६.५७	१४.५०		२६.५७
आ) चालु खर्च अन्तर्गतका कार्यक्रमहरू							
४	घुम्ती स्थलगत तालिम (उद्यमशीलता, रोजगारी मुलक/सशक्तिकरण/सीप विकास तथा क्षमता अभिवृद्धि तालिम)	पटक	९	४.१२	२.२५	९	४.१२
५	मत्स्य पालन १ हप्ते तालिम(उद्यमशीलता, रोजगारी मुलक/सशक्तिकरण/सीप विकास तथा क्षमता अभिवृद्धि तालिम)	पटक	३	१०.९९	६	३	१०.९९
६	संचारमाध्यम व्दारा प्राविधिक जानकारी	पटक	३	१.१०	०.६	३	१.१०
७	वर्तमान अवस्था एवं प्रविधि सम्बन्धि प्राविधिक बार्तालाप	पटक	३	१.१०	०.६	३	१.१०
८	बार्षिक प्रगति पुस्तिका प्रकासन	थान	५०	०.४६	०.२५	५०	०.४६
९	ह्याचिलिङ्ग उत्पादन तथा वितरण हजारमा	हजार	१४०००	८.९८	४.९	२१४५०	८.९८
१०	फ्राई उत्पादन तथा वितरण हजारमा	हजार	२०००	७.३३	४	२२११	७.३३
११	फिङ्गरलिङ्ग उत्पादन तथा वितरण हजारमा	हजार	२२००	३२.२५	१७.६	२७०५	३२.२५

मत्स्य तथ्याङ्क तथा वार्षिक प्रगति प्रतिवेदन २०७३/७४

क्र. सं.	कार्यक्रम/क्रियाकलाप	इकाई	वार्षिक लक्ष्य			वार्षिक प्रगति	
			परिमाण	भार	बजेट	परिमाण	भारित
१२	खाने माछा उत्पादन	मे.टन	०.५	१.६१	०.८८	१.३	१.६१
१३	कार्यक्रम सन्चालित जिल्लाहरुको अनुगमन तथा प्रतिवेदन(अनुगमन मुल्याङ्कन तथा कार्यक्रम कार्यान्वयन भ्रमण खर्च)	जिल्ला	२०	५.५०	३	२०	५.५०
ख)	चालु खर्च कार्यक्रमको जम्मा			७३.४३	४०.०८		७३.४४
	कुल जम्मा खर्च			१००	५४.५८		१००

३.३.१३ रिजरभ्वायर मत्स्य विकास केन्द्र कुलेखानी, मकवानपुर

क्र. सं.	आयोजनाको मुख्य मुख्य कार्यहरु	इकाई	वार्षिक लक्ष्य			वार्षिक प्रगति	
			परिमाण	भार	बजेट	परिमाण	भारित
अ)	पूँजीगत खर्च अन्तर्गतका कार्यक्रमहरु						
१	कार्यालय प्रयोजनका लागि विभिन्न फर्निचर खरीद तथा फर्निसिङ (कार्यालयको लागि फर्निचर फिक्चर्स)	पटक	५	१.६०	०.५	५	१.६०
२	माइक्रोसकोप खरिद (कार्यालय संचालनसंग सम्बन्धी यन्त्र, उपकरण तथा मेशीन औजार)	संख्या	१	४.७९	१.५	१	४.७९
३	प्रयोगशाला सन्चालनका लागि रियजेन्ट तथा रसायन खरिद (अन्य उपकरण तथा मेशीन औजार)	संख्या	१	३.२०	१	१	३.२०
४	खानेपानी व्यवस्थापन सुदृढीकरण	पटक	१	३.२०	१	१	३.२०
५	डुंगा सुदृढीकरण (अन्य पूँजीगत सुधार)	संख्या	४	५.११	१.६	४	५.११
६	कार्यालय र आवास भवन सुदृढीकरण (अन्य पूँजीगत सुधार)	संख्या	२	१५.९८	५	२	१५.९८
क)	पूँजीगत खर्च कार्यक्रमको जम्मा:			३३.८८	१०.६		३३.८८
आ)	चालु खर्च अन्तर्गतका कार्यक्रमहरु						
७	वार्षिक प्रगति पुस्तिका प्रकाशन	थान	५०	१.६०	०.५	५०	१.६०
८	सार्वजनिक सुनुवाई	पटक	१	०.४८	०.१५	१	०.४८
९	मत्स्य प्रविधि प्रचार सामाग्री प्रकाशन	थान	१०००	१.२८	०.४	१०००	१.२८
१०	माछामा रोग सर्वेक्षण र ल्याब डाईग्नोसिस एवं सर्भेलेन्स तथा रिपोर्टिङ	पटक	१२	०.७७	०.२४	१२	०.७७
११	रिजरभ्वायरमा माछा भुरा छाड्ने (हजारमा)	हजार	५०	३.९९	१.२५	५०	३.९९
१२	कुलेखानी रिजरभ्वायरमा परेको बातावरणिय प्रभाव (लिम्नोलोजिकल एवं बायोलोजिकल) अध्ययन एवं प्रतिवेदन (मत्स्य सम्बन्धि कार्यक्रम)	पटक	१२	१.९२	०.६	१२	१.९२
१३	खाने माछा उत्पादन	मे.टन	१.५	९.५९	३	१.५	९.५९
१४	मत्स्य पालन प्रविधि परिमार्जन	संख्या	३	४.७९	१.५	३	४.७९

क्र. सं.	आयोजनाको मुख्य मुख्य कार्यहरु	इकाई	वार्षिक लक्ष्य			वार्षिक प्रगति	
			परिमाण	भार	बजेट	परिमाण	भारित
१५	कार्यक्रम सन्चालित जिल्लाहरुको अनुगमन तथा प्रतिवेदन (अनुगमन मुल्याङ्कन तथा कार्यक्रम कार्यान्वयन भ्रमण खर्च)	जिल्ला	५	८.९५	२.८	५	८.९५
१६	केजमा मत्स्य पालन अनुदान (२ × २ केज ५० प्रतिशत अनुदान)	संख्या	२००	३२.७६	१०.२५	२००	३२.७६
ख)	चालु खर्च कार्यक्रमको जम्मा			६६.१२	२०.७		६६.१२
	कुल जम्मा खर्च			१००	३१.३		१००

३.३.१४ चिसोपानी मत्स्य विकास केन्द्र बेलटारी, स्याङ्जा

क्र. सं.	कार्यक्रम/क्रियाकलाप	इकाई	वार्षिक लक्ष्य			वार्षिक प्रगति	
			परिमाण	भार	बजेट	परिमाण	भारित
अ)	पूँजीगत खर्च अन्तर्गतका कार्यक्रमहरु						
१	माइक्रोसकोप खरिद -कार्यालय संचालनसंग सम्बन्धी यन्त्र, उपकरण तथा मेशीन औजार	संख्या	१	५.७८	०.८५	१	५.७८
क)	पूँजीगत खर्च कार्यक्रमको जम्मा			५.७८	०.८५		५.७८
आ)	चालु खर्च अन्तर्गतका कार्यक्रमहरु						
२	घुम्ती स्थलगत तालिम(उद्यमशीलता ,रोजगारी मुलक /सशक्तिकरण/सीप विकास तथा क्षमता अभिवृद्धि तालिम)	पटक	१०	१७.००	२.५	१०	१७.००
३	मत्स्य पालन १ हप्ते तालिम (उद्यमशीलता ,रोजगारी मुलक/सशक्तिकरण/सीप विकास तथा क्षमता अभिवृद्धि तालिम)	पटक	१	१७.००	२.५	१	१७.००
४	संचारमाध्यम व्दारा प्राविधिक जानकारी	पटक	३	३.०६	०.४५	३	३.०६
५	वार्षिक प्रगति पुस्तिका प्रकाशन	थान	५०	२.३८	०.३५	५०	२.३८
६	मत्स्य प्रविधि प्रचार सामाग्री प्रकाशन	थान	१०००	२.७२	०.४	१०००	२.७२
७	फिस क्याच एसेसमेन्ट तथा स्याम्पल प्रिजरभेशन, फिस माईग्रेसन एवं बायोलिम्नोलोजिकल अध्ययन एवं प्रतिवेदन	पटक	१२	४.०८	०.६	१२	४.०८
८	केजमा पलेट दाना खुवाई नैनी माछाको छडी उत्पादन परिक्षण	संख्या	६	६.७३	०.९९	६	६.७३
९	कार्यक्रम सन्चालित जिल्लाहरुको अनुगमन तथा प्रतिवेदन (अनुगमन मुल्याङ्कन तथा कार्यक्रम कार्यान्वयन भ्रमण खर्च)	जिल्ला	६	१७.१३	२.५२	६	१७.१३
१०	साना पोखरी (२०० ब.मी.) मा मत्स्यपालन अनुदान	संख्या	२०	२०.७३	३.०५	२०	२०.७३
११	माछामारी जिविकोपार्जन गर्ने बर्गका लागि हाते जाल अनुदान	संख्या	१०	३.४०	०.५	१०	३.४०
ख)	चालु खर्च कार्यक्रमको जम्मा			९४.२२	१३.८६		९४.२२
	कुल जम्मा खर्च			१००	१४.७१		१००

३.३.१५ विशेष मत्स्य उत्पादन कार्यक्रम अन्तर्गत पोखरी निर्माण (२७ जिल्ला) तर्फको वार्षिक प्रगति

क्र. सं.	कार्यालयको नाम	वार्षिक लक्ष्य (हेक्टर)			वार्षिक प्रगति (हेक्टर)	
		परिमाण	भार	वजेट	परिमाण	भार
१	जिल्ला कृषि विकास कार्यालय झापा	१५	१००	४६१२.५	१३.३३	८८.८०
२	जिल्ला कृषि विकास कार्यालय मोरङ	१५	१००	४६१२.५	१२.००	८०.०५
३	जिल्ला कृषि विकास कार्यालय सुनसरी	१५	१००	४६१२.५	१३.३७	८९.०७
४	जिल्ला कृषि विकास कार्यालय सप्तरी	३४	१००	१०४५५.०	३४.००	९९.५०
५	जिल्ला कृषि विकास कार्यालय सिराहा	१८	१००	५५३५.०	१७.७८	९८.७८
६	जिल्ला कृषि विकास कार्यालय धनुषा	११	१००	३३८२.५	१०.७६	९७.९२
७	जिल्ला कृषि विकास कार्यालय महोत्तरी	१६	१००	४९२०.०	१५.२८	९५.५०
८	जिल्ला कृषि विकास कार्यालय सर्लाही	१५	१००	४६१२.५	१५.००	९९.९२
९	जिल्ला कृषि विकास कार्यालय रौतहट	१६	१००	४९२०.०	१५.९२	९९.५०
१०	जिल्ला कृषि विकास कार्यालय बारा	१५	१००	४६१२.५	६.९०	५३.३३
११	जिल्ला कृषि विकास कार्यालय पर्सा	१०	१००	३०७५.०	१०.००	१००.०
१२	जिल्ला कृषि विकास कार्यालय चितवन	२०	१००	६१५०.०	१२.६५	६३.२५
१३	जिल्ला कृषि विकास कार्यालय नवलपरासी	१५	१००	४६१२.५	१४.३२	९५.५४
१४	जिल्ला कृषि विकास कार्यालय रुपन्देही	१२	१००	३६९०.०	९.५१	७९.२५
१५	जिल्ला कृषि विकास कार्यालय कपिलवस्तु	१४	१००	४३०५.०	१४.००	१००.०
१६	जिल्ला कृषि विकास कार्यालय दाङ	१०	१००	३०७५.०	७.०४	७०.४०
१७	जिल्ला कृषि विकास कार्यालय बाँके	६	१००	१८४५.०	६.००	१००.०
१८	जिल्ला कृषि विकास कार्यालय बर्दिया	८	१००	२४६०.०	५.८८	७३.५०
१९	जिल्ला कृषि विकास कार्यालय कैलाली	५	१००	१५३७.५	२.२९	६०.००
२०	जिल्ला कृषि विकास कार्यालय कञ्चनपुर	१०	१००	३०७५.०	५.५९	५५.९०
२१	जिल्ला कृषि विकास कार्यालय इलाम	२	१००	६१५.०	२.००	१००.०
२२	जिल्ला कृषि विकास कार्यालय उदयपुर	५	१००	१५३७.५	४.८०	९५.७७
२३	जिल्ला कृषि विकास कार्यालय सिन्धुली	२	१००	६१५.०	२.००	१००.००
२४	जिल्ला कृषि विकास कार्यालय मकवानपुर	४	१००	१२३०.०	३.४८	८७.००
२५	जिल्ला कृषि विकास कार्यालय तनहुँ	३	१००	९२२.५	१.००	३३.३३
२६	जिल्ला कृषि विकास कार्यालय स्याङ्जा	२	१००	६१५.०	२.००	१००.००
२७	जिल्ला कृषि विकास कार्यालय सल्यान	२	१००	६१५.०	१.९१	९५.५०
जम्मा		३००	१००	९२२५०.०	२५९.८०	८६.८३

३.३.१६ प्रधानमन्त्री कृषि आधुनिकीकरण परियोजना (३१२१६३-४) मत्स्य विकास कार्यक्रमको वार्षिक प्रगति आ.ब.२०७३/७४ वित्तीय तथा भारित प्रगति स्थिति

क्र.सं.	कार्यालयको नाम	वार्षिक बजेट			वार्षिक खर्च			प्रगति प्रतिशत		कैफियत
		पूजिगत	चालु	जम्मा	पूजिगत	चालु	जम्मा	भारित	वित्तिय	
१	केन्द्रीय मत्स्य प्रयोगशाला, बालाजु	३७००.००	०.००	३७००.००	३१९७.००	०.००	३१९७.००	८७.८४	८६.४०	
२	मत्स्य विकास केन्द्र, फत्तेपुर, सप्तरी	८६००.००	०.००	८६००.००	४६००.००	०.००	४६००.००	५३.४९	५३.५०	
३	मत्स्य विकास केन्द्र, लाहान, सिराहा	२५००.००	०.००	२५००.००	२४७५.००	०.००	२४७५.००	१००.००	९९.००	
४	मत्स्य विकास तथा तालिम केन्द्र, जनकपुर	९९००.००	०.००	९९००.००	९८९२.००	०.००	९८९२.००	१००.००	९९.९०	
५	मत्स्य विकास केन्द्र, हेटौडा	१२६००.००	०.००	१२६००.००	५२१५.००	०.००	५२१५.००	५२.३८	५२.१५	
६	मत्स्य विकास केन्द्र, भण्डारा, चितवन	३५००.००	०.००	३५००.००	३४७१.००	०.००	३४७१.००	१००.००	९९.००	
७	मत्स्य विकास केन्द्र, भैरहवा	८०००.००	०.००	८०००.००	३४७९.४५	०.००	३४७९.४५	४३.७५	४३.४९	
८	मत्स्य विकास केन्द्र, महादेवपुरी, बाँके	५६००.००	०.००	५६००.००	११००.००	०.००	११००.००	१९.६४	१९.६४	
९	मत्स्य विकास केन्द्र, गेटा, कैलाली	५६००.००	०.००	५६००.००	५६५.५८	०.००	५६५.५८	१०.७१	१०.१०	
जम्मा		६००००.००	०.००	६००००.००	३३९९५.०३	०.००	३३९९५.०३	६६.७५	५६.६६	

मत्स्य तथ्याङ्क तथा वार्षिक प्रगति प्रतिवेदन २०७३/७४

कार्यक्रम/क्रियाकलापहरूको प्रगति स्थिति

क्र. सं.	आयोजनाको मुख्य मुख्य कार्यहरू	खर्च शीर्षक	इकाई	वार्षिक लक्ष्य			वार्षिक प्रगति		कैफियत
				परिमाण	भार	बजेट	परिमाण	भारित	
१	केन्द्रिय मत्स्य प्रयोगशाला, बालाजु								
अ	पूँजिगत खर्च अन्तर्गतका कार्यक्रम								
१	फार्म सरसफाईका लागी ग्रास कटर खरिद एवं सन्चालन	२९५११	संख्या	१	३.२४	१	१	३.२४	
२	पानीको गुणस्तर जाँचका लागी डियोमिटर एवं एसेसरिज खरिद	२९५११	सेट	१	१०.२७	३.८	१	१०.२७	
३	नयाँ प्रयोगशाला भवन जाने बाटो सुधार एवं ५ मि.चौडाईको ढलान	२९६११	मिटर	७०	१३.५१	५.०	७०	१३.५१	
४	पानी व्यवस्थापनका लागि स्यालो बोरिङ्ग निर्माण एवं सन्चालन	२९६११	संख्या	१	१३.५१	५.००	०	१३.५१	
५	पुरानो प्रयोगशाला भवन माथी ट्रेस निर्माण	२९६११	संख्या	१	१०.८१	४	१	१०.८१	
६	१० नं. नर्सरी पोखरी गहिराई डिल सुदृढिकरण	२९६२१	संख्या	१	१३.५१	५.०	१	१३.५१	
७	फार्म विद्युतिकरण सुधार	२९६२१	संख्या	१०	८.११	३.०	१०	८.११	
८	७ नं. माउ पोखरी गहिराई डिल सुदृढिकरण	२९६२१	संख्या	१	१३.५१	५.००	१	१३.५१	
९	९ नं.कार्प नर्सरी पोखरी गहिराई दक्षिणतर्फ सिमेन्टेड वाल लगाउने	२९६२१	संख्या	१	१३.५१	५.००	१	१३.५१	
आ	पूँजिगत खर्च अन्तर्गतका कार्यक्रमको जम्मा				१००	३७		१००.०	
क	चालु खर्च अन्तर्गतका कार्यक्रमहरू			-	-	-	-	-	
ख	चालु खर्च अन्तर्गतका कार्यक्रमको जम्मा			-	-	-	-	-	
ग	कूल जम्मा खर्च (क+ख)				१००	३७		१००	
२	मत्स्य विकास केन्द्र, फत्तेपुर, सप्तरी								
अ	पूँजिगत अन्तर्गतका कार्यक्रम								
१	फार्म सि.सि. क्यामारा तथा एसेसरिज खरिद एवं जडान	२९५११	सेट	१	१.६७	४.५	१	५.२३३	
२	ईलेक्ट्रीक मोटर तथा एसेसरिज खरिद जडान	२९५११	संख्या	३	७४.०७	२.०	३	२.३२६	
३	समरसिबल पम्प एसेसरिज खरिद तथा जडान	२९५११	संख्या	३	१००.००	२.७	३	३.१४	
४	पम्पसेट खरिद	२९५११	संख्या	१	२९.६३	०.८	१	०.९३	
५	एरेटर, समरसिबल एरेटर तथा एसेसरिज खरिद तथा जडान	२९५११	संख्या	५	१८५.१९	५.०	५	५.८१४	
६	उन्नत नक्ष सुधार अन्तर्गत Pit Tag Reader/Scanner खरिद	२९५११	संख्या	१	३७.०४	१.०	१	१.१६३	
७	नर्सरी एन २१,२४,२५ माउ बि २२ देखी २८ तथा खाने माछा पि ३२, ३३ पोखरीहरू गहिराई सुदृढिकरण	२९६११	हेक्टर	५	१,४८१.४८	४०.०	०	०	

क्र. सं.	आयोजनाको मुख्य मुख्य कार्यहरू	खर्च शीर्षक	इकाई	वार्षिक लक्ष्य			वार्षिक प्रगति		कैफियत
				परिमाण	भार	बजेट	परिमाण	भारित	
८	४ इन्ची स्यालो बोरिङ्ग, एसेसिरिज खरिद जडान	२९६११	संख्या	३	१८५.१९	५.०	३	५.८१४	
९	श्री फेज फार्म विद्युतिकरण (सिंगल फेज सुदृढीकरण)	२९६११	मीटर	१,४९७	१८५.१९	५.०	१४९७	५.८१४	
१०	फिडिङ्ग क्यानल निर्माण सुधार	२९६११	मीटर	२५०	१८५.१९	५.०	२५०	५.८१४	
११	सिपेज हुने पोखरीहरूको सिलपोलिङ्गबाट पिघ सुधार	२९६२१	हेक्टर	१	१८५.१९	५.०	१	५.८१४	
१२	पोखरीको भित्री भित्तामा पर्खाल-ढुंगाको गारो लगाई डिल सुधार गरी पोखरी सुदृढीकरण	२९६२१	मीटर	१,०८४	१८५.१९	५.०	१०८४	५.८१४	
१३	फार्म फेन्स सुदृढीकरण	२९६२१	मीटर	६००	५.८१	५.०	६००	५.८१४	
आ	पूँजिगत खर्च अन्तर्गतका कार्यक्रमको जम्मा				१००	८६.०		५३.४९	
क	चालु खर्च अन्तर्गतका कार्यक्रमहरू			-	-	-	-	-	
ख	चालु खर्च अन्तर्गतका कार्यक्रमको जम्मा			-	-	-	-	-	
ग	कूल जम्मा खर्च (क+ख)				१००	८६.०		५३.४९	
३	मत्स्य विकास केन्द्र, लहान, सिरहा								
अ	पूँजिगत अन्तर्गतका कार्यक्रम								
१	पम्पसेट खरिद, जडान एवं सञ्चालन	२९५११	संख्या	३	८	२	३	८.०	
२	ग्रास कटर मेशिन खरिद	२९५११	संख्या	१	४	१	१	४.०	
३	पि १२ पोखरी पार्टिशन तथा क्षेत्रफल विस्तार	२९६११	संख्या	१	२०	५	१	२०.०	
४	पालेघर निर्माण	२९६११	संख्या	१	१६	४	१	१६.०	
५	शौचालय (महिला र पुरुष) निर्माण	२९६११	संख्या	१	२०	५	१	२०.०	
६	ओभरहेड ट्यांक सुदृढीकरण	२९६२१	संख्या	१	२०	५	१	२०.०	
७	पि४ र ५ माउ पोखरीको चारैतिर डिल सुदृढीकरण	२९६२१	संख्या	२	१२	३	२	१२.०	
आ	पूँजिगत खर्च अन्तर्गतका कार्यक्रमको जम्मा				१००	२५		१००	
क	चालु खर्च अन्तर्गतका कार्यक्रमहरू			-	-	-	-	-	
ख	चालु खर्च अन्तर्गतका कार्यक्रमको जम्मा			-	-	-	-	-	
ग	कूल जम्मा खर्च (क+ख)				१००	२५		१००	
४	मत्स्य विकास तथा तालिम केन्द्र, जनकपुर, धनुषा								
अ	पूँजिगत अन्तर्गतका कार्यक्रम								
१	मोटर पम्प खरिद	२९५११	संख्या	२	१.०१	१.०	२	१.०१	
२	उन्नत नक्ष सुधार अन्तर्गत Pit Tag Reader/Scanner खरिद	२९५११	संख्या	१	१.०१	१.०	१	१.०१	

मत्स्य तथ्याङ्क तथा वार्षिक प्रगति प्रतिवेदन २०७३/७४

क्र. सं.	आयोजनाको मुख्य मुख्य कार्यहरू	खर्च शीर्षक	इकाई	वार्षिक लक्ष्य			वार्षिक प्रगति		कैफियत
				परिमाण	भार	बजेट	परिमाण	भारित	
३	तालिमकोलागि पावर प्रोजेक्टर तथा ल्याबटव खरिद	२९५११	सेट	१	२.०२	२.०	१	२.०२	
४	फिडिङ क्यानल सुदृढीकरण (नर्सरी पोखरी १ देखि १६ सम्म)	२९६११	संख्या	१६	५.०५	५.०	१६	५.०५१	
५	नर्सरी पोखरी (८, ११, १२ र १३) सुदृढीकरण	२९६११	संख्या	४	५.०५	५.०	४	५.०५१	
६	नक्ष सुधारकोलागि माउ पोखरी (१, ८, ९) सुदृढीकरण	२९६११	संख्या	३	५.०५	५.०	३	५.०५१	
७	मत्स्य ह्याचरीमा सौचालय र ड्रेन क्यानल सुदृढीकरण	२९६११	संख्या	१	५.०५	५.०	१	५.०५१	
८	कार्यालय शौचालय (महिला र पुरुष) निर्माण	२९६११	संख्या	१	५.०५	५.०	१	५.०५१	
९	नर्सरी तथा रियरिङ पोखरीमा भुरा संकलन सिमेन्टेड टैंक निर्माण	२९६११	संख्या	३	५.०५	५.०	३	५.०५१	
१०	डकहाउसमा दाना स्टोर घर सुदृढीकरण	२९६११	संख्या	१	५.०५	५.०	१	५.०५१	
११	माछा फार्मको विद्युत लाइन सुदृढीकरण (डक हाउस देखि १२ कोठासम्म)	२९६११	मिटर	३००	५.०५	५.०	३००	५.०५१	
१२	फिल्डमा काम गर्ने मलाहाकोलागि सौचालय तथा वाथरूम निर्माण	२९६११	संख्या	१	५.०५	५.०	१	५.०५१	
१३	फार्म फेन्सिङ (माछा बजार देखि एरपोर्ट सम्म)	२९६११	मिटर	१००	५.०५	५.०	१००	५.०५१	
१४	फार्म प्रमुखको निवास सुदृढीकरण	२९६२१	संख्या	१	५.०५	५.०	१	५.०५१	
१५	तालिम कम्प्लेक्सको स्तरोन्नति (छत तथा सौचालय सुदृढीकरण)	२९६२१	संख्या	१	५.०५	५.०	१	५.०५१	
१६	नक्ष सुधार कार्यक्रमका लागि रियरिङ पोखरी (आर १ देखि आर ४ सम्म) सुदृढीकरण	२९६२१	संख्या	४	५.०५	५.०	४	५.०५१	
१७	अफिस बिल्डिङको छत सुधार	२९६२१	संख्या	१	५.०५	५.०	१	५.०५१	
१८	कम्पाउन्ड वालको सुदृढीकरण	२९६२१	मिटर	४००	५.०५	५.०	४००	५.०५१	
१९	पालेघर सुदृढीकरण	२९६२१	संख्या	२	५.०५	५.०	२	५.०५१	
२०	स्टाफ क्वार्टर सुदृढीकरण	२९६२१	संख्या	४	५.०५	५.०	४	५.०५१	
२१	उत्पादन पोखरी (पि.६, ७ र ८) सुदृढीकरण	२९६२१	संख्या	३	५.०५	५.०	३	५.०५१	
२२	कृषक प्रशिक्षार्थी छात्रावास स्तरोन्नति	२९६२१	संख्या	२	५.०५	५.०	२	५.०५१	
आ	पूँजिगत खर्च अन्तर्गतका कार्यक्रमको जम्मा				१००	९९.०		१००	
क	चालु खर्च अन्तर्गतका कार्यक्रमहरू			-	-	-	-	-	
ख	चालु खर्च अन्तर्गतका कार्यक्रमको जम्मा			-	-	-	-	-	
ग	कूल जम्मा खर्च (क+ख)				१००	९९.०		१००	
५	मत्स्य विकास केन्द्र, हेटौडा								

क्र. सं.	आयोजनाको मुख्य मुख्य कार्यहरू	खर्च शीर्षक	इकाई	वार्षिक लक्ष्य			वार्षिक प्रगति		कैफियत
				परिमाण	भार	बजेट	परिमाण	भारित	
अ	पूँजिगत अन्तर्गतका कार्यक्रम								
१	फार्म सि.सि. क्यामारा तथा एससरिज खरिद एवं जडान	२९५११	सेट	८	३.५७	४.५	८	३.५७१	
२	उन्नत नक्ष सुधार अन्तर्गत Pit Tag Reader/Scanner खरिद	२९५११	संख्या	१	०.७९	१	१	०.७९४	
३	पानी तान्ने पम्प खरिद	२९५११	संख्या	१	०.४०	०.५	१	०.३९७	
४	एरिएटर खरिद एवं जडान	२९५११	संख्या	५	३.९७	५	५	३.९६८	
५	एसी खरिद र तालिम कक्षमा जडान	२९५११	संख्या	२	१.५९	२	२	१.५८७	
६	चट्याङ्क प्रतिरोधात्मक उपकरण खरिद तथा जडान	२९५११	संख्या	१	३.९७	५	१	३.९६८	
७	नयाँ नर्सरी पोखरी निर्माण	२९६११	संख्या	२	३.९७	५	२	३.९६८	
८	मूल गेट निर्माण सुधार	२९६११	संख्या	१	३.९७	५	१	३.९६८	
९	ह्याचरी र मुलगेटमा शौचालय निर्माण	२९६११	संख्या	२	३.९७	४	२	३.९७५	
१०	कार्यालय प्रमुख निवास छतमा ट्रेस निर्माण सुधार	२९६११	संख्या	१	३.९७	५	१	३.९६८	
११	जिर्ण विद्युत पोल प्रतिस्थापनका लागि खरिद तथा जडान	२९६११	संख्या	१०	३.९७	५	१०	३.९६८	
१२	फार्म फेन्सिङ्ग	२९६११	मिटर	२०००	४७.६२	६०	०	०	
१३	नर्सरी पोखरी (५,६,७,८ र ११) सुदृढीकरण	२९६२१	संख्या	५	३.९७	५	५	३.९६८	
१४	रियरिङ्ग पोखरी ३ र ६ सुदृढीकरण	२९६२१	संख्या	२	३.९७	५	२	३.९६८	
१५	उत्पादन पोखरी सुदृढीकरण	२९६२१	संख्या	१	३.९७	५	१	३.९६८	
१६	आवास भवनहरू सुदृढीकरण	२९६२१	संख्या	४	३.९७	५	४	३.९६८	
१७	ग्यारेज सुदृढीकरण	२९६२१	संख्या	१	३.९७	४	१	३.९७५	
आ	पूँजिगत खर्च अन्तर्गतका कार्यक्रमको जम्मा				१००	१२६		५२.३८	
क	चालु खर्च अन्तर्गतका कार्यक्रमहरू			-	-	-	-	-	
ख	चालु खर्च अन्तर्गतका कार्यक्रमको जम्मा			-	-	-	-	-	
ग	कूल जम्मा खर्च (क+ख)				१००	१२६		५२.३८	
६	मत्स्य विकास केन्द्र, भण्डारा, चितवन								
अ	पूँजिगत अन्तर्गतका कार्यक्रम								
१	उन्नत नक्ष सुधार अन्तर्गत Pit Tag Reader/Scanner खरिद	२९५११	संख्या	१	२.८६	१	१	२.८५७	
२	सम्बरसिबल पम्प खरिद	२९५११	संख्या	२	२.८६	१	२	२.८५७	
३	स्यालो ट्युबवेल् जडान	२९६११	संख्या	२	१४.२९	५	२	१४.२९	
४	सिमन्टेड फिडिङ्ग क्यानल निर्माण	२९६११	मिटर	६००	८.५७	३	६००	८.५७१	

क्र. सं.	आयोजनाको मुख्य मुख्य कार्यहरू	खर्च शीर्षक	इकाई	वार्षिक लक्ष्य			वार्षिक प्रगति		कैफियत
				परिमाण	भार	बजेट	परिमाण	भारित	
५	पंगासियस ह्याचरीको लागि स्पनिंग ट्यांक निर्माण	२९६११	संख्या	१	५.७१	२	१	५.७१४	
६	पंगासियस ह्याचरीको लागि इन्क्युवेशन ट्यांक निर्माण	२९६११	संख्या	२	५.७१	२	२	५.७१४	
७	पंगासियस ह्याचरीको लागि कन्डिशनिङ ट्यांक निर्माण	२९६११	संख्या	२	५.७१	२	२	५.७१४	
८	पोखरी नं. पी ३.४ गहिरो बनाइ चारैतिर डिल निर्माण गर्ने	२९६२१	संख्या	२	१४.२९	५	२	१४.२९	
९	पोखरी नं. पी ९ गहिरो बनाइ चारैतिर डिल निर्माण गर्ने	२९६२१	संख्या	१	११.४३	४	१	११.४३	
१०	पोखरी नं. पी २ गहिराई पार्टिशन गर्ने	२९६२१	संख्या	२	१४.२९	५	२	१४.२९	
११	अतिथि गृह तथा स्टाफ क्वार्टर सुदृढीकरण	२९६२१	संख्या	२	१४.२९	५	२	१४.२९	
आ	पूँजिगत खर्च अन्तर्गतका कार्यक्रमको जम्मा				१००.००	३५		१००	
क	चालु खर्च अन्तर्गतका कार्यक्रमहरू			-	-	-	-	-	
ख	चालु खर्च अन्तर्गतका कार्यक्रमको जम्मा			-	-	-	-	-	
ग	कूल जम्मा खर्च (क+ख)				१००			१००	
७	मत्स्य विकास केन्द्र, ठुटिपिपल, रुपन्देही								
अ	पूँजिगत अन्तर्गतका कार्यक्रम								
१	उन्नत नक्ष सुधार अन्तर्गत Pit Tag Reader/Scanner खरिद	२९५११	संख्या	२	२.५	२	२	२.५	
२	उन्नत नक्ष सुधार अन्तर्गत Pit Tag खरिद	२९५११	संख्या	११००	६.२५	५	११००	६.२५	
३	पि४, पि५ र पि९ पोखरीमा नाला निर्माण गर्ने	२९६११	मिटर	१५०	६.२५	५	०	०	
४	पि१० विजुली पोल र तार राख्ने	२९६११	मिटर	१००	३.७५	३	१००	३.७५	
५	८ वटा अनुसन्धान पोखरीको डिललाई ईटाको बाल बनाई शुद्ध नक्षको Future Brood रियरिङ गर्ने	२९६११	संख्या	३	६.२५	५	०	०	
६	कन्डिशनिङ ट्यांक निर्माण गर्ने	२९६११	संख्या	५	६.२५	५	५	६.२५	
७	कन्डिशनिङ ट्यांकको लागि छाना निर्माण गर्ने	२९६११	संख्या	१	६.२५	५	१	६.२५	
८	बोरिङ जडान	२९६११	संख्या	१	६.२५	५	१	६.२५	
९	फार्म फेन्सिङ	२९६११	मिटर	३००	६.२५	५	३००	६.२५	
१०	गेटदेखि कार्यालसम्म सडक ग्राभेल गर्ने	२९६११	मिटर	५००	६.२५	५	५००	६.२५	
११	पि१२, पि१३ र पि१४ को माटो कटिङ गरी गहिराउने र सो माटोबाट पि११ को पार्टिशन पुरा गर्ने	२९६२१	संख्या	५	३१.२५	२५	०	०	

क्र. सं.	आयोजनाको मुख्य मुख्य कार्यहरु	खर्च शीर्षक	इकाई	वार्षिक लक्ष्य			वार्षिक प्रगति		कैफियत
				परिमाण	भार	बजेट	परिमाण	भारित	
१२	पि१० लाई ३ वटा पोखरीमा पार्टिशन गरी उन्नत नक्षको भुग रियरिङ गर्ने	२९६२१	संख्या	३	६.२५	५	०	०	
१३	कार्यालय तथा आवास भवनको छाना सुदृढीकरण	२९६२१	संख्या	५	६.२५	५	०	०	
आ	पूँजिगत खर्च अन्तर्गतका कार्यक्रमको जम्मा				१००	८०		४३.७५	
क	चालु खर्च अन्तर्गतका कार्यक्रमहरु			-	-	-	-	-	
ख	चालु खर्च अन्तर्गतका कार्यक्रमको जम्मा			-	-	-	-	-	
ग	कूल जम्मा खर्च (क+ख)				१००	८०		४३.८	
८	मत्स्य विकास केन्द्र, समशेरगञ्ज, बाँके								
अ	पूँजिगत अन्तर्गतका कार्यक्रम								
१	उन्नत नक्ष सुधार अन्तर्गत Pit Tag Reader/Scanner खरिद	२९५११	संख्या	१	१.७८५७१४	१	१	१.७८६	
२	ग्रास कटर मेशिन खरिद	२९५११	संख्या	१	१.७८५७१४	१	१	१.७८६	
३	फार्म फेन्सिङ्ग	२९६११	मिटर	८१५	८०.३५७१४	४५	०	०	
४	कार्यालय प्रमुख आवास भवन सुदृढीकरण	२९६२१	संख्या	१	६.९२८५७१	५	१	८.९२९	
५	फार्म भित्र बाटो मर्मत सुधार	२९६२१	मिटर	२५०	७.१४२८५७	४	२५०	७.१४३	
आ	पूँजिगत खर्च अन्तर्गतका कार्यक्रमको जम्मा				१००	५६		१९.६४	
क	चालु खर्च अन्तर्गतका कार्यक्रमहरु			-	-	-	-	-	
ख	चालु खर्च अन्तर्गतका कार्यक्रमको जम्मा			-	-	-	-	-	
ग	कूल जम्मा खर्च (क+ख)				१००	५६		१९.६४	
९	मत्स्य विकास केन्द्र, गेटा, कैलाली								
अ	पूँजिगत अन्तर्गतका कार्यक्रम								
१	उन्नत नक्ष सुधार अन्तर्गत Pit Tag Reader/Scanner खरिद	२९५११	संख्या	१	१.७९	१	१	१.७८६	
२	नयाँ नर्सरी पोखरी निर्माण	२९६११	संख्या	८	७१.४३	४०	०	०	
३	फिडिङ्ग क्यानल निर्माण	२९६११	मिटर	५००	८.९३	५	०	०	
४	स्यालो बोरिङ्ग	२९६११	संख्या	२	८.९३	५	२	८.९२९	
५	ह्याचरी सुदृढीकरण	२९६२१	संख्या	१	८.९३	५	०	०	
आ	पूँजिगत खर्च अन्तर्गतका कार्यक्रमको जम्मा				१००	५६		१०.७१	
क	चालु खर्च अन्तर्गतका कार्यक्रमहरु			-	-	-	-	-	
ख	चालु खर्च अन्तर्गतका कार्यक्रमको जम्मा			-	-	-	-	-	
ग	कूल जम्मा खर्च (क+ख)				१००			१०.७१	

३.४ मत्स्य विकास निर्देशनालय र अन्तर्गतका कार्यालयहरूको २०७४ असार मसान्त सम्मको बेरुजुको स्थिति

क्र. स.	कार्यालयहरूको नाम	गत आ.व. सम्मको बेरुजु रकम	यस आ.व.को थप बेरुजु रकम	जम्मा बेरुजु रकम	असूली	नियमित	केन्द्रियत हसिलमा लगत कसेको	जम्मा फछोट र	फछोटहुन बाकी र	फछोट प्रतिशत	कैफियत
१	मत्स्य विकास निर्देशनालय, बालाजु	१०८५६५१.२६	२९०९००६	३९९४६५७.२६	२०३७४७७.५७	१९५७१७९.६९	-	०	३९९४६५७.२६	०	फछोटमा लागि पठा भएको ३०५९८१.५५
२	राष्ट्रिय प्राकृतिक तथा कृषि जलाशय मत्स्य विकास कार्यक्रम, बालाजु	१५५३३६.३९	०	१५५३३६.३९	-	-	-	०	१५५३३६.३९	०	
३	केन्द्रीय मत्स्य प्रयोगशाला, बालाजु	१०७६२.५८	१६२०	१२३८२.५८	१२३३१.८३	६८७३.१३	-	१६२०	१०७६२.५८	१३.०८	
४	मत्स्य विकास केन्द्र, फत्तेपुर, सप्तरी	१११२८४९.८०	०	१११२८४९.८०	-	-	-	२५०००	१०८७८४९.८०	२.२५	
५	मत्स्य विकास केन्द्र, लाहान, सिराहा	१८१९८३.३६	०	१८१९८३.३६	-	-	-	०	१८१९८३.३६	०	
६	मत्स्य विकास तथा तालिम केन्द्र, जनकपुर	४१३८७५.७४	४८५००	४६२३७५.७४	-	-	-	०	४६२३७५.७४	०	
७	मत्स्य विकास केन्द्र, हेटौँडा	१८०३०१.७९	६८८१५०	८६८४५१.७९	-	-	-	६८५३५०	१८३१०१.७९	७८.९२	
८	मत्स्य विकास केन्द्र, भण्डारा, चितवन	०.००	१००००	१००००.००	-	-	-	०	१००००.००	०	
९	मत्स्य विकास केन्द्र, भैरहवा	२५४९५.५०	०	२५४९५.५०	-	-	-	०	२५४९५.५०	०	
१०	मत्स्य विकास केन्द्र, महादेवपुरी, बाँके	७८३४९.४६	०	७८३४९.४६	-	-	-	०	७८३४९.४६	०	
११	मत्स्य विकास केन्द्र, गेटा, धनगढी	०.००	०	०.००	-	-	-	०	०.००		
१२	चिसो पानी मत्स्य विकास केन्द्र, बेलटारी, स्याङ्जा	०.००	०	०.००	-	-	-	०	०.००		
१३	रिजरभ्वार मत्स्य विकास केन्द्र, कुलेखानी, मकवानपुर	५४९७.२०	०	५४९७.२०	-	-	-	०	५४९७.२०	०	
जम्मा		३२५०१०३.०८	३६५७२७६	६९०७३७९.०८	-	-	-	७१९७०	६९५४०९.०८	१०.३१	

३.५ वार्षिक बजेट, निकास र खर्च तथा भारत र वित्तीय प्रगति (ब.उ.शि.३१२११०)

क्र. स.	कार्यालयको नाम	वार्षिकविनियोजित बजेट			वार्षिकनिकास/खर्च			वित्तीय प्रगति %	भारत प्रगति %
		चाँलु	पूँजिगत	जम्मा	चाँलु	पूँजिगत	जम्मा		
१	मत्स्य विकास निर्देशनालय, बालाजु	३३०४९.३	१००	३३१४९.३	३२१४३.३	९९.४४	३२२४२.८१	९७.२७	९७.६२
२	राष्ट्रिय प्राकृतिक तथा कृत्रिम जलाशय मत्स्य विकास कार्यक्रम, बालाजु	१९००७	३३०	१९३३७	१६२०५.५	३३०.००	१६५३५.४७	८५.५१	८३.७६
३	केन्द्रीय मत्स्य प्रयोगशाला, बालाजु	११०९१.७	७६५५	१८७४६.७	१०६२१.९	७७२०.५१	१८३४२.४२	९७.८४	९९.५
४	मत्स्य विकास केन्द्र, फत्तेपुर, सप्तरी	१३५०८.५	२५२५	१६०३३.५	१३४८०	२५२५.००	१६००५.००	९९.८२	१००
५	मत्स्य विकास केन्द्र, लाहान, सिराहा	७४९८.५	३४२५	१०९२३.५	७१२३.६३	३२०६.३१	१०३२९.९४	९४.५७	६९.४९
६	मत्स्य विकास तथा तालिम केन्द्र, जनकपुर	२५२४४	२७००	२७९४४	२४७९६.५	२६९५.०६	२७४९१.५८	९८.३८	९०
७	मत्स्य विकास केन्द्र, हेटौडा	१५५१६.५	३७७५	१९२९१.५	१४५१०.४	२५२२.०५	१७०३२.४४	८८.२९	१००
८	मत्स्य विकास केन्द्र, भण्डारा, चितवन	११३८३.२	१४७०	१२८५३.२	११२७८.२	१४६३.०९	१२७४१.३०	९९.१३	१००
९	मत्स्य विकास केन्द्र, भैरहवा	१८०८६.५	२६००	२०६८६.५	१७९९३.९	२१८९.३४	२०१८३.१९	९७.५७	९०.८
१०	मत्स्य विकास केन्द्र, महादेवपुरी, बाँके	७८१६	१४७५	९२९१	७३९८.८४	१४७३.६०	८८७२.४४	९५.४९	१००
११	मत्स्य विकास केन्द्र, गेटा, धनगढी	१२१९९.५	१४५०	१३६४९.५	११३५२.८	१२०४.६५	१२५५७.४१	९२.००	१००
१२	चिसो पानी मत्स्य विकास केन्द्र, बेलटारी, स्याङ्जा	४०४४	८५	४१२९	३९३२.१३	८५.००	४०१७.१३	९७.२९	१००
१३	रिजरन्वायर मत्स्य विकास केन्द्र, कुलेखानी, मकवानपुर	७२५१	१०६०	८३११	६३७४.०९	५४४.१२	६९१८.२२	८३.२४	१००
१४	२७ जिल्ला कृषि विकास कार्यालय	९२२५०	०	९२२५०	८०२३८.७	०.००	८०२३८.६६	८६.९८	८६.८
	४० वटा कार्यालयहरूको जम्मा	२७७९४६	२८६५०	३०६५९६	२५७४५०	२६०५८.१६	२८३५०८.००	९२.४७	९२.०

३.६ खर्चको फाँटवारी

३.६.१ ब.शि.नं.३१२११०/३ (चालु खर्चअन्तर्गत) २०७३ असार महिनासम्मको खर्चको फाँटवारी

शिर्षक	कार्यालय	निर्देशनालय	राष्ट्रिय कौ.	प्रयोग शाला	फत्तेपुर	लहान	जनकपुर	हेटौडा	भाङारा	भैरहवा	नेपाल गञ्ज	धनगढी	कुले खानी	मिर्भि	जि.क. वि.का	जम्मा
नं.	वार्षिक वजेट	३३०४९	१९००७	११०९२	१३५०८.५	७४९८.५	२५२४४	१५५१६.५	११३८३	१८०८६	७८१६	१२२००	७२५१	४०४४	९२३५०	२७८०६
२२१११	तलव	६९५४.३३	५९५१.६८	४९५३.६५	३८२९	३२५७.७७	८३६५.६४	४८२७.०८४	४०२४.६	५५९३	२७१५.३	४४३८.८३	३१८२.४	१४९४.७९		५९३८८
२२११३	महंगाभत्ता	१८७.६	१५६.४	१४९	१२१	९८	२७१	१३८.८५२	१२३.९	१६७	९२.५६६	१३९.९	१०९.४२९	४६.४३३		१८०१.१
२२११९	अन्य भत्ता	३६.५		२१.६	१५	१२	१५	१२	२५	२३.६	२५	१७.९	४	६		२१३.६
२२१२१	पोषाक	१२७.५	९०	९७.५	९४.५	७७.५	१६५	८४.८५	११०	१०५	७५	१००	८५	३५		१२४६.९
२२१११	धाराविजुली	८४.५१८	१२८.६५८	५१२.२१८	२५६	९१.४	३३६	३३३.९२	५३२	५७३	१८९	२७५	५०	२८.९९८		३३९०.७
२२११२	संचार	१७०.२५८	७९.२४३	१०६.६३	१४४	१२५.३७६	१६८	१०८	१०४.८६	१३२	८४	१२०	३४.५	५३.९५२		१४३१.१
२२१२१	घरभाडा								०					६१.१६६		६१.१६६
२२१२२	अन्य भाडा	१०५		९०					०							१९५
२२२११	ईन्धन	७४९.२५६	४४३.९७६	२०५.२८१	३७५	१८६.१५७	३०१	२५८.३९४	१८९.९४	३८८	२२४	२९३	७४.६७	४७.९४		३७३७.४
२२२१२	मर्मत	४१०	४३४.०१४	४४९.१५२	४५०	२९०	६१०	५८९.९९३	३४४.९६	५०४.८१	३०३	३००	२४९.१३२	१००		५०४५.१
२२२१३	बीमा	४२	४१.२१५	३५.६८७	१००		०	१३.६८४	६.१७५	३३.३४४	२०	१५.७४३	१५.४२५	४		३२७.२७
२२३११	का. सन्चालन	३९९.८५८	३६०.७५६	१६२.६४४	३००	१३०	३८०	२४९.९६	३७४.६९	३७४.६९	१५०	४००	१५३.९२५	८३		३४७४.८
२२३१४	ईन्धन अन्य	२.८५	५.६४	१४.४५९	११६	१११.८२८	१५४	१३५.७९९	१०५.९१	९६.३४१	१००	११८	९.९९७	६		९७७.१३
२२४११	सेवा परामर्श	१६३१.८८							०							१६३१.९
२२४१२	अन्य सेवा	५६९.९४	४०३.६२	१३७३.७३	१६२०	३१२	९९५.७५	१४२९.२०३	१२७७.९	१४४४.१	९७१	९२९.८८३	४१७	४४२.०६६		१२१८६
२२५११	क. तालिम						१७६९.९५									१७६९.९
२२५१२	सि. विकास	१००	२५०	४५	१२७५	४५०	४६७.०२	८६४	२९२.६७	१२६५	५२५	८२५		५००		११०९९
२२५२१	उत्पादन खर्च			६६६.२५१	३५५०	१३५०	५२५७.७९	४३१७.९१३	२९९०	४५९.९४	१२०५	२७३८	३४५.७१४	९९		२७१२९
२२५२२	कार्यक्रमखर्च	४७९.९४८	१५१८.३१	११८२.५८	२९०	१६५	४४९.७	२५५	२९२.७८	१७७९.८	१५२	१४५	२१०.०२१	१७९.९९२		७१००.१
२२६११	अ. मु. खर्च	१८९०	११९२.२	५००.४९	३३६	१५४	६०६	५७९.७२८	२८०	४२०	२५०	३००	२७२.९	२५२		७०३३.३

शिर्षक	कार्यालय	निदेशनालय	राष्ट्रिय क्र.	प्रयोग शाला	फत्तेपुर	लहान	जनकपुर	हेटौडा	भण्डारा	भैरहवा	नेपाल गञ्ज	धनगढी	कुले खानी	मिर्भि	जि.क. वि.क्रा	जम्मा
२२६१२	सरुवा भ्रमण	१८४	३३९.७५५	३२	२२०	१८४	४०	९.४५५	१९०	२८०	१८०	१०५	१०१.३५५	१०९.८		१९७५.४
२२७११	विविध	७१.८६	५९.९९९	२४	२४	२४	४८	३०	२४	३०	२१	२४	२४	१८		४२२.८६
२६४१३	अन्य अनुदान	१७९४६.१	४७४९.९७	०	३६४.५	१०३.५	१९८	३९२.५४१	१०३.५	१८४.५	११७	६७.५	१०२४.६२	३६४	८०२३९	१०५८५.४
चालु जम्मा		३२१४३	१६२०५	१०६२२	१३४८०.०	७१२३.६	२४८०७.८	१४५१०.४२	११२७८	१७९९४	७३९९	११३५३	६३७४.१	३९३२.१	८०२३९	२५७४६१

३.६.२ ब.शि.नं.३१२११०/४ (पूँजिगत खर्च अन्तर्गत) २०७३ असार महिनासम्मको खर्चको फाँटवारी

शिर्षक	कार्यालय	निदेशनालय	राष्ट्रिय क्र.	प्रयोगशाला	फत्तेपुर	लहान	जनकपुर	हेटौडा	भण्डारा	भैरहवा	नेपालगञ्ज	धनगढी	कुलेखानी	मिर्भि	जम्मा
नं.	वार्षिक बजेट	१००	३३०	७६५५	२५२५	३४२५	२७००	३७७५	१४७०	२६००	७०७५	१४५०	१०६०	८५.००	३४२५०
२९३११	फर्निचर	०			०	०	०	०	०	०	०	०	५०	०.००	५०
२९५११	मेशिनरी	९९.४४	३३०	१९३.६७६	९७५	२२५	३९९.४५	१००	१४४.९९८	१००	१७५		२४८.७	८५.००	३०७६
२९६११	सार्वजनिक			४९८.७३९	८५०	७३६.१	५४९.६५५	२०७४	१२९९.८५	०	२९८.८१		९७.६		५१०५
२९६२१	पूँजिगत			४५८.६६१	७००	४४६.८	१७४५.९६	३४८.१	१२९९.८५	१८९४.४४	९९९.७९	१२०४.६	६५५.८		९७५४
२९२२१	भवन			६४८८.५१	०	१७९८	०	०							८२८७
२९४११	सवारी				०		०	०	१८.२४९	१९४.८९९					२१३.१
जम्मा		९९.४४	३३०	७६३९.६	२५२५	३२०६	२६९५.१	२५२२.०	१४६३.१	२१८९.३४	१४७४	१२०५	१०५२	८५.०	२६४८५
कुल जम्मा खर्च		३२२४२.८	१६५३५	१८२६१.५	१६००५	१०३३०	२७५०२.९	१७०३२	१२७४१.३	२०१८३.२	८८७२.४	१२५५७	७४२६	४०१७	२८३९४६

३.७ निर्देशनालय र अन्तर्गतका कार्यालयहरूको संकलित गैर कर राजश्वको विवरण

क्र.सं.	कार्यालय	रकम रु. हजारमा	कैफियत
१	मत्स्य विकास निर्देशनालय, बालाजु	०	
२	राष्ट्रिय प्राकृतिक तथा कृत्रिम जलाशय मत्स्य विकास कार्यक्रम, बालाजु	८.९८	
३	केन्द्रीय मत्स्य प्रयोगशाला, बालाजु	९७०.९९	
४	मत्स्य विकास केन्द्र, फत्तेपुर, सप्तरी	२३८५.९९	
५	मत्स्य विकास केन्द्र, लाहान, सिराहा	८२०.७९	
६	मत्स्य विकास तथा तालिम केन्द्र, जनकपुर	३३९५.७५	
७	मत्स्य विकास केन्द्र, हेटौँडा	४०२५.८६	
८	मत्स्य विकास केन्द्र, भण्डारा, चितवन	३०९०.३५	
९	मत्स्य विकास केन्द्र, भैरहवा	४९९०.७९	
१०	मत्स्य विकास केन्द्र, महादेवपुरी, बाँके	९९६७.५२	
११	मत्स्य विकास केन्द्र, गेटा, धनगढी	३५३३.९४	
१२	चिसो पानी मत्स्य विकास केन्द्र, बेलटारी, स्याङ्जा	०.००	
१३	रिजरभायर मत्स्य विकास केन्द्र, कुलेखानी, मकवानपुर	२९६.४५	
जम्मा		२३५६७.३४	

३.८ मत्स्य विकास कार्यक्रम सन्चालनको क्रममा देखा परेका समस्या र समाधानका प्रयासहरू

क्र.सं.	समस्या/ पर्न गएको असर	समाधानका प्रयासहरू
१	केही मत्स्य विकास केन्द्रहरूका सवारी साधनहरू नभएको, भएको पनि विप्रेको र पुरानो भै काम नलाग्ने अवस्थामा रहेकाले कार्यक्रम संचालनमा बाधा परेको।	सवारी साधन मर्मत सम्भार गर्न पर्याप्त बजेटको व्यवस्था हुनु पर्ने र नयाँ सवारी साधनहरू खरिद गर्ने कार्यक्रम राखिनु पर्ने देखिन्छ।
२	भौतिक संरचना: कतिपय केन्द्रहरूको पोखरी, भवन, फिडिङ क्यानल, ह्याचरी जस्ता भौतिक संरचनाहरू जिर्ण भई मर्मत गर्न नसक्दा कार्यक्रम संचालन गर्न बाधा परेको।	मर्मतको लागि क्रमिक रूपमा भएपनि थप बजेटको व्यवस्था हुनुपर्ने देखिन्छ र भौतिक संरचनाहरूको निर्माणतर्फ बजेट व्यवस्थाको पहल भइरहेको छ।
३	पानीको समस्या: मत्स्य विकास केन्द्रहरूमा पानीको स्रोत भएता पनि ती स्रोतहरू क्रमशः सुक्ने अवस्थामा पुगेकोले मर्मत संभार गर्नु पर्ने र कतिपय केन्द्रहरूमा पानीको स्रोत व्यवस्थापन तर्फ बजेटको अभावले गर्दा मत्स्य बिज एवं प्रविधि परिमार्जन जस्ता कार्यक्रमहरू सञ्चालनमा असर परेको।	हाल आसिक रूपमा काम चलाईएको। सो मर्मतको लागि र नयाँ निर्माणको लागि क्रमिक रूपमा बजेटको व्यवस्थाको प्रयास भइरहेको छ।
४	बार बन्देजको व्यवस्था: मत्स्य विकास केन्द्रहरूमा पूर्ण बार बन्देजको व्यवस्था हुन नसक्दा मत्स्यबिज उत्पादन र प्रविधि परिमार्जन जस्ता कार्यक्रमहरूबाट उत्पादित वस्तुहरू चोरी हुनबाट जोगाउन कठिन भएको छ।	सीमित बजेटबाट मर्मत गरी आंशिक रूपमा काम चलाईएको र सो मर्मतको लागि क्रमिक रूपमा भएपनि बजेटको व्यवस्थाको प्रयास भइरहेको छ।

क्र.सं	समस्या/ पर्न गएको असर	समाधानका प्रयासहरू
५	कर्मचारी व्यवस्थापन: कर्मचारीहरूको बृत्ति विकास अवसर उपलब्ध गराउने सन्दर्भमा तथा सुरुवामा मत्स्य विकास निर्देशनालयलाई कतिपय अवस्थामा जानकारी नहुँदा फार्म सञ्चालनमा सिधै असर पर्न गएको छ।	यस्ता कार्यहरूमा मत्स्य विकास निर्देशनालयले कृषि विभागसँग समन्वय गरी दीर्घकालीन योजना बनाई समस्या समाधानमा पहल गर्न उपयुक्त हुने।
६	फार्म संचालनका अन्य समस्या: केन्द्रहरूमा काम गर्दा प्राय जसो पानीमा रही काम गर्नु पर्ने, प्रयोगशालामा रासायनहरू प्रयोग गर्दा जोखिम हुन सक्ने, कार्यालय समयभन्दा अतिरिक्त काम गर्दाको अतिरिक्त भत्ताको व्यवस्था नहुनु, कार्यरत समयमा जलीय विषालु जीवले टोक्दा समेत तुरुन्त प्राथमिक उपचारको व्यवस्था नहुनु।	बीमा, अतिरिक्त समय काम गर्दाको भत्ता एवं जोखिम भत्ता आदिको व्यवस्था हुनु पर्ने।
७	नीतिगत सम्बन्धी: मत्स्य विकास, प्रसार, संरक्षण र जैविक विविधता सम्बन्धी कतिपय ऐन, नियम र आदेशहरू बन्न नसक्नु र विद्युत महशुलमा पचास प्रतिशत छुट समेत हुनु पर्ने र भएकाहरूको पनि कार्यान्वयनमा नआएको हुनाले यस क्षेत्रमा समस्या देखिएको छ।	आवश्यक ऐन, नियम र आदेशहरू तर्जुमा परिमार्जन गरी कार्यान्वयन गर्न सम्बन्धित सबैपक्षले पहल गर्ने र विद्युत महशुलमा पचास प्रतिशत छुटको व्यवस्था हुनु पर्ने।

मन्त्रालयस्तरीय समस्या समाधान समितिमा पेश गर्नुपर्ने समस्याहरू

- राष्ट्रिय कृषि नीतिले मत्स्य पालनलाई कृषिको रूपमा परिभाषित गरेतापनि कृषि प्रयोजनका लागि दिईने विद्युत महसुल सहूलियत मत्स्य पालक कृषक/व्यवसायीलाई विद्युत प्राधिकरणबाट विद्युत महशुलमा पचास प्रतिशत छुट समेत हुनु पर्ने र भएकाहरूको पनि कार्यान्वयनमा नआएको हुनाले यस क्षेत्रमा समस्या देखिएकोछ। मत्स्य पालक कृषकलाई विद्युत महशुलमा कृषि मिटर सरह पचास प्रतिशत छुटको व्यवस्था हुनु पर्ने।
- जलीय वातावरण एवं जलीय जैविक विविधताको संरक्षण सम्बर्धन गर्नका लागि स्पष्ट निकायको बारेमा अन्यौलता हुँदा जलीय जीव एवं वातावरण दुवै संकटपूर्ण अवस्थामा पर्दै गएकोले सो सम्बन्धमा स्पष्ट जिम्मेवारी किटान हुनुपर्ने।
- पशु स्वास्थ्य ऐनले मत्स्य क्षेत्रलाई समेटेको तर व्यवहारमा यस सम्बन्धी प्राय जसो कार्य पशुपंक्षी प्राविधिकले नै गर्ने गरेकोले मत्स्य सम्बन्धी सबै कार्यका लागि मत्स्य प्राविधिकलाई नै अधिकार सम्पन्न बनाइनु पर्ने।

भाग ४ विगत पाँच वर्षको बजेट, निकाशा/खर्च र राजस्व तथा माछा भुरा र खाने माछा उत्पादन वितरणको विवरण

४.१ कार्यालयगत बजेट तथा निकासा/खर्च

क्र. सं.	मत्स्य विकास केन्द्रको नाम	आ.व. २०६९/७०		आ.व. २०७०/७१		आ.व. २०७१/७२		आ.व. २०७२/७३		आ.व. २०७३/७४	
		निकासा/खर्च	बजेट	निकासा/खर्च	बजेट	निकासा/खर्च	बजेट	निकासा/खर्च	बजेट	निकासा/खर्च	बजेट
१	मत्स्य विकास निर्देशनालय, बालाजु		३६३१४.००	३६२३९.००	१५०१५.००	१४२४१.००	३७०५७२.००	२४५९८३.३६	३३१४९.३०	३२२४२.८१	
२	राष्ट्रिय प्राकृतिक तथा कृत्रिम जलाशय मत्स्य विकास कार्यक्रम, बालाजु		१९४६६.००	१८०८२.००	१२८४२.००	११५४८.००	३००८६.००	१७१३२.६८	१९३३७.००	१६५३५.४७	
३	केन्द्रीय मत्स्य प्रयोगशाला, बालाजु		१७९९३.००	११९३७.००	७६५३.००	७६२२.००	९४०१.००	८५१९.७२	१८७४६.७०	१८३४२.४२	
४	मत्स्य विकास केन्द्र, फत्तेपुर, सप्तरी		१७००१.००	१३२४९.००	९३९६.००	९३३१.००	१६२९०.००	१५६५१.४६	१६०३३.५०	१६००५.००	
५	मत्स्य विकास केन्द्र, लाहान, सिराहा		१०१५४.००	९४४१.००	५९३७.००	६०५५.००	१००३०.००	९०९३.३३	१०९२३.५०	१०३२९.९४	
६	मत्स्य विकास तथा तालिम केन्द्र, जनकपुर		२९४३२.००	२४३८२.००	१६९५५.००	१६९७२.२५	२९५३५.००	२२५९१.६४	२७९४४.००	२७४९१.५८	
७	मत्स्य विकास केन्द्र, हेटौडा		१९८१३.००	१४६११.००	११६९८.००	९९९०.००	२४१२१.००	१८९१४.२२	१९२९१.५०	१७०३२.४४	
८	मत्स्य विकास केन्द्र, भण्डारा, चितवन		१३०६२.००	१२१६६.००	९४१७.००	९३६०.००	२२५४३.००	१४७३५.७६	१२८५३.२०	१२७४१.३०	
९	मत्स्य विकास केन्द्र, भैरहवा		२१९५३.००	१९४८९.००	१५०५७.००	१४८९०.००	१८१६६.००	१७४६६.८९	२०६८६.५०	२०१८३.१९	
१०	मत्स्य विकास केन्द्र, महादेवपुरी, बाँके		१४०७१.००	१३४१०.००	७४११.००	७१८०.००	१०५१३.००	९४९९.८६	९२९१.००	८८७२.४४	
११	मत्स्य विकास केन्द्र, गेटा, धनगढी		१६१७१.००	१६७८४.००	११४५१.००	१०८०९.००	१४८८५.००	११८६४.८६	१३६४९.५०	१२५५७.४१	
१२	त्रिसोपानी मत्स्य विकास केन्द्र, बेलटारी, स्याङ्जा		२४०१.००	२१३८.००	२३९०.००	२२०९.००	३६०६.००	३२७९.८६	४१२९.००	४०१७.१३	
१३	रिजरभ्वार मत्स्य विकास केन्द्र, कुलेखानी, मकवानपुर		४७५१.००	४२३३.००	४६४६.००	४०४२.००	५४४५.००	४६६१.७२	८३११.००	६९१८.२२	
१४	जिल्ला कृषि विकास कार्यालय २७										
जम्मा			२२२५८२.००	१९६१६१.००	१२९८६८.००	१२४२४९.२५	५६५२१३.००	३९९३९५.३६	३०६५९५.७०	२८३५०८.००	

४.२ उत्पादन सामग्री खर्च र राजश्वको विवरण (रकम रु. हजारमा)

क्र. सं.	कार्यालयको नाम	आ.व. २०६९/७०			आ.व. २०७०/७१			आ.व. २०७१/७२			आ.व. २०७२/७३			आ.व. २०७३/७४		
		उत्पादन सामग्रीको खर्च रकम	जम्मा राजश्व रकम	तुल नात्मिक प्रतिशत	उत्पादन सामग्रीको खर्च रकम	जम्मा राजश्व रकम	तुल नात्मिक प्रतिशत	उत्पादन सामग्रीको खर्च रकम	जम्मा राजश्व रकम	तुल नात्मिक प्रतिशत	उत्पादन सामग्रीको खर्च रकम	जम्मा राजश्व रकम	तुल नात्मिक प्रतिशत	उत्पादन सामग्रीको खर्च रकम	जम्मा राजश्व रकम	तुल नात्मिक प्रतिशत
१	निर्देशनालय					५.१०			१३.००			३०.००			०.००	०.००
२	राष्ट्रिय कार्यक्रम					६.९०			०.००			४.९६			८.९८	०.००
३	प्रयोगशाला					६६३.७८			६७९.००			६८६.०१			६८५.००	८४.७८
४	फतेपुर					२१४५.००			२६२५.००			२९२१.५४			२४५३.००	९११.३०
५	लहान					१३७५.००			१३७५.००			११९८.४२			१३४१.००	९७.३१
६	जनकपुर					३२३३.८९			३४००.००			४२५२.००			३०६३.००	७२.०४
७	हेटौडा					२७५०.००			१९८४.०४			२९१२.००			३३१४.००	१३.८०
८	भण्डारा					२०५७.३१			२२८५.००			२९१९.१८			३०६५.००	१४०.६४
९	भैरहवा					४०२०.००			४३८१.९७			४२४२.४१			४५४१.००	१०८.३८
१०	शम्सेराञ्ज					११३९.६३			१२००.००			१०५७.१५			१०६९.००	१००.८५
११	गैटा					१९७०.००			२४५०.००			३०६०.००			३०६०.००	१००.२६
१२	मिर्मी								०.००			०.००			०.००	०.००
१३	कुलेखानी					२३०.००			२६०.००			२२५.००			१४७.००	६५.३३
	जम्मा					१९५८४.६०			२०६४०.००			२४१३०.००			२४५६७.२	९०.८९

४.३ ह्याचलिङ्ग उत्पादन तथा वितरण (संख्या हजारमा)

क्र. सं.	मत्स्य विकास केन्द्रको नाम	आ.व.				
		२०६९/७०	२०७०/७१	२०७१/७२	२०७२/७३	२०७३/७४
१	मत्स्य विकास निर्देशनालय, बालाजु	०	०	०	०	०
२	राष्ट्रिय प्राकृतिक तथा कृत्रिम जलाशय मत्स्य विकास कार्यक्रम, बालाजु	०	०	०	०	०
३	केन्द्रीय मत्स्य प्रयोगशाला, बालाजु	०	०	०	०	०
४	मत्स्य विकास केन्द्र, फत्तेपुर, सप्तरी		८०००	२००००	१००००	१००००
५	मत्स्य विकास केन्द्र, लाहान, सिराहा		४०००.२५	७६५०	१०००१	१००१३
६	मत्स्य विकास तथा तालिम केन्द्र, जनकपुर	३०४००	३०३००	३०१७५	३५५००	३६४००
७	मत्स्य विकास केन्द्र, हेटौडा	४२१५०	२९२५०	३३८२५	३२६६५	६०३२५
८	मत्स्य विकास केन्द्र, भण्डारा, चितवन	७०५०	१५५६५	२१९८०	३५०००	३०५७५
९	मत्स्य विकास केन्द्र, भैरहवा	२५८००	२८४००	४१६२५	४१८७५	४२०००
१०	मत्स्य विकास केन्द्र, महादेवपुरी, बाँके		४०००	६०४०	६३२५	१००७५
११	मत्स्य विकास केन्द्र, गेटा, धनगढी		१३०८०	१४०७५	१५१५०	२१४५०
१२	चिसोपानी मत्स्य विकास केन्द्र, बेलटारी, स्याङ्जा		०	०	०	०
१३	रिजरभवायर मत्स्य विकास केन्द्र, कुलेखानी, मकवानपुर		०	०	०	०
जम्मा			१३२५९५	१७५३७०	१८६५१६	२२०८३८

४.४ फ्राइ उत्पादन तथा वितरण (संख्या हजारमा)

क्र. सं.	मत्स्य विकास केन्द्रको नाम	आ.व.				
		२०६९/७०	२०७०/७१	२०७१/७२	२०७२/७३	२०७३/७४
१	मत्स्य विकास निर्देशनालय, बालाजु	०	०	०	०	०
२	राष्ट्रिय प्राकृतिक तथा कृत्रिम जलाशय मत्स्य विकास कार्यक्रम, बालाजु	०	०	०	०	०
३	केन्द्रीय मत्स्य प्रयोगशाला, बालाजु		४८३	४०१	४१६	४०२
४	मत्स्य विकास केन्द्र, फत्तेपुर, सप्तरी		१५००	२५००	१५००	१५००
५	मत्स्य विकास केन्द्र, लाहान, सिराहा		१५६४	१०४८	१०१६	१०३
६	मत्स्य विकास तथा तालिम केन्द्र, जनकपुर	२२२२	२४४२	२४००	२६७३	२५००
७	मत्स्य विकास केन्द्र, हेटौडा	१७३५	१७०३	२०१५	२५११	२५१८
८	मत्स्य विकास केन्द्र, भण्डारा, चितवन	२४१७	३०१५	४०७४	३८११	४०३६
९	मत्स्य विकास केन्द्र, भैरहवा	३११८	१५००	१६०९	१५४१	१५२०
१०	मत्स्य विकास केन्द्र, महादेवपुरी, बाँके		१२२५	१२१५	१५०५	१५०५
११	मत्स्य विकास केन्द्र, गेटा, धनगढी		२०३०	२२५०	२००९	२२११
१२	चिसोपानी मत्स्य विकास केन्द्र, बेलटारी, स्याङ्जा		०	०	०	०
१३	रिजरभवायर मत्स्य विकास केन्द्र, कुलेखानी, मकवानपुर		०	०	०	०
जम्मा			१५४६२	१७५१२	१६९८२	१६२९५

४.५ फिङ्गरलिङ उत्पादन तथा वितरण (संख्या हजारमा)

क्र. सं.	मत्स्य विकास केन्द्रको नाम	आ.व.				
		२०६९/७०	२०७०/७१	२०७१/७२	२०७२/७३	२०७३/७४
१	मत्स्य विकास निर्देशनालय, बालाजु	०	०	०	०	०
२	राष्ट्रिय प्राकृतिक तथा कृत्रिम जलाशय मत्स्य विकास कार्यक्रम, बालाजु	०	०	०	०	०
३	केन्द्रीय मत्स्य प्रयोगशाला, बालाजु		५०६	४००	४५४	४०८
४	मत्स्य विकास केन्द्र, फत्तेपुर, सप्तरी		१२००	२०००	२१००	३०००
५	मत्स्य विकास केन्द्र, लाहान, सिराहा		५६०	१००१	१००६	४१६
६	मत्स्य विकास तथा तालिम केन्द्र, जनकपुर	५०४	६०९	१६०१	३०००	१४००
७	मत्स्य विकास केन्द्र, हेटौडा	५७३	७०३	३७१	१०१४	१०६६
८	मत्स्य विकास केन्द्र, भण्डारा, चितवन	३१५	५३८	६१५	५१५	८१८
९	मत्स्य विकास केन्द्र, भैरहवा	११३३	२०००	२७४१	२६२१	२८८९
१०	मत्स्य विकास केन्द्र, महादेवपुरी, बाँके		५६९	६०४	६११	६११
११	मत्स्य विकास केन्द्र, गेटा, धनगढी		१५००	२००४	२५४७	२७०५
१२	चिसोपानी मत्स्य विकास केन्द्र, बेलटारी, स्याङ्जा		०	०	०	०
१३	रिजरभवायर मत्स्य विकास केन्द्र, कुलेखानी, मकवानपुर		३०	५०	०	०
जम्मा			८२१७	११३८८	१३८६८	१३३१४

४.६ खाने माछा उत्पादन तथा वितरण (के.जी.)

क्र. सं.	मत्स्य विकास केन्द्रको नाम	आ.व.				
		२०६९/७०	२०७०/७१	२०७१/७२	२०७२/७३	२०७३/७४
१	मत्स्य विकास निर्देशनालय, बालाजु	०	०	०	०	०
२	राष्ट्रिय प्राकृतिक तथा कृत्रिम जलाशय मत्स्य विकास कार्यक्रम, बालाजु	०	०	०	०	०
३	केन्द्रीय मत्स्य प्रयोगशाला, बालाजु		१२२८	८१३	५१५	६००
४	मत्स्य विकास केन्द्र, फत्तेपुर, सप्तरी		४२५३	१४४०	१०००	२०००
५	मत्स्य विकास केन्द्र, लाहान, सिराहा		२८६.५५	०	२०२	०
	मत्स्य विकास तथा तालिम केन्द्र, जनकपुर	२७००	४८८२	५०५९	३०००	२८००
७	मत्स्य विकास केन्द्र, हेटौडा	८१८२.७	५९७४.७	३६९३	७०३६	७००८
८	मत्स्य विकास केन्द्र, भण्डारा, चितवन	२१८०	२३६४	४८१०	५०४०	३१४१
९	मत्स्य विकास केन्द्र, भैरहवा	२४५४.९	४२७८	४३८०	३५६७.८६	२११८.२
१०	मत्स्य विकास केन्द्र, महादेवपुरी, बाँके		७५५	१००६	५०७	५२०
११	मत्स्य विकास केन्द्र, गेटा, धनगढी		२७०२	१३३०	६७५	१३००
१२	चिसोपानी मत्स्य विकास केन्द्र, बेलटारी, स्याङ्जा	०	०	०	०	०
१३	रिजरभवायर मत्स्य विकास केन्द्र, कुलेखानी, मकवानपुर		७८८	२०४३	८१०	१५००
जम्मा			२७५११.३	२४५७४	२२३५२.८६	२०९८७.२

४.७ दोहोरो मार्ग व्यवस्थापन प्रणाली कार्यक्रम (हेटौंडा) को खाने माछा बिक्रिको विवरण

क्र. स.	विवरण	ईकाई	०६९/०७०		०७०/०७१		०७१/०७२		०७२/०७३		०७३/०७४	
			संख्या	के.जी	संख्या	के.जी	संख्या	के.जी	संख्या	के.जी	संख्या	के.जी
१	कमन कार्प	वटा/के.जी	६००	३२६.५	२५२	१२६.	२६९	२६९.५	२०००	५०३.५	१९५१	७८०.७
२	सिल्भर कार्प	„	३३५०	१०६४.१	७३४	३६७.	५१४६	१३०७.	३९६०	९९१.४	४८७२	२४३५.६
३	बिगहेड कार्प	„	२२६	९०.५	४८८	२४४.	४७२	११८.	६६६	२३५.३	६९१	३४५.५
४	ग्रासकार्प	„	—	—	—	—	—	—	३१६	८०.	७५	३७.४८
५	रहुं	„	११०	२५.५	१६०	५३.५	७५०	२५०.३	५४६२	१४१९.५	८६४	४३२.
६	नैनी	„	११३५	५०९.५	९१६	३०५.	११४९	४८२.५	७१२	१९१.५	२३४०	१०६०.८
७	भाकुर	„	—	—	—	—	६	३.	—	—	—	—
८	टिलापिया	„	२६४५	४१६.६	१३२	३३.	२४३	५८.६	११३६	२८७.	१५३९	३८४.७
जम्मा:	„		८०६६	२४३२.७	२६८२	११२८.५	८०३५	२४८८.९	१४२५२	३७०८.	१२४३२	५४७६.७८

भाग ५ मत्स्य विकास केन्द्रहरूको पोखरीहरूको विवरण

५.१ एकमुष्ट

क्र. सं.	म.वि. के.हर	रिजरभायर		माँउ माछा पोखरी		नर्सरी पोखरी		रियरीङ्ग पोखरी		खाने माछा पोखरी		अनुशन्धान पोखरी		कुल जम्मा पोखरी		कैफियत
		संख्या	जलाशय हे.	संख्या	जलाशय हे.	संख्या	जलाशय हे.	संख्या	जलाशय हे.	संख्या	जलाशय हे.	संख्या	जलाशय हे.	संख्या	जलाशय हे.	
१	फत्तेपुर			११	२.८१०	२२	२.३०५	७	१.०४४	२	१.१७८			४२	७.३३७	
२	लाहान	०		६	०.५५९	४	०.३१९	५	०.७८०	१	०.१४७			१६	१.८०५	
३	जनकपुर			११	२.१५५	१६	१.१५६	३२	३.०१८	२३	६.२६९			८२	१२.६	
४	हेटौडा	४	२.४१	७	१.७८७	११	०.९२५	६	१.७३७	१०	१०.९३६			३८	१७.८	
५	भण्डारा	१	१	६	२.०७१	७	०.४७०	८	२.०७९	१२	१०.८००			३४	१६.४२	
६	भैरहवा			३	०.८०५	८	१.१००	७	१.२०३	२०	१०.४६४	१०	०.४५४	४८	१४.०३	
७	नेपालगंज			६	०.८०९	७	०.३२६	४	०.३०४	१	०.१३८			१८	१.५७७	
८	गेटा			१०	१.६६५	१०	१.४४५	९	०.९८९	७	१.५४८			३६	५.६४७	
९	बालाजु			२	०.३२४	५	०.२१६	२	०.१३७	३	०.२६८	१०	०.०२७	२२	०.९७२	
	जम्मा	५	३.४१०	६२	१२.९८५	९०	८.२६२	८०	११.२९	७९	४१.७५	२०	०.४८१	३३६	७८.१८	
		सिमेटेड-०		सिमेटेड-१०		सिमेटेड-५४		सिमेटेड-८		सिमेटेड-२		सिमेटेड-१०		सिमेटेड-८४		
		सिलपोलि-०		सिलपोलि-१८		सिलपोलि-८		सिलपोलि-१६		सिलपोलि-०		सिलपोलि-०		सिलपोलि-४२		
		अर्देन-५		अर्देन-३४		अर्देन-२८		अर्देन-५६		अर्देन-७७		अर्देन-१०		अर्देन-२१०		
		संचालनमा रहेको-३		संचालनमा रहेको-४०		संचालनमा रहेको-६४		संचालनमा रहेको-५६		संचालनमा रहेको-४६		संचालनमा रहेको-१६		संचालनमा रहेको-२२५		
		संचालनमा नरहेको-१		संचालनमा नरहेको-३		संचालनमा नरहेको-४		संचालनमा नरहेको-२०		संचालनमा नरहेको-१२		संचालनमा नरहेको-०		संचालनमा नरहेको-४०		
		मर्मत गर्नु पर्ने-१		मर्मत गर्नु पर्ने-१९		मर्मत गर्नु पर्ने-२२		मर्मत गर्नु पर्ने-४		मर्मत गर्नु पर्ने-२१		मर्मत गर्नु पर्ने-४		मर्मत गर्नु पर्ने-७१		

५.२ रिजरभवायर पोखरीहरु

प्रदेश नं.	मत्स्य विकास केन्द्र	पोखरीको नाम/कोड नम्बर	जलाशयको				डिलको अवस्था (सिमेन्टड/सिलपोलिन/अर्देन)	पोखरीको अवस्था(संचालन रहेको/नरहेको/मर्मत गर्नु पर्ने)	विगत ५ वर्षमा भएका पुँजीगत सुधारका कार्यक्रमहरु
			क्षेत्रफल (हे.)	लम्वाई (मी.)	चौडाई (मी.)	गहिराई (मी.)			
३	मत्स्य विकास केन्द्र हेटौडा, मकवानपुर	आर १	१.०४४	११६	९०	०.५	अर्देन	मर्मत गर्नु पर्ने	आ.ब ०६९।७० मा गहिराउने तथा डिल सुदृढीकरण
		आर २क	०.४७४	७४	६४	१	अर्देन	संचालनमा रहेको	आ.ब ०७१।७२ मा गहिराउने तथा डिल सुदृढीकरण
		आर २ख	०.३२५	६५	५०	१	अर्देन	संचालनमा रहेको	आ.ब ०७२।७३ मा गहिराउने तथा डिल सुदृढीकरण
		आर ३	०.५७८	१०९	५३	१	अर्देन	संचालनमा रहेको	आ.ब ०६९।७० मा गहिराउने तथा डिल सुदृढीकरण आ.ब ०७३।७४ मा स्पील वे निर्माण
		४	२.४२०३						
	मत्स्य विकास केन्द्र भण्डारा, चितवन	रिजरभवायर	१				अर्देन	वर्षातको पानी जम्मा गर्नको निम्ति यस रिजरभवायरको प्रयोग हुन्छ। भने अहिलेको अवस्थामा प्रयोगमा नआएकाले झाडी उम्रिएर पुगिएको छ	विगत पाँच वर्षमा कुनै पनि सुधार नभएको।
	जम्मा	५	३.४				५		
							सिमेन्टड-०	संचालनमा रहेको-३	विगत ५ वर्षमा सुधार भएको-४
							सिलपोलिन-०	संचालनमा नरहेको-१	विगत ५ वर्षमा सुधार नभएको-१
							अर्देन-५	मर्मत गर्नु पर्ने-१	

५.३ माउ माछा पोखरीहरु

प्रदेश नं.	मत्स्य विकास केन्द्र	पोखरीको नाम/कोड नम्बर	जलाशयको				डिलको अवस्था(सिमेन्ट/सिलपोलिम/अर्देन)	पोखरीको अवस्था(संचालन रहेको/नरहेको/मर्मत गर्नु पर्ने)	बिगत ५ वर्षमा भएको पुँजीगत सुधारका कार्यक्रमहरु	कैफियत
			क्षेत्रफल (हे.)	लम्वाई चौडाई (मी.)	गहिराई (मी.)	गहिराई (मी.)				
२	पुष्पलेश्वर, पुष्पलेश्वर, पुष्पलेश्वर, पुष्पलेश्वर, पुष्पलेश्वर	पि-१	०.१८६	५३	३५	१	अर्देन/भत्केको/औसत१मीटरमात्र चौडाईभएको	संचालनमा रहेको/मर्मत गर्नु पर्ने	नभएको	
		पि-२	०.२५५	६९	३७	१	अर्देन/भत्केको/औसत१मीटरमात्र चौडाईभएको	संचालनमा रहेको/मर्मत गर्नु पर्ने	नभएको	
		पि-५	०.१००	५०	२०	१	सिलपोलिम	संचालनमा रहेको	आ.व.२०७०/०७१ मा सिलपोलिम जडान गरिएको ।	
		पि-६	०.२११	६६	३२	१	अर्देन/भत्केको/पोखरीको गहिराइ कम भएको	संचालनमा रहेको/मर्मत गर्नु पर्ने/गहिराई सुदृढिकरण गर्नु पर्ने	नभएको	
		पि-७	०.१९२	६०	३२	१	अर्देन/भत्केको/पोखरीको गहिराइ कम भएको	संचालनमा रहेको/मर्मत गर्नु पर्ने/गहिराई सुदृढिकरण गर्नु पर्ने	नभएको	
		पि-१३	०.६१८	१०३	६०	०.९	अर्देन/भत्केको/पोखरीको गहिराइ कम भएको	संचालनमा रहेको/मर्मत गर्नु पर्ने/गहिराई सुदृढिकरण गर्नु पर्ने	नभएको	
		पि-२८	०.५३०	७८	६८	०.६	अर्देन/भत्केको/पोखरीको गहिराइ अत्यधिक कम भएको	संचालनमा नरहेको/मर्मत गर्नु पर्ने/गहिराई सुदृढिकरण गर्नु पर्ने	नभएको	
		पि-२९	०.२७३	७८	३५	१	अर्देन/भत्केको/पोखरीको गहिराइ कम भएको	संचालनमा रहेको/मर्मत गर्नु पर्ने/डिल रगहिराई सुदृढिकरण गर्नु पर्ने	नभएको	
		पि-३०	०.०९६	३२	३०	०.९	अर्देन/भत्केको/पोखरीको गहिराइ कम भएको	संचालनमा रहेको/मर्मत गर्नु पर्ने/गहिराई सुदृढिकरण गर्नु पर्ने	नभएको	
		पि-३२	०.०९९	३८	२६	०.९	अर्देन/पोखरीको गहिराइ अत्यधिक कम भएको	संचालनमा नरहेको/मर्मत गर्नु पर्ने/गहिराई सुदृढिकरण गर्नु पर्ने	नभएको	
		पि-३३	०.२६०	५९	४४	०.९	अर्देन/पोखरीको गहिराइ अत्यधिक कम भएको	संचालनमा नरहेको/मर्मत गर्नु पर्ने/गहिराई सुदृढिकरण गर्नु पर्ने	नभएको	
		११	२.८२							
२	मत्स्य विकास केन्द्र लहान, सिरहा	१	०.०५७	४०.२	१४.०६	१.	सिमेन्टेड	संचालनमा रहेको	पोखरी गहिराइएको	
		२	०.१	४०.	२५.	१.	सिमेन्टेड	संचालनमा रहेको	पोखरी गहिराइएको	
		३	०.१०१	४०.	२५.२	१.	सिमेन्टेड	संचालनमा रहेको	प्लाटर गरीएको	
		४	०.१	४०.	२५.०२	१.	सिमेन्टेड	संचालनमा रहेको	प्लाटर गरीएको	

प्रदेश नं.	मत्स्य विकास केन्द्र	पोखरीको नाम/कोड नम्बर	जलाशयको			डिलको अवस्था(सिमेटड/सिलपोलिन/अर्देन)	पोखरीको अवस्था(संचालन रहेको/नरहेको/मर्मत गर्नु पर्ने)	बिगत ५ वर्षमा भएको पुँजीगत सुधारका कार्यक्रमहरु	कैफियत
			क्षेत्रफल (हे.)	लम्बाई चौडाई (मी.) (मी.)	गहिराई (मी.)				
२	मत्स्य विकास केन्द्र, कैलाली प्रदेश	५	०.१०१	४०.२५.२	१.५	सिमेटड	संचालनमा रहेको	प्लाटर गरीएको	
		६	०.१०१	४०.२५.२	१.५	अर्देन	संचालनमा रहेको		
		६	०.५५९						
		६१	०.४०७	६९	१.५	अर्देन	मर्मत गर्नु पर्ने, संचालनमा रहेको	सामान्य मर्मत भएको	
		६२	०.२८१	७२	३९	१.५ सिलपोलिन	मर्मत गर्नु पर्ने, संचालनमा रहेको	सामान्य मर्मत भएको	
		६३	०.१७३	४८	३६	१.३ सिलपोलिन	मर्मत गर्नु पर्ने, संचालनमा रहेको	सामान्य मर्मत भएको	
		६४	०.१७३	४८	३६	१.३ सिलपोलिन	मर्मत गर्नु पर्ने, संचालनमा रहेको	सामान्य मर्मत भएको	
		६५	०.१९६	५६	३५	१.५ सिलपोलिन	मर्मत गर्नु पर्ने, संचालनमा रहेको	सामान्य मर्मत भएको	
		६६	०.१९३	५५	३५	१.५ सिलपोलिन	मर्मत गर्नु पर्ने, संचालनमा रहेको	सामान्य मर्मत भएको	
		६७	०.१८९	५४	३५	१.५ सिलपोलिन	मर्मत गर्नु पर्ने, संचालनमा रहेको	सामान्य मर्मत भएको	
		६८	०.११४	३८	३०	१.५ सिलपोलिन	संचालनमा रहेको	गत वर्षमा सुधार भएको	
		६९	०.०९६	३१	३१	१ अर्देन	मर्मत गर्नु पर्ने, संचालनमा रहेको	सामान्य मर्मत भएको	
		६१०	०.०९३	३१	३०	१ अर्देन	मर्मत गर्नु पर्ने, संचालनमा रहेको	सामान्य मर्मत भएको	
		६११	०.२४१	५६	४३	१.२ अर्देन	मर्मत गर्नु पर्ने, संचालनमा रहेको	सामान्य मर्मत भएको	
		११	२.१५५						
		६	०.११६	६०.५	१९.२	सिमेटड	संचालनमा रहेको		
		८	०.२०७	६१	३४	सिमेटड	संचालनमा रहेको		
		२	०.३२४						
३	मत्स्य विकास केन्द्र, कैलाली प्रदेश	बि.पी १	०.५३	७८	६८	१ अर्देन	मर्मत गर्नु पर्ने		
		बि.पी २	०.१८१	४९	३७	१ अर्देन	मर्मत गर्नु पर्ने	आ.ब ०६९।७० मा गहिराउने तथा डिल सुधार	
		बि.पी ३	०.४०८	७७	५३	१.५ अर्देन	मर्मत गर्नु पर्ने	आ.ब ०६९।७० मा गहिराउने तथा डिल सुधार	
		बि.पी ४	०.२७६	५३	५२	०.७५ अर्देन	मर्मत गर्नु पर्ने		
		बि.पी ५	०.०५४	२७	२०	०.७५ अर्देन	मर्मत गर्नु पर्ने		

प्रदेश नं.	मत्स्य विकास केन्द्र	पोखरीको नाम/कोड नम्बर	जलाशयको			डिलको अवस्था(सिमेन्ट/सिलपोलिन/अर्देन)	पोखरीको अवस्था(संचालन रहेको/नरहेको/मर्मत गर्नु पर्ने)	बिगत ५ वर्षमा भएको पुर्जोगत सुधारका कार्यक्रमहरु	कैफियत
			क्षेत्रफल (हे.)	लम्बाई (मी.)	चौडाई (मी.)	गहिराई (मी.)			
५		बि.पी ६	०.१३२	४४	३०	०.७५	मर्मत गर्नु पर्ने	आ.व. ०७१।७२ मा गहिराउने तथा डिल सुदृढीकरण	
		बि.पी ७	०.२०५	५४	३८	०.७५	मर्मत गर्नु पर्ने		
		७	१.७८७						
		बि-१	०.४६९	९२	५१		अर्देन	आ.व. २०७३/७४ मा डिल मर्मत गरिएको ।	
		बि-२	०.४०९	९४.३	४३.४		अर्देन	आ.व. २०७३/७४ मा डिल मर्मत गरिएको ।	
	मत्स्य विकास केन्द्र भाङ्गरा, चितवन	बि-३	०.२९२	८५	३४.३		अर्देन	आ.व. २०७३/७४ मा डिल मर्मत गरिएको ।	
		बि-४	०.२२४	८५	२६.४		सिलपोलिन	प्लाष्टिक पुरानो भई च्यातिएर डिल कमजोर भएको ।	
		बि-५	०.२५८	८५	३०.३		सिलपोलिन	प्लाष्टिक पुरानो भई च्यातिएर डिल कमजोर भएको ।	
		पी-४.ए	०.४१९	७२.२	५८		अर्देन	उत्तर पट्टिको डिल कमजोर अवस्थामा रहेको र एक तह माटो काट्नुपर्ने अवस्था रहेको ।	
		६	२.०७१						
	मत्स्य विकास केन्द्र भैरहवा, रुपन्देही	वि.एस.१	०.४०५	९०	४५	१.५	सिमेन्टेड	संचालनमा रहेको	
		वि.एस.२	०.२००	५०	४०	१.५	सिमेन्टेड	संचालनमा रहेको	
		वि.एस.३	०.२००	५०	४०	१.५	सिमेन्टेड	संचालनमा रहेको	
		३	०.८०५						
	मत्स्य विकास केन्द्र नेपालगंज, बर्क	८	०.१८९	७०	२७	१.२	सिलपोलिन	नियमित रुपमा ममत गरि संचालनमा रहेको	पाखरी गहिराइ सिलपोलिन लाइलिन गरिएको
		९	०.१३५	७१	१९	१.२	सिलपोलिन		
		१०	०.०८०	५०	१६	१.५	सिलपोलिन		
		११	०.१०८	५४	२०	१.५	सिलपोलिन		

प्रदेश नं.	मत्स्य विकास केन्द्र	पोखरीको नाम/कोड नम्बर	जलाशयको			डिलको अवस्था(सिमेन्टड/सिलपोलिन/अर्देन)	पोखरीको अवस्था(संचालन रहेको/नरहेको/मर्मत गर्नु पर्ने)	विगत ५ वर्षमा भएका पुँजीगत सुधारका कार्यक्रमहरु	कैफियत
			क्षेत्रफल (हे.)	लम्बाई चौडाई (मी.) (मी.)	गहिराई (मी.)				
		१७	०.१९०	५०	३८	१.५ सिलपोलिन			
		१८	०.१०७	६७	१६	१.५ सिलपोलिन			
		६	०.८०९						
		N२	०.१५८	४८.५	३२.५	१.३ अर्देन	संचालनमा रहेको	छैन	
		P१A	०.२६९	६२.५	४३	१.३ अर्देन	संचालनमा रहेको	सिमेन्टडपाटिसन	
		N५	०.०९	५०	१८	१.३ अर्देन	संचालनमा रहेको	छैन	
		R१	०.२४१	४१.५	५८	१.३ अर्देन	मर्मतगर्नुपर्ने	छैन	
७	मत्स्य विकास केन्द्र गेटा, कैलाली	R२A	०.११६	४२	२७.५	१.३ डिलमासिलपोलिन	संचालनमा रहेको	अर्देनपाटिसन	
		R२B	०.१५७	४३.५	३६	१.३ डिलमासिलपोलिन	संचालनमा रहेको	अर्देनपाटिसन	
		R३	०.१६८	४३	३९	१.३ अर्देन	मर्मतगर्नुपर्ने	छैन	
		R४	०.२०५	५०	४१	१.३ अर्देन	मर्मतगर्नुपर्ने	छैन	
		R५	०.१३३	४१	३२.५	१.३ अर्देन	संचालनमा रहेको	छैन	
		R६	०.१३	४०	३२.५	१.३ अर्देन	संचालनमा रहेको	छैन	
		१०	१.६६५						
		६२	१२.९९४			सिमेन्टड-१०	संचालनमा रहेको-४०	विगत ५ वर्षमा सुधार भएको-३३	
						सिलपोलिन-१८	संचालनमा नरहेको-३	विगत ५ वर्षमा सुधार नभएको-२९	
						अर्देन-३४	मर्मत गर्नु पर्ने-२३		

५.४ नर्सरी पोखरीहरु

प्रदेश नं.	मत्स्य विकास केन्द्र	पोखरीको नाम/कोड नम्बर	जलाशयको			डिलको अवस्था(सिमेन्ट/सिलपोलिन/अर्देन)	पोखरीको अवस्था(संचालन रहेको/नरहेको/मर्मत गर्नु पर्ने)	बिगत ५ वर्षमा भएका पुँजीगत सुधारका कार्यक्रमहरु	कैफियत
			क्षेत्रफल (हे.)	लम्बाई (मी.)	चौडाई (मी.)				
२	मत्स्य विकास केन्द्र, नर्सरी पोखरीहरु	पि-३	०.०८८	४०	२२	०.९ सिमेन्ट/पोखरीको गहिराई कम भएको	संचालनमा रहेको/गहिराई सुदृढिकरण गर्नु पर्ने	नभएको	
		पि-४.१	०.०५२	२६	२०	१ सिलपोलिन	संचालनमा रहेको	आ.व. २०७०/०७१ मा सिलपोलिन जडान गरिएको ।	
		पि-४.२	०.०६०	२६	२३	१ सिलपोलिन	संचालनमा रहेको	आ.व. २०७०/०७१ मा सिलपोलिन जडान गरिएको ।	
		पि-४.३	०.०६४	२९	२२	१ सिलपोलिन	संचालनमा रहेको	आ.व. २०७०/०७१ मा सिलपोलिन जडान गरिएको ।	
		पि-८	०.१२९	४३	३०	१ सिमेन्ट/पोखरीको गहिराई कम भएको	संचालनमा रहेको/डिल र गहिराई सुदृढिकरण गर्नु पर्ने	नभएको	
		पि-९	०.११८	३८	३१	१ सिमेन्ट/पोखरीको गहिराई कम भएको	संचालनमा रहेको/डिल र गहिराई सुदृढिकरण गर्नु पर्ने	नभएको	
		पि-१०	०.१०४	३६	२९	०.९ सिमेन्ट/पोखरीको गहिराई कम भएको	संचालनमा रहेको	आ.व. २०६९/०७० मा पोखरीको पिध ढलान गरिएको ।	
		पि-११	०.११५	३६	३२	१ सिमेन्ट/पोखरीको गहिराई कम भएको	संचालनमा रहेको/डिल सुदृढिकरण गर्नु पर्ने	नभएको	
		पि-१२	०.१०९	३४	३२	अर्देन/पोखरीको गहिराई अत्यधिक कम भएको	आंशिकसंचालनमा रहेको/मर्मत गर्नु पर्ने/गहिराई सुदृढिकरण गर्नु पर्ने	नभएको	
		पि-१४	०.०४८	२३	२१	१ सिमेन्ट/पोखरीको गहिराई कम भएको	संचालनमा रहेको/डिल सुदृढिकरण गर्नु पर्ने	नभएको	
		पि-१५	०.०७०	२९	२४	१ सिमेन्ट/पोखरीको गहिराई कम भएको	संचालनमा रहेको/डिल सुदृढिकरण गर्नु पर्ने	नभएको	
		पि-१६	०.०७०	२९	२४	१ सिमेन्ट/पोखरीको गहिराई कम भएको	संचालनमा रहेको/डिल सुदृढिकरण गर्नु पर्ने	नभएको	
		पि-१७	०.०९५	५०	१९	०.९ सिमेन्ट/पोखरीको गहिराई कम भएको	संचालनमा रहेको	नभएको	
		पि-१८	०.०९५	५०	१९	०.९ सिमेन्ट/पोखरीको गहिराई कम भएको	संचालनमा रहेको	नभएको	

प्रदेश नं.	मत्स्य विकास केन्द्र	पोखरीको नाम/कोड नम्बर	जलाशयको				डिलको अवस्था(सिमेन्टड/सिलपोलिन/अर्देन)	पोखरीको अवस्था(संचालन रहेको/नरहेको/मर्मत गर्नु पर्ने)	बिगत ५ वर्षमा भएका पुर्नीगत सुधारका कार्यक्रमहरु	कैफियत
			क्षेत्रफल (हे.)	लम्बाई (मी.)	चौडाई (मी.)	गहिराई (मी.)				
२	मत्स्य विकास केन्द्र लहान, सिरहा	पि-१९	०.०९५	५०	१९	०.९	सिमेन्टेड/पोखरीको गहिराई कम भएको	संचालनमा रहेको	नभएको	
		पि-२०	०.०९०	५०	१८	०.९	सिमेन्टेड/पोखरीको गहिराई कम भएको	संचालनमा रहेको/डिल सुदृढिकरण गर्नु पर्ने	नभएको	
		पि-२१.१	०.१६१	५६.५	२८.५	१.२५	अर्देन/सिलपोलिन	संचालनमा नरहेको/पोखरीको पिधमा अत्यधिक सिपेज भएको	आ.व.२०७२/०७३ मा पोखरीको पाटिर्शन र आ.व.२०७३/०७४ मा पिधमा सिलपोलिन जडान गरिएको ।	
		पि-२१.२	०.१५८	५७.६	२७.५	१.२५	अर्देन/सिलपोलिन	संचालनमा नरहेको/पोखरीको पिधमा अत्यधिक सिपेज भएको	आ.व.२०७२/०७३ मा पोखरीको पाटिर्शन र आ.व.२०७३/०७४ मा पिधमा सिलपोलिन जडान गरिएको ।	
		पि-२१.३	०.१६७	५७.८	२८.९	१.२५	अर्देन	संचालनमा नरहेको/पोखरीको पिधमा अत्यधिक सिपेज भएको	आ.व.२०७२/०७३ मा पोखरीको पाटिर्शन गरिएको ।	
		पि-२४.१	०.१४३	५५	२६	१	अर्देन	संचालनमा रहेको	आ.व.२०७२/०७३ मा पोखरीको पाटिर्शन गरिएको ।	
		पि-२४.२	०.१४२	५३	२६.७	१	अर्देन	संचालनमा रहेको	आ.व.२०७२/०७३ मा पोखरीको पाटिर्शन गरिएको ।	
		पि-२४.३	०.१३३	५२	२५.५	१	अर्देन	संचालनमा रहेको	आ.व.२०७२/०७३ मा पोखरीको पाटिर्शन गरिएको ।	
		२२	२.३०५							
		६	०.०६८	३७	१८.५	१	सिमेन्टेड	संचालनमा रहेको	पोखरी गहिराईएको	
		७	०.०८५	३७	२३	१	सिमेन्टेड	संचालनमा रहेको	पोखरी गहिराईएको	
		८	०.०६८	३७.४	१८.२	१	सिमेन्टेड	संचालनमा रहेको	पोखरी गहिराईएको	
२	मत्स्य विकास केन्द्र जनकपुर, धनुषा	९	०.०९८	२५	३९	१	सिमेन्टेड	संचालनमा रहेको	पोखरी गहिराईएको	
		४	०.३१९							
		N१	०.०४५	३०	१५	१.५	सिमेन्टेड	संचालनमा रहेको	मर्मत सुधार भएको	
		N२	०.०४५	३०	१५	१.५	सिमेन्टेड	संचालनमा रहेको	मर्मत सुधार भएको	
		N३	०.०४५	३०	१५	१.५	सिमेन्टेड	संचालनमा रहेको	मर्मत सुधार भएको	

प्रदेश नं.	मत्स्य विकास केन्द्र	पोखरीको नाम/कोड नम्बर	जलाशयको			डिलको अवस्था(सिमेटेड/सिलपोलिन/अर्देन)	पोखरीको अवस्था(संचालन रहेको/नरहेको/मर्मत गर्नु पर्ने)	बिगत ५ वर्षमा भएका पुर्जीगत सुधारका कार्यक्रमहरु	कैफियत
			क्षेत्रफल (हे.)	लम्बाई (मी.)	चौडाई (मी.)	गहिराई (मी.)			
		N४	०.०४५	३०	१५	१.५	सिमेटेड	संचालनमा रहेको	मर्मत सुधार भएको
		N५	०.०६१	३४	१८	१.५	सिमेटेड	संचालनमा रहेको	मर्मत सुधार भएको
		N६	०.०६१	३४	१८	१.५	सिमेटेड	संचालनमा रहेको	मर्मत सुधार भएको
		N७	०.०६१	३४	१८	१.५	सिमेटेड	संचालनमा रहेको	मर्मत सुधार भएको
		N८	०.०६१	३४	१८	१.३	सिमेटेड	संचालनमा रहेको	मर्मत सुधार भएको
		N९	०.०६१	३४	१८	१.२	सिमेटेड	संचालनमा रहेको	मर्मत सुधार भएको
		N१०	०.०६१	३४	१८	१.५	सिमेटेड	संचालनमा रहेको	मर्मत सुधार भएको
		N११	०.०६१	३४	१८	१.३	सिमेटेड	संचालनमा रहेको	मर्मत सुधार भएको
		N१२	०.०६१	३४	१८	१.३	सिमेटेड	संचालनमा रहेको	मर्मत सुधार भएको
		N१३	०.१२२	४५	२७	१.५	सिमेटेड	संचालनमा रहेको, मर्मत गर्नु पर्ने	मर्मत सुधार नभएको
		N१४	०.१२२	४५	२७	१.५	सिमेटेड	संचालनमा रहेको, मर्मत गर्नु पर्ने	मर्मत सुधार नभएको
		N१५	०.१२२	४५	२७	१.५	सिमेटेड	संचालनमा रहेको, मर्मत गर्नु पर्ने	मर्मत सुधार नभएको
		N१६	०.१२२	४५	२७	१.५	सिमेटेड	संचालनमा रहेको, मर्मत गर्नु पर्ने	मर्मत सुधार नभएको
		१६	१.१५६						
		१	०.०५४	२८.१	१९.१		सिमेटेड	संचालनमा रहेको	
		३	०.०५५	२८.१	१९.७		सिमेटेड	संचालनमा रहेको	
		४	०.०५२	२८.२	१८.३		सिमेटेड	संचालनमा रहेको	
		५	०.०५५	२८.२	१९.६		सिमेटेड	संचालनमा रहेको	
		५	०.२१६						
		एन १	०.०८७	३८	२३	१.५	सिमेटेड	मर्मत गर्नु पर्ने	आ.ब ०७१।७२ मा सिमेटेड बाल मर्मत
		एन २	०.०८७	३८	२३	१.५	सिमेटेड	मर्मत गर्नु पर्ने	आ.ब ०७१।७२ मा सिमेटेड बाल मर्मत
		एन ३	०.१८९	६०	३१.५	१.५	सिमेटेड	मर्मत गर्नु पर्ने	
		एन ४	०.०६४	२५.५	२५	१.५	सिमेटेड	मर्मत गर्नु पर्ने	आ.ब ०७१।७२ मा सिमेटेड बाल मर्मत

प्रदेश नं.	मत्स्य विकास केन्द्र	पोखरीको नाम/कोड नम्बर	जलाशयको			डिलको अवस्था(सिमेन्टड/सिलपोलिन/अर्देन)	पोखरीको अवस्था(संचालन रहेको/नरहेको/मर्मत गर्नु पर्ने)	बिगत ५ वर्षमा भएका पुर्नीगत सुधारका कार्यक्रमहरु	कैफियत
३	मत्स्य विकास केन्द्र भण्डारा, चितवन	एन ५	क्षेत्रफल (हे.)	लम्बाई (मी.)	चौडाई (मी.)	गहिराई (मी.)	सिमेन्टड	समर्त गर्नु पर्ने	आ.व ०७१।७२ मा सिमेन्टड वाल मर्मत
		एन ६	०.०६५	३१	२१	१.५	सिमेन्टड	समर्त गर्नु पर्ने	आ.व ०७३।०७४ मा सुदृढीकरण
		एन ७	०.०६५	३१	२१	१.५	सिमेन्टड	समर्त गर्नु पर्ने	आ.व ०७३।०७४ मा सुदृढीकरण
		एन ८	०.०७९	३३	२४	१.५	सिमेन्टड	समर्त गर्नु पर्ने	आ.व ०७०।७१ मा सिमेन्टड वाल र ०७३/७४मा मंक मर्मत
		एन ९	०.०७९	३३	२४	१.५	सिमेन्टड	समर्त गर्नु पर्ने	आ.व ०७०।७१ मा सिमेन्टड वाल मर्मत
		एन १०	०.०७९	३३	२४	१.५	सिमेन्टड	समर्त गर्नु पर्ने	आ.व ०७०।७१ मा सिमेन्टड वाल मर्मत
		एन ११	०.०७९	३३	२४	१.५	सिमेन्टड	समर्त गर्नु पर्ने	आ.व ०७१।७२ मा सिमेन्टड वाल र ०७३।०७४ मा मंक सुदृढीकरण
		११	०.९२५						
		एन-१	०.०९१	३५	२६		अर्देन	अत्याधिक चुहावट र पानी हाल्ने पर्याप्त व्यवस्था नभएकाले प्रयोगमा नआएको । र ०.५ मि. थप गहिरो बनाई डिल मर्मत गर्नुपर्ने ।	आ.व. २०७३/७४ मा फिडिङ क्यानल निर्माण गरी प्रयोगमा ल्याउने प्रयास गरीएको ।
		एन-२	०.०८३	३४.१३	२४.३		अर्देन		
		एन-३	०.०४८	२६.१	१८.५		अर्देन		
		एन-४	०.०७४	३०.१	२४.६		अर्देन		
		एन-५	०.०७४	२९.९	२४.९		अर्देन		
		एन-६	०.०५१	२२.८	२२.४		अर्देन		
		एन-७	०.०४८	२६.१	१८.५		अर्देन		
		७	०.४७०						

प्रदेश नं.	मत्स्य विकास केन्द्र	पोखरीको नाम/कोड नम्बर	जलाशयको			डिलको अवस्था(सिमेन्टड/सिलपोलिन/अर्देन)	पोखरीको अवस्था(संचालन रहेको/नरहेको/मर्मत गर्नु पर्ने)	बिगत ५ वर्षमा भएका पुर्जीगत सुधारका कार्यक्रमहरु	कैफियत
			क्षेत्रफल (हे.)	लम्बाई (मी.)	चौडाई (मी.)	गहिराई (मी.)			
५	मत्स्य विकास केन्द्र, भैरहवा, रुपन्देही	वि.१३	०.१५०	४५	३३.३४	१.२५	सिमेन्टेड	संचालनमा रहेको	-
		वि.१४	०.१५०	४५	३३.३४	१.२५	सिमेन्टेड	संचालनमा रहेको	-
		वि.१५	०.१५०	४५	३३.३४	१.५	सिमेन्टेड	संचालनमा रहेको	-
		वि.१६	०.१५०	४५	३३.३४	१	सिमेन्टेड	नरहेको/मर्मत गर्नुपर्ने	-
		वि.१७	०.१५०	४५	३३.३४	१.५	सिमेन्टेड	मर्मत गर्नुपर्ने	-
		वि.१८	०.१५०	४५	३३.३४	१.२५	सिमेन्टेड	मर्मत गर्नुपर्ने	-
		वि.१९	०.१००	४४.५	२२.५	१.२५	सिमेन्टेड	मर्मत गर्नुपर्ने	-
		वि.२०	०.१००	४४.५	२२.५	१.२५	सिमेन्टेड	मर्मत गर्नुपर्ने	-
		८	१.१००						
		१	०.०४४	३४	१३	१	अर्देन	नियमित रुपमा मर्मत गरि संचालनमा रहेको	पाखरी गहिराई पिधमा सिलपोलिन हालिएको
५	मत्स्य विकास केन्द्र, नेपालगंज, बाँके	२	०.०५२	३७	१४	१	अर्देन		
		३	०.०५०	३६	१४	१	अर्देन		
		४	०.०५३	३५	१५	१	सिलपोलिन		पाखरी गहिराई सिलपोलिन लाइलिन गरिएको
		५	०.०५४	३६	१५	१	सिलपोलिन		
		६	०.०४८	३७	१३	१	सिलपोलिन		
		१२	०.०२५	२१	१२	१	सिलपोलिन		
		७	०.३२६						
		९१	०.१७२	५२	३३	१.१	अर्देन	संचालनमा रहेको	
		९२	०.१४९	५०.५	२९.५	१.१	अर्देन	संचालनमा रहेको	
		९३	०.१४३	५०	२८.५	१.१	अर्देन	संचालनमा रहेको	
७	मत्स्य विकास केन्द्र, गेटा, कैलाली	९४	०.१४८	५१	२९	१.१	अर्देन	संचालनमा रहेको	
		९५	०.१४३	५०	२८.५	१.१	अर्देन	संचालनमा रहेको	
		९६	०.१४३	५०	२८.५	१.१	अर्देन	संचालनमा रहेको	
		९७	०.१४३	५०	२८.५	१.१	अर्देन	संचालनमा रहेको	

प्रदेश नं.	मत्स्य विकास केन्द्र	पोखरीको नाम/कोड नम्बर	जलाशयको				डिलको अवस्था(सिमेन्ट/सिलपोलिन/अर्देन)	पोखरीको अवस्था(संचालन रहेको/नरहेको/मर्मत गर्नु पर्ने)	बिगत ५ वर्षमा भएका पुँजीगत सुधारका कार्यक्रमहरू	कैफियत
			क्षेत्रफल (हे.)	लम्बाई (मी.)	चौडाई (मी.)	गहिराई (मी.)				
		F१	०.१२०	४७	२५.५	१.१	अर्देन	संचालनमा रहेको		
		F२	०.१३८	५०	२७.५	१.१	अर्देन	संचालनमा रहेको		
		F३	०.१४९	५०.५	२९.५	१.१	अर्देन	संचालनमा रहेको		
		F४	०.१४३	५०	२८.५	१.१	अर्देन	संचालनमा रहेको		
		१०	१.४४५							
		१०	७.९३६				सिमेन्ट-५४	संचालनमा रहेको-६४	बिगत ५ वर्षमा सुधार भएको-६६	
							सिलपोलिन-८	संचालनमा नरहेको-४	बिगत ५ वर्षमा सुधार भएको-१७	
							अर्देन-२८	मर्मत गर्नु पर्ने-१५		

५.५ रियरिङ्ग पोखरीहरू

प्रदेश नं.	मत्स्य विकास केन्द्र	पोखरीको नाम/कोड नम्बर	जलाशयको				डिलको अवस्था(सिमेन्ट/सिलपोलिन/अर्देन)	पोखरीको अवस्था(संचालन रहेको/नरहेको/मर्मत गर्नु पर्ने)	बिगत ५ वर्षमा भएका पुँजीगत सुधारका कार्यक्रमहरू	कैफियत
			क्षेत्रफल (हे.)	लम्बाई (मी.)	चौडाई (मी.)	गहिराई (मी.)				
२	मत्स्य विकास केन्द्र फत्तेपुर, सप्तरी	पि-२५	०.१२८	६४	२०	०.४	अर्देन	संचालनमा नरहेको/पोखरीको गहिराई अत्यधिक कम भएको/मर्मत गर्नु पर्ने	नभएको	
		पि-२६	०.२१८	६४	३४	०.५	अर्देन	संचालनमा नरहेको/पोखरीको गहिराई अत्यधिक कम भएको/मर्मत गर्नु पर्ने	नभएको	
		पि-२७	०.२२८	६५	३५	०.५	अर्देन	संचालनमा नरहेको/पोखरीको गहिराई अत्यधिक कम भएको/मर्मत गर्नु पर्ने	नभएको	
		पि-३१	०.१००	४०	२५	०.९	सिमेन्ट/पोखरीको गहिराई कम भएको	संचालनमा रहेको/डिल सुदृढिकरण गर्नु पर्ने	नभएको	
		पि-३४	०.०८९	५३	१६.७५	१.५	अर्देन	संचालनमा रहेको/बाढीबाट डिल क्षतिग्रस्त मर्मत गर्नु पर्ने	आ.व. २०७२/०७३ मा पोखरीको पाटिर्शन एवं निर्माण गरिएको ।	

प्रदेश नं.	मत्स्य विकास केन्द्र	पोखरीको नाम/कोड नम्बर	जलाशयको				डिलको अवस्था(सिमेन्टड/सिलपोलिन/अर्देन)	पोखरीको अवस्था(संचालन रहेको/नरहेको/मर्मत गर्नु पर्ने)	विगत ५ वर्षमा भएका पुँजीगत सुधारका कार्यक्रमहरु	कैफियत
			क्षेत्रफल (हे.)	लम्बाई (मी.)	चौडाई (मी.)	गहिराई (मी.)				
२	मत्स्य विकास केन्द्र जनकपुर, धनुषा	पि-३५	०.१४१	८५.५	१६.५	१.५	अर्देन	संचालनमा रहेको/बाढीबाट डिल क्षतिग्रस्त मर्मत गर्नु पर्ने	आ.व.२०७२/०७३ मा पोखरीको पाटिर्शन एवं निर्माण गरिएको ।	
		पि-३६	०.१४१	८१	१७.४	१.५	अर्देन	संचालनमा रहेको/बाढीबाट डिल क्षतिग्रस्त मर्मत गर्नु पर्ने	आ.व.२०७२/०७३ मा पोखरीको पाटिर्शन एवं निर्माण गरिएको ।	
		७	१.०४४							
		१०	०.१००	४०	२५	१	सिमेन्टड	संचालनमा रहेको	पोखरी गहिराइएको	
		११	०.१७३	४९.५	३५	१	अर्देन	संचालनमा रहेको	पोखरी गहिराइएको	
		१२ क	०.२२५	५०	४५	१	अर्देन	संचालनमा रहेको	पोखरी गहिराइएको	
		१२ ख	०.१८५	५०	३७	१	अर्देन	संचालनमा रहेको	पोखरी गहिराइएको	
		१३	०.०९७	२९	३३.५	१	अर्देन	संचालनमा रहेको	पोखरी गहिराइएको	
		५	०.७८०							
		११	०.१०५	३९	२७	१	अर्देन	संचालनमा नरहेको	मर्मत सुधार नभएको	
		१२	०.०७	२९	२४	१	अर्देन	संचालनमा नरहेको	मर्मत सुधार नभएको	
		१३	०.०७	२९	२४	१	अर्देन	संचालनमा नरहेको	मर्मत सुधार नभएको	
		१४	०.०७	२९	२४	१	अर्देन	संचालनमा नरहेको	मर्मत सुधार नभएको	
		१५	०.०७	२९	२४	१	अर्देन	संचालनमा नरहेको	मर्मत सुधार नभएको	
		१६	०.०७	२९	२४	१	अर्देन	संचालनमा नरहेको	मर्मत सुधार नभएको	
		१७	०.०५४	३०	१८	१	अर्देन	संचालनमा नरहेको	मर्मत सुधार नभएको	
		१८	०.०९८	३९	२५	१	अर्देन	संचालनमा नरहेको	मर्मत सुधार नभएको	
		१९	०.१२१	३९	३१	१	अर्देन	संचालनमा नरहेको	मर्मत सुधार नभएको	
		११०	०.०९८	३९	२५	१	अर्देन	संचालनमा नरहेको	मर्मत सुधार नभएको	
		१११	०.०९	३९	२३	१	अर्देन	संचालनमा नरहेको	मर्मत सुधार नभएको	
		११२	०.१५६	४०	३९	१	अर्देन	संचालनमा नरहेको	मर्मत सुधार नभएको	
		११३	०.१२२	४५	२७	१	अर्देन	संचालनमा नरहेको	मर्मत सुधार नभएको	

प्रदेश नं.	मत्स्य विकास केन्द्र	पोखरीको नाम/कोड नम्बर	जलाशयको				डिलको अवस्था(सिमेन्टड/सिलपाकिन/अर्देन)	पोखरीको अवस्था(संचालन रहेको/नरहेको/मर्मत गर्नु पर्ने)	विगत ५ वर्षमा भएका पुँजीगत सुधारका कार्यक्रमहरु	कैफियत
			क्षेत्रफल (हे.)	लम्बाई (मी.)	चौडाई (मी.)	गहिराई (मी.)				
		R१४	०.२	५७	३५	१	अर्देन	संचालनमा नरहेको	मर्मत सुधार नभएको	
		R१५	०.१७४	५८	३०	१	अर्देन	संचालनमा नरहेको	मर्मत सुधार नभएको	
		R१६	०.१४६	४७	३१	१	अर्देन	संचालनमा नरहेको	मर्मत सुधार नभएको	
		R१७	०.१०३	३८	२७	१	अर्देन	संचालनमा नरहेको	मर्मत सुधार नभएको	
		R१८	०.०७५	३०	२५	१	अर्देन	संचालनमा नरहेको	मर्मत सुधार नभएको	
		R१९	०.०७२	३०	२४	१	सिलपाकिन	संचालनमा रहेको	मर्मत सुधार भएको	
		R२०	०.०८१	३०	२७	१	अर्देन	संचालनमा रहेको	मर्मत सुधार भएको	
		R२१	०.०६९	३०	२३	१	सिलपाकिन	संचालनमा रहेको	मर्मत सुधार भएको	
		R२२	०.०८१	३१	२६	१	अर्देन	संचालनमा रहेको	मर्मत सुधार भएको	
		R२३	०.०७५	३४	२२	१	सिलपाकिन	संचालनमा रहेको	मर्मत सुधार भएको	
		R२४	०.०७८	३४	२३	१	अर्देन	संचालनमा रहेको	मर्मत सुधार भएको	
		R२५	०.०७७	३२	२४	१	सिलपाकिन	संचालनमा रहेको	मर्मत सुधार भएको	
		R२६	०.०७५	३४	२२	१	अर्देन	संचालनमा रहेको	मर्मत सुधार भएको	
		R२७	०.०८	३२	२५	१	सिलपाकिन	संचालनमा रहेको	मर्मत सुधार भएको	
		R२८	०.०७९	३३	२४	१	अर्देन	संचालनमा रहेको	मर्मत सुधार भएको	
		R२९	०.०७८	२९	२७	१	सिलपाकिन	संचालनमा रहेको	मर्मत सुधार नभएको	
		R३०	०.०७६	२८	२७	१	अर्देन	संचालनमा रहेको	मर्मत सुधार नभएको	
		R३१	०.०८९	३३	२७	१	अर्देन	संचालनमा रहेको	मर्मत सुधार भएको	
		R३२	०.१२२	४५	२७	१	अर्देन	संचालनमा रहेको	मर्मत सुधार नभएको	
		३२	३.०१८							
३	केन्द्रीय मत्स्य प्रयोगशाला, बालाजु	११	०.०८३	२९	२८.५		सिमेन्टड	अधिक संचालनमा रहेकै मर्मत गर्नु पर्ने		
		२	०.०५४	२९.६	१८.२		सिमेन्टड	संचालनमा रहेको		
		२	०.१३७							

प्रदेश नं.	मत्स्य विकास केन्द्र	पोखरीको नाम/कोड नम्बर	जलाशयको			डिलको अवस्था(सिमेटुड/सिलपोलिन/अर्देन)	पोखरीको अवस्था(संचालन रहेको/नरहेको/मर्मत गर्नु पर्ने)	विगत ५ वर्षमा भएका पुर्जीगत सुधारका कार्यक्रमहरु	कैफियत
			क्षेत्रफल (हे.)	लम्बाई (मी.)	चौडाई (मी.)				
३	मत्स्य विकास केन्द्र हेटौडा, मकवानपुर	आर १	०.३०२	७२	४२	०.५ अर्देन	संचालनमा रहेको		
		आर २	०.२९१	७१	४१	०.५ अर्देन	संचालनमा रहेको	आ.ब ०७०।७१ मा गहिराउने तथा डिल सुदृढीकरण	
		आर ३	०.२७७	७१	३९	०.५ अर्देन	संचालनमा रहेको	आ.ब ०७०।७१ मा गहिराउने तथा डिल सुदृढीकरण र ०७३।०७४ मा मोक सुदृढीकरण	
		आर ४	०.२६५	६८	३९	०.५ अर्देन	संचालनमा रहेको		
		आर ५	०.२९५	७२	४१	०.५ अर्देन	संचालनमा रहेको		
		आर ६	०.३०७	७३	४२	०.५ अर्देन	संचालनमा रहेको	आ.ब ०७०।७१ मा गहिराउने तथा डिल सुदृढीकरण आ.ब ०७३।०७४ मा मोक सुदृढीकरण	
		६	१.७३७						
		आर-१	०.२९५	१०५	२८	अर्देन			
३	मत्स्य विकास केन्द्र भण्डारा, चितवन	आर-२	०.३२५	१०१	३२	अर्देन	पोखरी संचालनमा रहेको र झारको प्रकोप बढी भएकाले ०.७ मि तह माटो तासेर फाल्नु पर्ने भएको ।		
		आर-३	०.३४१	९८	३५	अर्देन			
		आर-४	०.२६६	५८.४	४५.६	अर्देन			
		आर-५	०.२१९	७३	३०	अर्देन	डिल मर्मत संभार गर्नुपर्ने अवस्थामा रहेको ।		
		आर-६	०.१६५	५९.४	२७.७	अर्देन	डिल कमजोर अवस्थामा रहेको र मर्मत गर्नु पर्ने ।		
		आर-७	०.१६२	६०	२७	अर्देन	संचालित अवस्थामा रहेको र ०.७ मि थप गहिरा बनाउनु पर्ने ।		
		आर-८	०.३०५	५४.५	५६	अर्देन	पिँधमा खाल्डाखुलि भएकाले सम्याउनु पर्ने र ०.७ मि गहिरा बनाउनु पर्ने ।		
		८	२.०७९						

प्रदेश नं.	मत्स्य विकास केन्द्र	पोखरीको नाम/कोड नम्बर	जलाशयको			डिलको अवस्था(सिमेन्टड/सिलपोलिन/अर्देन)	पोखरीको अवस्था(संचालन रहेको/नरहेको/मर्मत गर्नु पर्ने)	विगत ५ वर्षमा भएका पुँजीगत सुधारका कार्यक्रमहरु	कैफियत
			क्षेत्रफल (हे.)	लम्बाई (मी.)	चौडाई (मी.)	गहिराई (मी.)			
५	मत्स्य विकास केन्द्र भैरहवा, रुपन्देही	आर १	०.२०१	५५	३६.५	१.५ सिमेन्टेड	संचालनमा रहेको	-	
		आर २	०.२०१	५५	३६.५	१.५ सिमेन्टेड	संचालनमा रहेको	-	
		आर ३	०.२०१	५५	३६.५	१.५ सिमेन्टेड	संचालनमा रहेको	-	
		आर ४	०.२०१	५५	३६.५	१.२५ सिमेन्टेड	मर्मत गर्नुपर्ने	-	
		आर ५	०.२००	८०	२५	१.२५ अर्देन	संचालनमा रहेको	-	
		आर ६	०.१००	४०	२५	१.२५ अर्देन	मर्मत गर्नुपर्ने	-	
		आर ७	०.१००	४०	२५	०.५ अर्देन	मर्मत गर्नुपर्ने	-	
		७	१.२०३						
५	मत्स्य विकास केन्द्र नेपालगंज, बाँके	१३	०.०६६	५१	१३	१.२ सिलपोलिन	नियमित रुपमा ममत गरि संचालनमा रहेको	पाखरी गहिराइ सिलपोलिन लाइलिन गरिएको	
		१४	०.०७६	३८	२०	१.२ सिलपोलिन			
		१५	०.०८२	४१	२०	१.२ सिलपोलिन			
		१६	०.०७९	४४	१८	१.२ सिलपोलिन			
७	मत्स्य विकास केन्द्र गेटा, कैलाली	४	०.३०४						
		F५	०.१४९	५०.५	२९.५	१.१ अर्देन	संचालनमा		
		F६	०.१३८	५०	२७.५	१.१ अर्देन	संचालनमा		
		P३A	०.१०८	४७	२३	१.१ डिलमासिलपोलिन	संचालनमा	डिलमासिलपोलिन	
		P३B	०.१०८	४७	२३	१.१ डिलमासिलपोलिन	संचालनमा	डिलमासिलपोलिन	
		P३C	०.१०८	४७	२३	१.१ डिलमासिलपोलिन	संचालनमा	डिलमासिलपोलिन	
		N१	०.०७७	४२.५	१८	१.१ डिलमासिलपोलिन	संचालनमा	डिलमासिलपोलिन	
		R७	०.०८८	४२	२१	१.१ डिलमासिलपोलिन	संचालनमा	डिलमासिलपोलिन	
		R८	०.०५०	३९.५	१२.७	१.१ डिलमासिलपोलिन	संचालनमा	डिलमासिलपोलिन	
		P१B	०.१६३	४३	३८	१.२ अर्देन	संचालनमा	डिलमासिलपोलिन	
		९	०.९८९						

प्रदेश नं.	मत्स्य विकास केन्द्र	पोखरीको नाम/कोड नम्बर	जलाशयको			डिलको अवस्था(सिमेटुड/सिलपोलिन/अर्देन)	पोखरीको अवस्था(संचालन रहेको/नरहेको/मर्मत गर्नु पर्ने)	विगत ५ वर्षमा भएका पुँजीगत सुधारका कार्यक्रमहरु	कैफियत
			क्षेत्रफल (हे.)	लम्बाई (मी.)	चौडाई (मी.)				
		८०	११.२९०			सिमेटुड-८	संचालनमा रहेको-५६	विगत ५ वर्षमा सुधार भएको-५४	
						सिलपोलिन-१६	संचालनमा नरहेको-२०	विगत ५ वर्षमा सुधार नभएको-२५	
						अर्देन-५५	मर्मत गर्नु पर्ने-३		

५.६ खाने माछा पोखरीहरु

प्रदेश नं.	मत्स्य विकास केन्द्र	पोखरीको नाम/कोड नम्बर	जलाशयको			डिलको अवस्था(सिमेटुड/सिलपोलिन/अर्देन)	पोखरीको अवस्था(संचालन रहेको/नरहेको/मर्मत गर्नु पर्ने)	विगत ५ वर्षमा भएका पुँजीगत सुधारका कार्यक्रमहरु	कैफियत
			क्षेत्रफल (हे.)	लम्बाई (मी.)	चौडाई (मी.)				
२	मत्स्य विकास केन्द्र फत्तेपुर, सप्तरी	पि-२२	०.५७६	८०	७२	१ अर्देन/पोखरीको गहिराई अत्यधिक कम भएको	आंशिकसंचालनमा रहेको/मर्मत गर्नु पर्ने/गहिराई सुदृढिकरण गर्नु पर्ने	नभएको	
		पि-२३	०.६०२	८६	७०	१ अर्देन/पोखरीको गहिराई अत्यधिक कम भएको	आंशिकसंचालनमा रहेको/मर्मत गर्नु पर्ने/गहिराई सुदृढिकरण गर्नु पर्ने	नभएको	
		२	१.१७८						
२	मत्स्य विकास केन्द्र लहान, सिरहा	१	०.१४७	४७.५	३१	१ अर्देन	संचालनमा रहेको	पोखरी गहिराइएको	रिजरभाएर
२	मत्स्य विकास केन्द्र जनकपुर, धनुषा	प१	०.१४७	४६	३२	१ अर्देन	संचालनमा नरहेको	मर्मत सुधार नभएको	
		प२	०.६१२	९०	६८	२ अर्देन	संचालनमा रहेको	मर्मत सुधार नभएको	
		प३	०.३४	५०	६८	२ अर्देन	संचालनमा रहेको	मर्मत सुधार नभएको	
		प४	०.६१२	९०	६८	२ अर्देन	संचालनमा रहेको	मर्मत सुधार नभएको	
		प५	०.६१२	९०	६८	१.५ अर्देन	संचालनमा रहेको	मर्मत सुधार नभएको	
		प६	०.३	६०	५०	१.५ अर्देन	संचालनमा रहेको	मर्मत सुधार नभएको	
		प७	०.३	६०	५०	१.५ अर्देन	संचालनमा रहेको	मर्मत सुधार नभएको	
		प८	०.१६७	४५	३७	१.२ अर्देन	संचालनमा रहेको	मर्मत सुधार नभएको	
		प९	०.२०७	५९	३५	१.३ अर्देन	संचालनमा रहेको	मर्मत सुधार नभएको	

प्रदेश नं.	मत्स्य विकास केन्द्र	पोखरीको नाम/कोड नम्बर	जलाशयको			डिलको अवस्था(सिमेन्टड/सिलपोलिन/अर्देन)	पोखरीको अवस्था(संचालन रहेको/नरहेको/मर्मत गर्नु पर्ने)	विगत ५ वर्षमा भएका पुर्जागत सुधारका कार्यक्रमहरु	कैफियत
			क्षेत्रफल (हे.)	लम्बाई (मी.)	चौडाई (मी.)	गहिराई (मी.)			
३	केन्द्रीय मत्स्य प्रयोगशाला, बालाजु	P१०	०.१४७	४६	३२	१	अर्देन	संचालनमा रहेको	मर्मत सुधार नभएको
		P११	०.१४७	४६	३२	१.२	अर्देन	संचालनमा रहेको	मर्मत सुधार नभएको
		P१२	०.१६१	४६	३५	१.३	अर्देन	संचालनमा रहेको	मर्मत सुधार नभएको
		P१३	०.१५२	४६	३३	१	अर्देन	संचालनमा रहेको	मर्मत सुधार नभएको
		P१४	०.१४९	४५	३३	१	अर्देन	संचालनमा नरहेको	मर्मत सुधार नभएको
		P१५	०.१५३	४५	३४	१.२	अर्देन	संचालनमा नरहेको	मर्मत सुधार नभएको
		P१६	०.१५२	४६	३३	१	अर्देन	संचालनमा नरहेको	मर्मत सुधार नभएको
		P१७	०.३०७	७३	४२	१	अर्देन	संचालनमा नरहेको	मर्मत सुधार नभएको
		P१८	०.३०७	७३	४२	१	अर्देन	संचालनमा नरहेको	मर्मत सुधार नभएको
		P१९	०.३०७	७३	४२	१	अर्देन	संचालनमा नरहेको	मर्मत सुधार भएको
		P२०	०.२२२	५७	३९	१	अर्देन	संचालनमा नरहेको	मर्मत सुधार भएको
		P२१	०.२२२	५७	३९	१	अर्देन	संचालनमा रहेको	मर्मत सुधार भएको
		P२२	०.२७४	७४	३७	१	अर्देन	संचालनमा रहेको	मर्मत सुधार भएको
		P२३	०.२७४	७४	३७	१	अर्देन	संचालनमा रहेको	मर्मत सुधार भएको
		२३	६.२६९						
		७	०.०७६	३६	२१		माटो डिल	संचालनमा रहेको /मर्मत गर्नु पर्ने	
		९	०.१३५	४५	३०		माटो डिल	संचालनमा रहेको /मर्मत गर्नु पर्ने	
		१०	०.०५८	३८.५	१५		माटो डिल	संचालनमा रहेको /मर्मत गर्नु पर्ने	
३	मत्स्य विकास केन्द्र हेटौडा, मकवानपुर	३	०.२६८						
		पी ३	०.७००	१००	७०	१	अर्देन	मर्मत गर्नु पर्ने	आ.ब ०७३।०७४ मा सुदृढीकरण
		पी ४	०.७०१	११३	६२	१.५	अर्देन	मर्मत गर्नु पर्ने	
		पी ५	१.५५०	१५५	१००	१.५	अर्देन	मर्मत गर्नु पर्ने	आ.ब ०६९।७० मा पानि निकास बिस्तार २७३।७४ मा स्पील वे निर्माण

प्रदेश नं.	मत्स्य विकास केन्द्र	पोखरीको नाम/कोड नम्बर	जलाशयको			डिलको अवस्था(सिमेन्टड/सिलपोलिन/अर्देन)	पोखरीको अवस्था(संचालन रहेको/नरहेको/मर्मत गर्नु पर्ने)	बिगत ५ वर्षमा भएका पुर्जागत सुधारका कार्यक्रमहरु	कैफियत
		पी १	क्षेत्रफल (हे.)	लम्बाई (मी.)	चौडाई (मी.)	गहिराई (मी.)	मर्मत गर्नु पर्ने		देहोरो मार्ग प्रणाली अन्तर्गतका पोखरीहरु
		पी २	०.४९९	१२०	४१.६	१	अर्देन		
		पी ३	२.६१०	१९८	१३१.८	१.५	अर्देन	मर्मत गर्नु पर्ने	
		पी ४	०.८८०	११०	८०	१	अर्देन	मर्मत गर्नु पर्ने	
		पी ५	०.७९५	११२	७१	०.७	अर्देन	मर्मत गर्नु पर्ने	
		पी ६	१.००१	१४५	६९	०.७	अर्देन	मर्मत गर्नु पर्ने	
		पी ७	१.२०१	१३२	९१	०.७	अर्देन	मर्मत गर्नु पर्ने	
		पी ८	१.०००	१३६	७३.५	०.७	अर्देन	मर्मत गर्नु पर्ने	
		१०	१०.९३६						
		पी-३	०.८४७	१०२.१	८३		अर्देन	संचालनमा रहेको। पोखरीको डिल भत्कने अवस्थामा रहेको र आउटलेट मर्मत सुधार गर्नुपर्ने भएको ।	
		पी-४.जी	०.२३६	७४.३	३१.८		अर्देन	डिल र आउटलेट मर्मत गर्नुपर्ने अवस्थामा रहेको ।	
		पी-५	१.१९३	१९८.८	६०		अर्देन		
		पी-९.एन	१.०६२	१८६.७	५६.९		अर्देन	फिडिङ क्यानल निर्माण गर्नुपर्ने ।	
		पी-९.ओ	०.५४६	९७.८	५५.८		अर्देन	डिल भत्कने अवस्थामा रहेको र ०.५ मि. थप गहिराई बढाउनु पर्ने ।	
		पी-१०.ओ	०.६१३	१०७.७	५६.९		अर्देन	डिल भत्कने अवस्थामा रहेको र ०.५ मि. थप गहिराई बढाउनु पर्ने ।	
		पी-११	०.९३८	१५९	५९		अर्देन	डिल भत्कने अवस्थामा रहेको र ०.५ मि. थप गहिराई बढाउनु पर्ने ।	
		पी-६ A	०.३०१	४८.८	६१.७		अर्देन		
		पी-६ B	०.५७२	९७	५९			प्रधानमन्त्री कृषि आधुनिकरण परियोजना माफत पोखरीको मर्मत गरी पुन प्रयोग गर्न योग्य बनाईएको ।	
		पी-७	१.१५९	१७१	६७.८		अर्देन		
		पी-८	०.८०३	९४.५	८५		अर्देन		

३

मत्स्य विकास केन्द्र भण्डारा, चितवन

प्रदेश नं.	मत्स्य विकास केन्द्र	पोखरीको नाम/कोड नम्बर	जलाशयको			डिलको अवस्था(सिमेटुड/सिलपोलिन/अर्देन)	पोखरीको अवस्था(संचालन रहेको/नरहेको/मर्मत गर्नु पर्ने)	विगत ५ वर्षमा भएका पुर्जीगत सुधारका कार्यक्रमहरु	कैफियत
		पी-१२	क्षेत्रफल (हे.)	लम्बाई (मी.)	चौडाई (मी.)	गहिर्नाई (मी.)	अर्देन		
		१२	२.५२८	१५९	१५९				
		१२	१०.८००						
		पि.१	०.४०५	९०	४५	०.५	अर्देन	नरहेको/मर्मत गर्नुपर्ने)	
		पि.२ ए	०.०८४	३८	२२	१.२५	अर्देन	संचालनमा रहेको	
		पि.२ बि	०.०८४	३८	२२	१.२५	अर्देन	संचालनमा रहेको	
		पि.२ सि	०.१००	५०	२०	१.२५	अर्देन	संचालनमा रहेको	
		पि.२ डि	०.१००	५०	२०	१.२५	अर्देन	संचालनमा रहेको	
		पि.३ ए	०.०८४	३८	२२	१.२५	अर्देन	संचालनमा रहेको	
		पि.३ बि	०.०८४	३८	२२	१.२५	अर्देन	संचालनमा रहेको	
		पि.३ सि	०.१००	५०	२०	१.२५	अर्देन	संचालनमा रहेको	
		पि.३ डि	०.१००	५०	२०	१.२५	अर्देन	संचालनमा रहेको	
		पि.४	०.४०६	१००	४०.६	१.५	अर्देन	संचालनमा रहेको	
		पि.५	०.५०२	१२४	४०.५	१.५	अर्देन	संचालनमा रहेको	
		पि.६	०.५०२	१२४	४०.५	१.२५	अर्देन	संचालनमा रहेको	
		पि.७	०.५०१	११०	४५.५	१.२५	अर्देन	संचालनमा रहेको	
		पि.८	०.५०१	११०	४५.५	१	अर्देन	संचालनमा रहेको	
		पि.९	१.४०३	११५	१२२	१	अर्देन	संचालनमा रहेको	
		पि.१०	१.०००	१६४	६१	१	अर्देन	संचालनमा रहेको	
		पि.११	३.००८	१३४	२२४.५	१.५	अर्देन	नरहेको/मर्मत गर्नुपर्ने)	पोखरी पार्टिसन
		पि.१२	०.५०१	११०	४५.५	०.५	अर्देन	नरहेको/मर्मत गर्नुपर्ने)	
		पि.१३	०.५०१	११०	४५.५	०.५	अर्देन	नरहेको/मर्मत गर्नुपर्ने)	
		पि.१४	०.५०१	११०	४५.५	०.५	अर्देन	नरहेको/मर्मत गर्नुपर्ने)	
		२०	१०.४६४						
५	मत्स्य विकास केन्द्र, बेरहवा, रुपन्देही	१	०.१३८	६०	२३	१.२	अर्देन	मर्मत गर्नु पर्ने	

प्रदेश नं.	मत्स्य विकास केन्द्र	पोखरीको नाम/कोड नम्बर	जलाशयको				डिलको अवस्था(सिमेन्ट/सिलपोलिन/अर्देन)	पोखरीको अवस्था(संचालन रहेको/नरहेको/मर्मत गर्नु पर्ने)	विगत ५ वर्षमा भएका पुँजीगत सुधारका कार्यक्रमहरु	कैफियत
			क्षेत्रफल (हे.)	लम्बाई (मी.)	चौडाई (मी.)	गहिराई (मी.)				
७	मत्स्य विकास केन्द्र गेटा कैलाली	P४	०.५२०	१०३	५०.५	१.१	अर्देन	संचालनमा रहेको		
		P२	०.५९४	१०८	५५	१.१	अर्देन	संचालनमा रहेको		
		K१	०.००५	७	७.५	१.१	अर्देन	संचालनमा रहेको		
		K२	०.०३०	३०	१०	१	सिमेन्टेड	संचालनमा रहेको		
		K३	०.०३०	३०	१०	१	सिमेन्टेड	मर्मत गर्नुपर्ने		
		N४	०.१२४	४७.५	२६	१.१	अर्देन	संचालनमा रहेको		
		N३	०.२४५	४९.५	४९.५	१.१	अर्देन	संचालनमा रहेको		
		७	१.५४८							
		७९	४१.७४८				सिमेन्टेड-२	संचालनमा रहेको-४६	विगत ५ वर्षमा सुधार भएको-४७	
							सिलपोलिन-०	संचालनमा नरहेको-१२	विगत ५ वर्षमा सुधार नभएको-३८	
							अर्देन-७७	मर्मत गर्नु पर्ने-२७		

५.७ अनुसन्धान पोखरीहरु

प्रदेश नं.	मत्स्य विकास केन्द्र	पोखरीको नाम/कोड नम्बर	जलाशयको				डिलको अवस्था(सिमेन्ट/सिलपोलिन/अर्देन)	पोखरीको अवस्था(संचालन रहेको/नरहेको/मर्मत गर्नु पर्ने)	विगत ५ वर्षमा भएका पुँजीगत सुधारका कार्यक्रमहरु	कैफियत
			क्षेत्रफल (हे.)	लम्बाई (मी.)	चौडाई (मी.)	गहिराई (मी.)				
३	केन्द्रीय मत्स्य प्रयोगशाला, बालाजु, काठमाण्डौ	१	०.००४	१४.८	२.७५		सिमेन्टेड	सुदृढीकरण तथा निर्माण भएको		
		२	०.००४	१४.६७	२.७३		सिमेन्टेड	सुदृढीकरण तथा निर्माण भएको		
		३	०.००३	१४.८	२.३		सिमेन्टेड	सुदृढीकरण तथा निर्माण भएको		
		४	०.००३	१४.६७	२.३		सिमेन्टेड	सुदृढीकरण तथा निर्माण भएको		
		५	०.००३	१४.८	२		सिमेन्टेड	सुदृढीकरण तथा निर्माण भएको		
		६	०.००३	१४.६७	१.९३		सिमेन्टेड	सुदृढीकरण तथा निर्माण भएको		
		७	०.००२	७.७	२.४२		सिमेन्टेड	सुदृढीकरण तथा निर्माण भएको		

प्रदेश नं.	मत्स्य विकास केन्द्र	पोखरीको नाम/कोड नम्बर	जलाशयको			डिलको अवस्था(सिमेन्टड/सिलपोलिन/अर्देन)	पोखरीको अवस्था(संचालन रहेको/नरहेको/मर्मत गर्नु पर्ने)	विगत ५ वर्षमा भएका पुर्जगीत सुधारका कार्यक्रमहरु	कैफियत
		८	क्षेत्रफल (हे.)	लम्बाई (मी.)	चौडाई (मी.)	गहिग्राई (मी.)	सिमेन्टेड	सुदृढीकरण तथा निर्माण भएको	
		९	०.००२	६.७८	२.४२		सिमेन्टेड	सुदृढीकरण तथा निर्माण भएको	
		१०	०.००२	७.४४	२.४		सिमेन्टेड	सुदृढीकरण तथा निर्माण भएको	
		१०	०.०२७						
५	मत्स्य विकास केन्द्र, बेरहवा, रुपन्देही	ई.१	०.०३३	३२	१०.५	१.५	अर्देन	संचालनमा रहेको	
		ई.२	०.०३३	३२	१०.५	१.५	अर्देन	संचालनमा रहेको	
		ई.३	०.०३३	३२	१०.५	१.५	अर्देन	संचालनमा रहेको	
		ई.४	०.०३३	३२	१०.५	१.५	अर्देन	संचालनमा रहेको	
		ई.५	०.०३३	३२	१०.५	१.५	अर्देन	संचालनमा रहेको	पोखरी मर्मत सुधार
		ई.६	०.०३३	३२	१०.५	१.५	अर्देन	संचालनमा रहेको	
		ई.७	०.१५७	४५	३५	१.५	अर्देन	नरहेको/मर्मत गर्नुपर्ने	
		ई.८	०.०३३	३२	१०.५	१.५	अर्देन	नरहेको/मर्मत गर्नुपर्ने	
		ई.९	०.०३३	३२	१०.५	१.५	अर्देन	नरहेको/मर्मत गर्नुपर्ने	
		ई.१०	०.०३३	३२	१०.५	१.५	अर्देन	नरहेको/मर्मत गर्नुपर्ने	
		१०	०.४५४						
		२०	०.४८१				सिमेन्टेड-१०	संचालनमा रहेको-१६	विगत ५ वर्षमा सुधार भएको-११
							सिलपोलिन-०	संचालनमा नरहेको-४	विगत ५ वर्षमा सुधार नभएको-९
							अर्देन-१०	मर्मत गर्नु पर्ने-४	

५.८ मत्स्य विकास केन्द्रहरुको माउ माछाको विवरण

क्र. सं.	जात		प्रयोगशाला	जनकपुर	फत्तेपुर	लहान	हेटौडा	भण्डारा	भैरहवा	शम्सेरगञ्ज	गेटा	जम्मा
१	कमन कार्प	संख्या	१३४	२९६	८७०	३१४	४३७	१६८	५२६	३२७	६२४	३६९६
	तौल के.जी.		३८५	३७३	२०८०	३६७.६	७९०	२९६	९२७	४०८.८	११३५	६७६२.३५
२	सिल्भर कार्प	संख्या		३३०	३५५	३६	४०९	१८०	४०३	१५७	११३	१९८३
	तौल के.जी.			५२९	५९०	३६.२५	६६९.५	४१२	९१६	१९६.३	२९१	३६३९.५
३	विगहेड कार्प	संख्या		४४२	१६६	५०	११२	११७	२७७	५६	६२	१२८२
	तौल के.जी.			८३०	३९०	७१.२५	४२१.५	३४५	६५६	७०	२५०	३०३३.२५
४	ग्रास कार्प	संख्या		७८	५२	१७	१८५	२८९	२७२	१२७	११५	११३५
	तौल के.जी.			२१०	२९२	१३	२३३.५	७६८	९३५	१५८.८	३६५	२९७५.२५
५	रहु	संख्या		३५५	३५५	१०६	४११	२४६	३०४	१२५	९३	१९९५
	तौल के.जी.			४५३	७२०	८३.५	३७९.५	३८२	६९०	१५६.३	४१४	३२७८.२५
६	नैनी	संख्या		५४५	३८५	२०७	१२४४	५९०	२२२	१९४	१६४	३५५१
	तौल के.जी.			६९७	५१०	१४१.५	१४४०	६७६	६७१	२४२.५	६५६	५०३३.५
७	भाकुर	संख्या		२०	५०	७	४६	२२	२३	२४	१४	२०६
	तौल के.जी.			६९	१२०	१०	११७	१३२	१४६	३०	८०	७०४
८	उन्नत कमन	संख्या		५०					३३६			३८६
	तौल के.जी.			१५					२५४			२६९
९	उन्नत सिल्भर	संख्या		७०		१२५			३३६			५३१
	तौल के.जी.			२०		१८७.५			४१७			६२४
१०	उन्नत विगहेड	संख्या							७३२			७३२
	तौल के.जी.								४१९			४१९
११	उन्नत ग्रास	संख्या		६५					१७७			२४२
	तौल के.जी.			१६					२३७			२५२.५
१२	उन्नत रहु	संख्या		४००		४०००						४४००
	तौल के.जी.			५००		१००						६००
१३	पंगास	संख्या						१००				१००
	तौल के.जी.							३००				३००
१४	कोई कार्प	संख्या	२६									२६
	तौल के.जी.		४७									४७
१५	थाई कोई	संख्या	६									६
	तौल के.जी.		३.२									३.२
	जम्मा	संख्या	१६६	२६५१	२२३३	४८६२	२८४४	१७१२	३६०८	१०१०	११८५	२०२७१
	तौल के.जी.		४३५.२	३७१२	४७०२	१०११	४०५१	३३१०	६२६७	१२६३	३१९१	२७९४०.८

६.९ मत्स्य तथ्याङ्क

क्र.सं.	विवरण	इकाई	आश्रा वर्ग	६.१.१ दर्या योजना				६.१.२ एशारी योजना				६.१.३ बाही योजना				६.१.४ तेही योजना				६.१.५ चौथी योजना			
				२०४९.६०	२०५०.६१	२०५१.६२	२०५२.६३	२०५३.६४	२०५४.६५	२०५४.६६	२०५६.६७	२०५६.६८	२०५६.६९	२०५९.७०	२०७०.७१	२०७१.७२	२०७२.७३	२०७३.७४	वृद्धि मिलित				
१	मत्स्य उत्पादन	मेटन	३५,०००	३६,४६३	३९,९४७	४२,४६३	४४,४२५	४६,७७९	४८,७४०	४८,२३०	४९,७३०	५२,४४०	५६,०००	५७,४२०	६४,४००	६९,४००	७७,०००	८३,८९८	८,९६६				
१.१	प्रारंभिक जलाशय व्यवस्थापनबाट	मेटन	१७,२००	१८,८८८	१९,९४७	१९,९८३	२०,०९६	२०,१००	२०,४००	२१,४००	२१,४००	२१,४००	२१,४००	२१,४००	२१,४००	२१,४००	२१,४००.०	२१,०००.०	(२.३३)				
१.२	मत्स्य पालन व्यवस्थापनबाट	मेटन	१७,९००	१७,६७५	२०,०००	२२,४८०	२४,४०९	२६,६७९	२७,२४०	२६,७३०	२८,३३०	३०,९४०	३४,४००	३६,०२०	४३,४००	४८,०००	४४,४००.०	६३,८९६.५	१३,३३३				
१.२.१	पोखरीमा मत्स्य पालन	मेटन	१४,४१६	१६,०००.०६	१८,०४१.९१	२०,२१३	२२,४४४.४	२३,७४०	२४,९४७.७२	२४,८८०.४२	२६,९०६.४४	२९,१०७.७१	३१,२२०.४३	३७,४४७.००	४१,४८०.८४	४८,४४३.०	४४,४२०.१	१४,०४४					
१.२.२	झाडीबनामा मत्स्य पालन	मेटन	६४,००	६४,००	८७,२०	१११,००	१२०,००	१३४,००	१३४,००	१३४,००	१४,००	१४,००	१४,००	१४,००	१४,००	१४,००	१४,००	२२,४	(४०.००)				
१.२.३	घोसामा मत्स्य पालन	मेटन	१,१७०.००	१,२४४.२४	१,४१८.७४	१,७८८.००	२,०९६.००	२,०९६.००	२,०९६.००	२,६००.००	२,६००.००	३,३००.००	३,७४०.००	४,०४०.००	४,७४०.००	५,७४०.००	६,१००.०	६,३००.०	३,२८				
१.२.४	केसामा मत्स्य पालन	मेटन	१८०.००	१९२.००	२०४.००	२१६.००	२८०.००	२८०.००	२८०.००	२८०.००	२८०.००	२८०.००	२८०.००	२८०.००	२४०.००	३४०.००	३४०.०	२९८.९	(१४.६०)				
१.२.६	रेन्जो ट्राउट पालन	मेटन	-	-	-	-	-	-	५०.००	८०.००	१००.००	१४०.००	१४०.००	१८०.००	१९२.००	२४०.००	३००.०	३१४.०	५.००				
१.२.७	ससकारी क्षेत्र फार्मकिङ्ग	मेटन	४०.००	३४.००	-	३२.००	२८.००	२८.००	२४.००	१९.००	२४.००	२४.००	२६.००	२४.००	२६.००	३०.००	२२.०	२१.४	(२.४४)				
२	मत्स्य पालनले ठडिबारा जलाशय																						
२.१	पोखरीमा मत्स्य पालनको जलाशय क्षेत्रबाट	हे.	४,४४४.००	४,०९३.००	६,२२०.००	६,३३७.००	६,४००.००	६,७३४.००	६,७००.००	६,७००.००	६,९००.००	७,२७७.००	७,९३९.००	८,०२०.००	८,६००.००	९,२००.००	९,९३४.४	११,३९६.०	१४,७१				
२.१.१	पोखरीमा मत्स्य पालनको उत्पादनकत्व	मेटन/हे.	२.६१	२.६७	२.९६	३.२४	३.६६	३.६४	३.६४	३.६१	३.६०	३.७०	३.७८	३.८९	४.३४	४.९१	४.९१	०.२८					
२.२	घान्डीबनामा मत्स्य पालन	हे.	१६०.००	१६०.००	२१८.००	२७७.००	३००.००	३००.००	३००.००	३००.००	१००.००	१००.००	१००.००	१००.००	१००.००	१००.००	१००.०	७४.०	(२४०.००)				
२.३	घोसामा मत्स्य पालन	हे.	१,०००.००	१,०७२.००	२,२१४.००	१,४००.००	१,६१२.००	१,६१२.००	१,६७०.००	१,६७०.००	२,०००.००	२,०००.००	२,४००.००	२,४००.००	२,७००.००	२,९००.००	३,१००.००	३,३००.०	३,४००.०	६.०६			

क्र.सं.	विवरण	इकाई	आधा वर्ष	६.१.१ दूसरी योजना				६.१.२ तृतीय योजना				६.१.३ चतुर्थ योजना				६.१.४ पांचवी योजना				६.१.५ षष्ठी योजना			
				२०६०-६१	२०६१-६२	२०६२-६३	२०६३-६४	२०६४-६५	२०६५-६६	२०६६-६७	२०६७-६८	२०६८-६९	२०६९-७०	२०७०-७१	२०७१-७२	२०७२-७३	२०७३-७४	२०७४-७५	२०७५-७६	२०७६-७७	२०७७-७८	२०७८-७९	२०७९-८०
२.४	इस्कोबरमा मत्स्य पालन हे.	है.	१००.००	२०४९.६०	१००.००	१००.००	१००.००	१००.००	१००.००	१००.००	१००.००	१००.००	१००.००	१००.००	१००.००	१००.००	१००.००	१००.००	१००.००	१००.००	१००.००	१००.००	१००.००
२.५	ताल-रिसरवाबरमा केजमा मत्स्य पालन	घ.मी.	३००००	३००००	३६०००	३६०००	३६०००	३६०००	३६०००	३६०००	३६०००	३६०००	३६०००	३६०००	३६०००	३६०००	३६०००	३६०००	३६०००	३६०००	३६०००	३६०००	३६०००
२.६	रेखेमा ट्राउट पालन हे.	हे.	-	-	-	-	-	-	-	-	-	-	-	-	-	-	-	-	-	-	-	-	-
३	मत्स्य विज्ञान उपायन तथा विवरण	फ्राई ०००	७४.६००	७४.६००	७४.६००	७४.६००	७४.६००	७४.६००	७४.६००	७४.६००	७४.६००	७४.६००	७४.६००	७४.६००	७४.६००	७४.६००	७४.६००	७४.६००	७४.६००	७४.६००	७४.६००	७४.६००	७४.६००
३.१	सकरी क्षेत्र	फ्राई ०००	१७.४८६	१७.४८६	१७.४८६	१७.४८६	१७.४८६	१७.४८६	१७.४८६	१७.४८६	१७.४८६	१७.४८६	१७.४८६	१७.४८६	१७.४८६	१७.४८६	१७.४८६	१७.४८६	१७.४८६	१७.४८६	१७.४८६	१७.४८६	१७.४८६
३.१.१	ह्यान्डीड	फ्राई ०००	६८.६५१	६८.६५१	६८.६५१	६८.६५१	६८.६५१	६८.६५१	६८.६५१	६८.६५१	६८.६५१	६८.६५१	६८.६५१	६८.६५१	६८.६५१	६८.६५१	६८.६५१	६८.६५१	६८.६५१	६८.६५१	६८.६५१	६८.६५१	६८.६५१
३.१.२	फ्राई	फ्राई ०००	११.०४२	११.०४२	११.०४२	११.०४२	११.०४२	११.०४२	११.०४२	११.०४२	११.०४२	११.०४२	११.०४२	११.०४२	११.०४२	११.०४२	११.०४२	११.०४२	११.०४२	११.०४२	११.०४२	११.०४२	११.०४२
३.१.३	फिरलिङ्ग	फ्राई ०००	३.२७२	३.२७२	३.२७२	३.२७२	३.२७२	३.२७२	३.२७२	३.२७२	३.२७२	३.२७२	३.२७२	३.२७२	३.२७२	३.२७२	३.२७२	३.२७२	३.२७२	३.२७२	३.२७२	३.२७२	३.२७२
३.२	निजी क्षेत्र	फ्राई ०००	५७.०१४	५७.०१४	५७.०१४	५७.०१४	५७.०१४	५७.०१४	५७.०१४	५७.०१४	५७.०१४	५७.०१४	५७.०१४	५७.०१४	५७.०१४	५७.०१४	५७.०१४	५७.०१४	५७.०१४	५७.०१४	५७.०१४	५७.०१४	५७.०१४
४	मत्स्य समन्वयी अन्य तथ्यांक																						
४.१	मत्स्य पालनमा सहभागी कृषक/परिवार	संख्या	२८,६०२	२८,६०२	२८,६०२	२८,६०२	२८,६०२	२८,६०२	२८,६०२	२८,६०२	२८,६०२	२८,६०२	२८,६०२	२८,६०२	२८,६०२	२८,६०२	२८,६०२	२८,६०२	२८,६०२	२८,६०२	२८,६०२	२८,६०२	२८,६०२
४.२	मत्स्य पालन एवं व्यवस्थापनमा प्रत्यक्ष रोजगारी	संख्या	७४,४८८	७४,४८८	७४,४८८	७४,४८८	७४,४८८	७४,४८८	७४,४८८	७४,४८८	७४,४८८	७४,४८८	७४,४८८	७४,४८८	७४,४८८	७४,४८८	७४,४८८	७४,४८८	७४,४८८	७४,४८८	७४,४८८	७४,४८८	७४,४८८
४.३	प्रामाणिक जलाशयमा माछा मारी विविधोपायन गर्ने समुदाय	संख्या	३९२,६१३	३९२,६१३	३९२,६१३	३९२,६१३	३९२,६१३	३९२,६१३	३९२,६१३	३९२,६१३	३९२,६१३	३९२,६१३	३९२,६१३	३९२,६१३	३९२,६१३	३९२,६१३	३९२,६१३	३९२,६१३	३९२,६१३	३९२,६१३	३९२,६१३	३९२,६१३	३९२,६१३
४.४	प्रति व्यक्ति माछा उत्पादन	के.जी.	१.५१	१.५१	१.५१	१.५१	१.५१	१.५१	१.५१	१.५१	१.५१	१.५१	१.५१	१.५१	१.५१	१.५१	१.५१	१.५१	१.५१	१.५१	१.५१	१.५१	१.५१
४.५	प्रति वर्ग खोमेमाछा आयत	मे.टन	१.५१	१.५१	१.५१	१.५१	१.५१	१.५१	१.५१	१.५१	१.५१	१.५१	१.५१	१.५१	१.५१	१.५१	१.५१	१.५१	१.५१	१.५१	१.५१	१.५१	१.५१
४.६	प्रति व्यक्ति माछा उत्पादन	के.जी.	१.५१	१.५१	१.५१	१.५१	१.५१	१.५१	१.५१	१.५१	१.५१	१.५१	१.५१	१.५१	१.५१	१.५१	१.५१	१.५१	१.५१	१.५१	१.५१	१.५१	१.५१
४.७	मत्स्य विकासबाट प्रत्यक्ष एवं अप्रत्यक्ष आम्दानी	रु. शा लक्षमा	३,७६३	३,७६३	३,७६३	३,७६३	३,७६३	३,७६३	३,७६३	३,७६३	३,७६३	३,७६३	३,७६३	३,७६३	३,७६३	३,७६३	३,७६३	३,७६३	३,७६३	३,७६३	३,७६३	३,७६३	३,७६३

क्र.सं.	विवरण	इकाई	आशु वर्ष	६.१.१ दशौँ योजना				६.१.२ एघारौँ योजना				६.१.३ बारहौँ योजना				६.१.४ तेह्रौँ योजना				६.१.५ चौथौँ योजना										
			२०४८-४९	२०४९-५०	२०५०-५१	२०५१-५२	२०५२-५३	२०५३-५४	२०५४-५५	२०५५-५६	२०५६-५७	२०५७-५८	२०५८-५९	२०५९-६०	२०६०-६१	२०६१-६२	२०६२-६३	२०६३-६४	२०६४-६५	२०६५-६६	२०६६-६७	२०६७-६८	२०६८-६९	२०६९-७०	२०७०-७१	२०७१-७२	२०७२-७३	२०७३-७४	वृद्धि प्रतिशत	
४.८	कृषिक्षेत्रको आहस्त उत्पानमा मत्स्यको योगदान	प्रतिशत	२.३७	२.२२	२.२९	२.४७	२.६४	२.६८	२.६७	२.७४	२.७५	२.७६	२.७९	२.८१	२.८३	२.८५	२.८६	२.८७	२.८८	२.८९	२.९०	२.९१	२.९२	२.९३	२.९४	२.९५	२.९६	२.९७	१.७३	
४.९	राष्ट्रिय आहस्त उत्पानमा मत्स्यको योगदान	प्रतिशत	०.९३	०.८७	०.८२	०.९५	०.९०	०.८९	०.८७	०.८८	०.८९	०.९०	०.९१	०.९२	०.९३	०.९४	०.९५	०.९६	०.९७	०.९८	०.९९	१.००	१.०१	१.०२	१.०३	१.०४	१.०५	१.०६	१.०७	१.०८

६.१.६ माछा आयात निर्यात विवरण

आ.व.	आयात										निर्यात	
	खाने माछा (मि.टन)	बोनलेस फ्रेस माछा (मि.टन)	तयारी, ड्राई फिस (मि.टन)	फिस (मि.टन)	सिपी (मि.टन)	फिस मिल (मि.टन)	सिद्धा माछा (मि.टन)	माछा भुरा (सिद्धा)	एक्वारिएस माछा (सिद्धा)	खाने माछा (मि.टन)		
२०६३/६४	२,२६१.२३	-	-	७.७०	३०.०२	२,५१०.८३	२,५१०.८३	८४९.२७०.००	५४९.७६४	२.८६		
२०६४/६५	२,०३४.७७	-	-	१३९०.५२	३५१.२०	२७७.१२	२७७.१२	१७२.५९०.००	२,६११.८८४	४.१५		
२०६५/६६	३,४६९.९४	-	-	१४९५.८५	१,०९७.७५	३९३.६७	३९३.६७	१४,२१२.००	-	१३४.६५		
२०६६/६७	४,३३४.८६	२५३.२०	२०.३४	६९९.४५	४३२.२०	२९४.८९	२९४.८९	७,४९३.००	-	८५०.००		
२०६७/६८	५,३७०.२०	१८.००	१.६०	६५७.२०	४८१.००	३३४.११	३३४.११	३,२८७.८६४.००	११,१५८	०.३६		
२०६८/६९	७,४२४.९४	३८१.८२	१.००	७७०.६१	२७२.३३	५८०.८१	५८०.८१	८,९७५.१२९.००	२८,९७२	०.१०		
२०६९/७०	९,९६३.०६	२७०.७९	४.८५	१०७८.८६	२१४.११	५९४.६२	५९४.६२	१४,५६४.१००.००	१०४,५४८	०.२०		
२०७०/७१	१२,८६९.४९	१०९.५०	१.१६	८६५.४२	८२.८६	१९,८८१.६३	१९,८८१.६३	११,०८३,०००.००	२१७,२४८	-		
२०७१/७२	११,१७६.८७	-	-	३३०३.११	३७६.११	८२५.४०	८२५.४०	१५,९४८,९९१.००	२५६,८२४	०.४०		
२०७२/७३	७,१५३.४८	७८.४०	-	८२०२.२४	२९५.४५	२,५८९.८२	२,५८९.८२	७,५१२,३६०.००	२६९,८२५	-		
२०७३/७४	११,२२०.२०	४४३.४०	९४.००	६४९.४०	२५८.७०	५८९.२०	५८९.२०	३,७८१,५९२.००	२७०,९७९.००	११५.००		

६.१.७ नेपालमा माछा मासुको उपलब्धताको तुलनात्मक विवरण

आर्थिक वर्ष	२०७०/७१	२०७१/७२	२०७२/७३	२०७३/७४
राँगा/भैंसी (मे.टन)	१७३९०६	१७४०१२	१७५००५	१८००८०
भेंडा (मे.टन)	२६५६	२६५८	२६८४	२७४०
खसी/बोका (मे.टन)	५९०५३	६०९०६	६५५८३	६७८१३
बंगुर (मे.टन)	१९२६९	२०१३५	२३५०९	२४४२६
कुखुरा (मे.टन)	४३१३३	४५४५८	५५०४१	५७२४३
हाँस (मे.टन)	२२७	२३२	२३७	२४२
कुल मासु उत्पादन (मे.टन)	२९८२४४	३०३४०१	३२२०५९	३३२५४४
दूध उत्पादन (मे.टन)	१७०००७३	१७२४८२३	१८५४२४७	१९११२३९
फुल उत्पादन (हजारमा)	८८२९१८	८७९५०१	१३०८०७२	१३५२२९६
माछा उत्पादन (मे.टन)	६४९००	६९५००	७७०००	८३८९८
जम्मा माछा/मासु उत्पादन (मे.टन)	३६३१४४	३७२९०१	३९९०५९	४१६४४२
माछा/मासु उत्पादनमा माछाको योगदान (%)	१७.९	१८.६	१९.३	२०.१
माछा/मासुको उपलब्धता प्रति व्यक्ति प्रति वर्ष के.जी.	१३.४	१३.५	१४.३	१४.७
३० ग्राम प्रति व्यक्ति प्रति दिन प्राणी प्रोटीनको आवश्यकताको आधारमा हालको उपलब्धता (%)	४३.५	४३.५	४६.९	४७.७

नोट: माछा, मासु, दुध, फुलमा पाइने प्रोटीन प्रतिशत Food Composition Table, २०१२ (खाद्य प्रविधि तथा गुण नियन्त्रण विभाग) अनुसार राखिएको।

६.१.८ FISHSTAT-AQNS1 for Nepal [2016]

Form for reporting statistics on aquaculture of fish, crustaceans, molluscs, etc., by species, environment and fishing areas

3 ALPHA CODE - ENGLISH NAME	SCIENTIFIC NAME	AREA CODE	ENVIRONMENT CODE	UNIT	2009	2010	2011	2012	2013	2014	2015	2016
FCP Common carp	<i>Cyprinus carpio</i>	04	IN	Tonnes	4078.0	4226.0	4630.0	5166.0	5392.0	6470.0	7424.0	9654.0
FCP Common carp	<i>Cyprinus carpio</i>	04	IN	Price/Kg	145.0	150.0	200.0	220.0	250.0	275.0	300.0	300.0
LRH Roho labeo	<i>Labeo rohita</i>	04	IN	Tonnes	3120.0	3307.0	3639.0	3467.0	3626.0	4315.0	4684.0	5982.0
LRH Roho labeo	<i>Labeo rohita</i>	04	IN	Price/Kg	150.0	160.0	200.0	220.0	250.0	275.0	300.0	300.0
CMG Mrigal carp	<i>Cirrhinus mrigala</i>	04	IN	Tonnes	4157.0	4408.0	4852.0	5424.0	6603.0	10535.0	11291.0	14321.0
CMG Mrigal carp	<i>Cirrhinus mrigala</i>	04	IN	Price/Kg	145.0	160.0	190.0	210.0	250.0	275.0	300.0	300.0
CTT Catla	<i>Catla catla</i>	04	IN	Tonnes	780.0	825.0	911.0	1017.0	1061.0	1260.0	1491.0	2255.0
CTT Catla	<i>Catla catla</i>	04	IN	Price/Kg	150.0	160.0	190.0	210.0	250.0	275.0	300.0	300.0
FCG Grass carp (=White amur)	<i>Ctenopharyngodon idellus</i>	04	IN	Tonnes	1819.0	1929.0	2124.0	2375.0	2484.0	3010.0	3477.0	4201.0
FCG Grass carp (=White amur)	<i>Ctenopharyngodon idellus</i>	04	IN	Price/Kg	145.0	150.0	180.0	200.0	250.0	275.0	300.0	300.0
SVC Silver carp	<i>Hypophthalmichthys molitrix</i>	04	IN	Tonnes	9334.0	9885.0	10800.0	11452.0	11018.0	11050.0	12224.0	3792.0
SVC Silver carp	<i>Hypophthalmichthys molitrix</i>	04	IN	Price/Kg	105.0	120.0	140.0	160.0	200.0	200.0	225.0	225.0
BIC Bighead carp	<i>Hypophthalmichthys nobilis</i>	04	IN	Tonnes	3312.0	3500.0	3789.0	3618.0	3776.0	4515.0	4848.0	5963.0
BIC Bighead carp	<i>Hypophthalmichthys nobilis</i>	04	IN	Price/Kg	115.0	120.0	140.0	160.0	200.0	225.0	250.0	250.0
FCY Cyprinids nei	<i>Cyprinidae</i>	04	IN	Tonnes	0.0	0.0	0.0	0.0	0.0	0.0		
FCY Cyprinids nei	<i>Cyprinidae</i>	04	IN	Price/Kg	0.0	0.0	0.0	0.0	0.0	0.0	USD	
TLN Nile tilapia	<i>Oreochromis niloticus</i>	04	IN	Tonnes	50.0	50.0	65.0	65.0	65.0	273.0	300.0	350.0
TLN Nile tilapia	<i>Oreochromis niloticus</i>	04	IN	Price/Kg	100.0	100.0	125.0	150.0	200.0	225.0	250.0	250.0
CLZ North African catfish	<i>Clarias fartejinus</i>	04	IN	Tonnes				1500.0	1415.0	1280.0	1400.0	1490.0

3 ALPHA CODE - ENGLISH NAME	SCIENTIFIC NAME	AREA CODE	ENVIRONMENT CODE	UNIT	2009	2010	2011	2012	2013	2014	2015	2016
North CLZ African catfish	<i>Clarias gariepinus</i>	04	IN	Price/Kg				150.0 NPR	200.0 NPR	200.0 NPR	225.0 NPR	225.0
PGS Striped catfish	<i>Pangasius hypophthalmus</i>	04	IN	Tonnes				236.0	400.0	500.0	611.0	735.0
PGS Striped catfish	<i>Pangasius hypophthalmus</i>	04	IN	Price/Kg				150.0 NPR	200.0 NPR	200.0 NPR	225.0 NPR	225.0
TRR Rainbow trout	<i>Oncorhynchus mykiss</i>	04	IN	Tonnes	80.0	100.0	140.0	180.0	180.0	192.0	250.0	300.0
TRR Rainbow trout	<i>Oncorhynchus mykiss</i>	04	IN	Price/Kg	790.0 NPR	800.0 NPR	900.0 NPR	1000.0 NPR	1000.0 NPR	1000.0 NPR	1100.0 NPR	1100.0
	Please add other species if available											

६.२ मत्स्य सम्बन्धी विविध जानकारी

६.२.१ मत्स्य अनुसन्धान तथा प्रसारमा क्रियाशील कार्यालयहरुको विवरण

क्र.सं.	कार्यालयको नाम, ठेगाना	फोन नं.	मोबाईल नं.	वेबसाईट	ईमेल
क	कृषि विभाग अन्तर्गतका निकायहरु				
१	मत्स्य विकास निर्देशनालय, बालाजु, काठमाण्डौ	०१-४३५०८३३ ४३८५६८६ ०१-६२००७३३ (कार्यक्रम निर्देशक)	९८५१२४५६०६	www.dofd.gov.np	dofnep@yahoo.com info@dofd.gov.np dofnep@gmail.com
२	राष्ट्रिय प्राकृतिक तथा कृत्रिम जलीशय मत्स्य विकास कार्यक्रम, बालाजु, काठमाण्डौ	०१-४३५०६६२ ४३८०५६१	९८५१२१७८१६	www.dofnep.gov.np	nifadp15@hotmail.com
३	केन्द्रीय मत्स्य प्रयोगशाला, बालाजु, काठमाण्डौ	०१-४३५०६०९ ४३८५८५४	९८५११७८६३१	www.cflab.gov.np	cflabnepal@gmail.com
४	मत्स्य विकास तथा तालिम केन्द्र, जनकपुरधाम, धनुषा	०४१-५२०१५६ ५२०३९६ (F)	९८५४०२५३९६	www.fdtcjk.gov.np	fdtc@gmail.com
५	रिजर्भ्वार मत्स्य विकास केन्द्र, कुलेखानी	०५७-६२०२३७	९८५५०७०२३७		rfdckulekhani@hotmail.com
६	चिसो पानी मत्स्य विकास केन्द्र, मिर्मी, स्याङ्जा	०६३-४०३००६	९८५६०५१००६		
७	मत्स्य विकास केन्द्र, फत्तेपुर, सप्तरी	०३१-५५००९२	९८५२८२०९३५		fdcfattepur2029@gmail.com
८	मत्स्य विकास केन्द्र, लहान, सिरहा	०३३-५६०५१४	९८५२८३१११४	www.Fdclahan.gov.np	fdclahan@gmail.com
९	मत्स्य विकास केन्द्र, हेटौडा, मकवानपुर	०५७-५२०५६७	९८५५०७०३१५		bisnusilwal@gmail.com
१०	मत्स्य विकास केन्द्र, भण्डारा, चितवन	०५६-५५००८५	९८५५०६२०८५		fdcbhandara@gmail.com
११	मत्स्य विकास केन्द्र, भैरहवा, रुपन्देही	०७१-४२९१८४ ४२९३१६ (F)	९८५७०२४३१६		fdcbhairahawa@yahoo.com
१२	मत्स्य विकास केन्द्र, महादेवपरी, बाँके	०८१-५२९२२०	९७५८००१०६९		bhusaldeep@gmail.com
१३	मत्स्य विकास केन्द्र, गेटा, कैलाली	०९१-५७५१२० ५७५०३७ ५७५११९(F)	९७५९००३३१०	www.fdcckailali.gov.np	fdckailali@gmail.com
ख	नेपाल कृषि अनुसन्धान परिषद अन्तर्गतका निकायहरु				
१	मत्स्य अनुसन्धान महाशाखा, गोदावरी, ललितपुर	०१-५१७४२६३	९८५११९५७६३	www.fisheries-narc.gov.np	info@fisheries-narc.gov.np
२	मत्स्य अनुसन्धान केन्द्र, पोखरा कास्की	०६१-५६००८९ बेगनास ०६१-४६२००४ फेवा	९८५११२९६७८	www.narc.gov.np	frcpokhara@gmail.com
३	मत्स्य अनुसन्धान केन्द्र, त्रिशुली, नुवाकोट	०१०-५६०२२६ -५६०६२६	९८५२०२५९९८	www.trouttrishuli.gov.np	troutfish.trishuli@gmail.com
४	रेन्वो ट्राउट मत्स्य अनुसन्धान केन्द्र, धुन्चे, रसुवा	०१०-५४००२४	९८४१४२४९६८	-	troutfish.rasuwa@gmail.com
५	कालीगण्डकी मत्स्य ह्याचरी, बेलटारी स्याङ्जा		९८५६०१६७८९	-	

क्र.सं.	कार्यालयको नाम, ठेगाना	फोन नं.	मोबाईल नं.	वेबसाईट	ईमेल
६	क्षेत्रीय कृषि अनुसन्धान केन्द्र (मत्स्य अनुसन्धान इकाई), तरहरा, सुनसरी	०२५-४७६४६१	९८०४१४४६२३	www.rarstnarc.gov.np	rarst.narc@gmail.com
७	क्षेत्रीय कृषि अनुसन्धान केन्द्र (मत्स्य अनुसन्धान इकाई), परवानीपुर, बारा		९८४२४०९३८३	www.narc.gov.np	rarspar@yahoo.com
८	क्षेत्रीय कृषि अनुसन्धान केन्द्र (मत्स्य अनुसन्धान इकाई), खजुरा, बाँके	०८१-६२१२२६ ६२१२२७	९८६६७०६०२५		rarskhajura@radiffmail.com

६.२.२ मत्स्य विकास निर्देशनालयमा शुरु देखि हालसम्म कार्यरत प्रमुखहरूको नामावली

क्र.सं.	नाम	पद	बहाल मिति	मोबाईल नं	ईमेल ठेगाना
१	श्री रोहित बहादुर थापा	महानिर्देशक	२०१८-२०२३		
२	श्री शशांक नारायण सरकार	महाशाखा प्रमुख	२०२३		
३	श्री कृष्ण गोपाल राजवंशी	महाशाखा प्रमुख	२०३०-२०४४		
४	श्री भरत प्रसाद शर्मा	महाशाखा प्रमुख	२०४५-२०४७	९८४११११०७२	
५	श्री हृदय नारायण मानन्धर	महाशाखा प्रमुख	२०४७-२०५१		
६	श्री माधव बहादुर पन्थ	महाशाखा प्रमुख	२०४८-२०५१	९८१८०३१०६१	mbpant@hotmail.com
७	डा. दीप बहादुर स्वार	कार्यक्रम निर्देशक	२०५५-२०५९	९८५१०७६९८७	deep_bahadurswar1@live.in
८	श्री धरणीमान सिंह	कार्यक्रम निर्देशक	२०६० असोज- फाल्गुण	९८४१२३१९९७	dharanimsingh@gmail.com
९	श्री शुकु कुमार प्रधान	कार्यक्रम निर्देशक	२०६१		
१०	श्री किशोर कुमार उपाध्याय	कार्यक्रम निर्देशक	२०६४-२०६७	९८४१८६०८८७	kishor.upadhyay@gmail.com
११	श्री राजेन्द्र कुमार के.सी.	कार्यक्रम निर्देशक	२०६७	९८५११३२४३०	rajendrkr07@yahoo.com
१२	श्री रमानन्द मिश्र	कार्यक्रम निर्देशक	२०७१।५।१९- २०७३।२।२	९८५११३२६६२	aryanmishra017@gmail.com
१३	श्री वैकुण्ठ अधिकारी	कार्यक्रम निर्देशक	२०७३।२।३ देखि	९८४१७८५०४६	badhikari27@gmail.com

६.२.३ मत्स्यसँग सम्बन्धित शिक्षण संस्थाहरूको नाम

क्र.सं.	संस्थाको नाम	ठेगाना	स्थापना	फोन नं.	ईमेल	वेबसाईट	संचालित कार्यक्रम
१	Agriculture and Forestry University (AFU) Faculty of Animal Science, Veterinary Science and Fisheries	रामपुर, चितवन	सन् २०१०	०५६५२६०१४ ०५६५९२१३१		www.afu.edu.np/vet/	B.Sc.Fisheries and Master in Fisheries
२	Institute of Agriculture and Animal Science (IAAS) Tribhuvan University	सानेपा, ललितपुर नेपाल	सन् १९७२	०१५५५२३७८ ०१५५५००८७	info@iaas.edu.np	www.iaas.edu.np/	Master in Fisheries

६.२.४ विश्व विद्यालय/क्याम्पसमा कार्यरत मत्स्य प्राध्यापकहरुको विवरण

क्र.स.	नाम	विश्व विद्यालय/ क्याम्पस	पद/तह	मोबाईल नं.	ईमेल ठेगाना
१	प्रा. डा. माधव कुमार श्रेष्ठ	कृषि तथ वन विश्वविद्यालय / रामपुर क्याम्पस	प्राध्यापक	९८५१०७५४०४	madhavshrestha1954@gmail.com
२	प्रा. डा. सुनिला राई	..	प्राध्यापक	९८५१११४०९८	sunilarai@yahoo.com
३	प्रा.डा.दिलिप कुमार झा	..	प्राध्यापक	९८४५१५५१५४ ९८०४२७३४७५	dkjha.ait@gmail.com, dkjha30@yahoo.com
४	डा. नारायण पण्डित	..	उप-प्राध्यापक	९८५५०४६९०२	panditnp@hotmail.com
५	कमला घर्ती	..	उप-प्राध्यापक	९८४५२७५८११	kamalacnp@yahoo.com
६	नवीन बाबु खनाल	..	उप-प्राध्यापक	९८५५०६६४४०	nabinbabukhanal@gmail.com
७	प्रा. नागेन्द्र राय चौधरी यादव	त्रिभुवन विश्वविद्यालय/ रामपुर क्याम्पस	प्राध्यापक		
८	अरविन्द कुमार सिंह	..	प्राध्यापक		
९	राम भजन मण्डल	त्रिभुवन विश्वविद्यालय/ लमजुङ्ग क्याम्पस	उप-प्राध्यापक	९८४१७६५३९८	rbmandal2008@gmail.com
१०	रविन्द्र कुमार यादव	..	उप-प्राध्यापक	९८०५३९५९०७	ravindrakumar627@yahoo.com
११	शैलेश गुरुङ्ग	त्रिभुवन विश्वविद्यालय/ पक्लिहवा क्याम्पस	उप-प्राध्यापक	९८४७०५०४०४	gurungshailash@gmail.com
१२	प्रा.अरविन्द कुमार सिंह	त्रिभुवन विश्वविद्यालय/ केन्द्रिय क्याम्पस	प्राध्यापक	९८४५६९५३४३	
१३	प्रा.चौधरी नगेन्द्र राय यादव	त्रिभुवन विश्वविद्यालय/ केन्द्रिय क्याम्पस	प्राध्यापक	९८४५०५०९०७	
१४		गोकुलेश्वर कृषि तथा पशु विज्ञान क्याम्पस, बैतडी			
१५	सुशिला के.सी.	हिमालयन कलेज अफ एग्रिकल्चर सायन्स एण्ड टेक्नोलोजी काठमाडौं	एडजुन्ट प्रोफेसर	९८४१३६०६३९	sushilaskc@gmail.com
१६	खोप नारायण श्रेष्ठ	नेपाल पोलीटेक्निक इन्स्टिच्यूट, भरतपुर		९८५५०५६२९०	shrestha.khop@gmail.com
१७		क्याम्पस अफ लाइभ साइन्स, तुलसीपुर, दाङ्ग			
१८		पृथु टेक्निकल कलेज, लमही, दाङ्ग			

६.२.५ मत्स्य प्राविधिकहरुको विवरण

क्र.सं.	कार्यालय	दर्बन्दी संख्या	पद	नाम	शैक्षिक योग्यता	मोबाईल नं	ईमेल ठेगाना	कैफियत/हाल कार्यरत
१	कृषि विभाग	१	मत्स्य विकास अधिकृत					
२	कृषि व्यवसाय प्रवर्द्धन तथा बजार विकास निर्देशनालय	१	वरिष्ठ मत्स्य विकास अधिकृत	गायत्री राज वार्ले	B.Sc.Ag.	९८४३०६६७९५	wagle_88@hotmail.com	
३	कृषि तालिम निर्देशनालय	१	वरिष्ठ मत्स्य विकास अधिकृत	माधव प्रसाद दाहाल	M.Sc.Aqua.	९८६३६०४२५६	dahal.madhab7@gmail.com	
४	क्षेत्रीय कृषि निर्देशनालय, सुर्खेत	१	क्षेत्रीय कृषि निर्देशक	शिव नारायण चौधरी	M.Sc.Aqua.	९८४५०५५८४८	shivchaudhary21@gmail.com	
५		१	कार्यक्रम निर्देशक	वैकुण्ठ अधिकारी	M.Sc.Ag. (Extension), M.P.A.	९८४१७८५०४६, ९८५१२४५६०६	badhikari27@gmail.com	
६				प्रमोद प्रसाद रिजाल	M.Sc.Aqua.	९८४३२१६८६९	pkrijal@gmail.com	PNAMP मकै जोन, खोटाङ्ग काज
७		४	वरिष्ठ मत्स्य विकास अधिकृत	युगल किशोर तिवारी	M.Sc.Aqua.	९८४४०३६७४९	yugaktiwari@yahoo.com	जि कृ वि का बाजुरा काज
८	मत्स्य विकास निर्देशनालय			सुमित्रा लौडारी	M.Sc.Aqua. M.A. (RD)	९८४१४२१११५	sumitra_laudari@hotmail.com	
९				प्रवेश सिंह कुँवर	M.Sc.Aqua.	९८५१०३८९८७	prabeshkumar@yahoo.com	
१०				रविन्द्र मान मल्ल	B.Sc.Biology	९८४८०४३९६९	rabindramamall@yahoo.com	
११		२	मत्स्य विकास अधिकृत	ज्ञान निधी लोहनी	S.L.C. (400) Ag. !A.	९८४७०४१५६५	gyanlohani@gmail.com	
१२		२	प्राविधिक सहायक	सुन्दरी कार्की	JT course/B.ed	९८४८२९८७६४	sundari.karki@gmail.com	
१३			प्राविधिक सहायक	यज्ञ प्रसाद गौतम	!Sc.Ag.	९८४२८६२००८	yagya.pg@gmail.com	
१४		१	कार्यक्रम प्रमुख	भागवत प्रसाद चौधरी	M.Sc.Aqua.	९८४५१८६७७५	bhagwatprasad2002@yahoo.com	
१५	राष्ट्रिय प्राकृतिक तथा कृत्रिम जलाशय मत्स्य विकास कार्यक्रम	३	वरिष्ठ मत्स्य विकास अधिकृत	हिरालाल भुपाल	B.Sc.Ag.	९८४५०४८७७३	hishusha2003@yahoo.com	
१६			वरिष्ठ मत्स्य विकास अधिकृत	गोपीराज चालिसे	M.Sc.Aqua.	९८४१३२९०११	chalisegr@yahoo.com	
१७			वरिष्ठ मत्स्य विकास अधिकृत	रिक्त				

क्र.सं.	कार्यालय	दरबन्दी संख्या	पद	नाम	शैक्षिक योग्यता	मोबाईल नं	ईमेल ठेगाना	कैफियत/हाल कार्यरत
१८		४	मत्स्य विकास अधिकृत	पर्वतराज भट्टराई	S.L.C. (400) Ag., M.A. (Sociology)	९८४१३७७८७६	patrat.lhatta@gmail.com	
१९			मत्स्य विकास अधिकृत					
२०			मत्स्य विकास अधिकृत	रिक्त				
२१			मत्स्य विकास अधिकृत	रिक्त				
२२		२	प्राविधिक सहायक	भुपेन्द्र अधिकारी	S.L.C. (400) Ag., I.Com.	९८४१०९५४३३		
२३			प्राविधिक सहायक	नवराज आचार्य	JT course	९८४१३१९२४९	navaraju@yahoo.com	
२४			नायव प्राविधिक सहायक	रिक्त				
२५			वरिष्ठ मत्स्य विकास अधिकृत	श्रवण कुमार चौधरी	M.Sc.Aqua.	९८४८०३२७१२	chaudharisk@hotmail.com	
२६	केन्द्रीय मत्स्य प्रयोगशाला	३	मत्स्य विकास अधिकृत	नेलशन पोखरेल	M.Sc.Aqua.	९८४१३९९०९८	hid_ne@yahoo.com	उल्लिखित न.पा. काज
२७			मत्स्य विकास अधिकृत	राज कपुर नापित	S.L.C. (400) Ag., B.A.	९८४१३५५९४४	rajakpurnaji@gmail.com	
२८			मत्स्य विकास अधिकृत	चरिव नारायण यादव	B.Sc.Ag	९८४१७९८९०२	charitanyadav@gmail.com	
२९			प्राविधिक सहायक	कमल कान्त बगाले	S.L.C. (400) Ag., I.A.	९८४१७६२५५७	kamalkanta2013@yahoo.com	
३०		२	प्राविधिक सहायक	रामकृष्ण पाण्डे	S.L.C. (400) Ag	९८४८०३५१११		
३१			नायव प्राविधिक सहायक	पूर्ण बहादुर तामाङ्ग	Test pass	९८४१३९०८३४		
३२			नायव प्राविधिक सहायक	रिक्त				
३३			वरिष्ठ मत्स्य विकास अधिकृत	जोगेश्वर यादव	M.Sc.Aqua.	९७४३००१७९९, ९८५२८२०९३५	jageshwaryadav1970@yahoo.com	
३४	मत्स्य विकास केन्द्र, फत्तेपुर	३	मत्स्य विकास अधिकृत	डा. भुपनारायण मण्डल	B.V.Sc. & A.H.	९८१५९२१९३२	bhupmandal@yahoo.com	
३५			मत्स्य विकास अधिकृत	रिक्त				
३६			मत्स्य विकास अधिकृत	रिक्त				
३७			प्राविधिक सहायक	बन्नी नारायण मण्डल	JTA Training	९८४२८९२७७४		
३८		२	प्राविधिक सहायक	जगदिश महतो	S.L.C.(400) Ag.	९८४२४०३३७३		
३९			नायव प्राविधिक सहायक	गोपाल अधिकारी	V.J.T.A., B.Ed.	९८४२४०२०१९		

क्र.सं.	कार्यालय	दरबन्दी संख्या	पद	नाम	शैक्षिक योग्यता	मोबाईल नं	ईमेल ठेगाना	कैफियत/हाल कार्यरत
४०	मत्स्य विकास केन्द्र, लहान	१	वरिष्ठ मत्स्य विकास अधिकृत	सन्तोष कुमार सिंह	M.Sc.Aqua.	९८६०९२८५९०	santoshksingh_2047@hotmail.com	
४१		२	मत्स्य विकास अधिकृत	शुभकरण झा	I.Sc.Aq.	९८१४५२४१३३		
४२			मत्स्य विकास अधिकृत	रिक्त				
४३			प्राविधिक सहायक	मृगालाल चौधरी	S.L.C.(400) Ag.	९८४२८५६३८१		
४४		३	प्राविधिक सहायक	मोहमद मजिद	JT Course	९८६२९१९६९९		
४५			प्राविधिक सहायक	शिवनारायण चौधरी	JTA Training	९८०५७१७२६		
४६	मत्स्य विकास केन्द्र, तथा तालिम केन्द्र, जनकपुर	१	नायव प्राविधिक सहायक	सृजना गौतम	TSLC (Ag.), B.Ed	९८४८०५४६६१	badia21@gmail.com	
४७		१	वरिष्ठ मत्स्य विकास अधिकृत	नारायण गिरी	M.Sc.Ag. (Aquaculture)	९८५४०२५३९६ अथवा ९८४३६०३५३०	grini2007@gmail.com	
४८			मत्स्य विकास अधिकृत	शशी कुमार मिश्र	JTA Training	९८४४०५०६७३	NO	
४९		३	मत्स्य विकास अधिकृत	सविता झा	M.Sc.Aqua.	९८४५७३६२५१	sabita.jha.iaas@gmail.com	
५०			मत्स्य विकास अधिकृत	रिक्त				
५१			प्राविधिक सहायक	वसन्त कुमार मण्डल	S.L.C. (400) Ag.	९८४५०२९९९४		
५२	मत्स्य विकास केन्द्र, हेटौडा	४	प्राविधिक सहायक	बेचु रजक		९८५४०३१८९९		
५३			प्राविधिक सहायक	शिवजी साह	JT course	९८१६८४२३५३		
५४			प्राविधिक सहायक	रिक्त				
५५		१	नायव प्राविधिक सहायक	रिक्त				
५६		१	वरिष्ठ मत्स्य विकास अधिकृत	सानोकाजी पछाई	B.Sc.Ag.	९८४९३६६३१३	skpachai@hotmail.com	
५७			मत्स्य विकास अधिकृत	प्रशान्त सापकोटा	M.Sc.Aqua.	९८४५१४०५९१	sapkoprasanth57@gmail.com	
५८	मत्स्य विकास केन्द्र, हेटौडा	२	मत्स्य विकास अधिकृत	डा. ज्ञान बहादुर जिरेल	B.V.Sc & A.H	९८५६०५१००६	gyajirel@gmail.com	अध्ययन विदा
५९			प्राविधिक सहायक	अवधेश कुमार सिंह	S.L.C. (400) Ag.	९८४५०२९८१४		
६०			प्राविधिक सहायक	सुरेश उपाध्याय	S.L.C. (400) Ag.	९८४५७०१७२२		
६१			प्राविधिक सहायक	मानकाजी चित्रकार	S.L.C. (400) Ag.	९८४५१०३०५५		
६२			प्राविधिक सहायक	रिक्त				
६३			प्राविधिक सहायक	रिक्त				

क्र.सं.	कार्यालय	दरबन्दी संख्या	पद	नाम	शैक्षिक योग्यता	मोबाईल नं	ईमेल ठेगाना	कैफियत/हाल कार्यरत
६४			प्राविधिक सहायक	रिक्त				
६५			प्राविधिक सहायक	रिक्त				
६६		१	वरिष्ठ मत्स्य विकास अधिकृत	कल्याण के.सी.	M.Sc.Aqua.	९८४५४०३८१९	kckalyan@yahoo.com	
६७		१	मत्स्य विकास अधिकृत	स्वर्णिमा के.सी.	M.Sc.Ag. (Hort)	९८४००५९३०२	kcswanima@gmail.com	
६८	मत्स्य विकास केन्द्र, भण्डारा	३	प्राविधिक सहायक	विशोद्वर सिंह	S.L.C. (400) Ag.	९८४५०२९८२५		
६९			प्राविधिक सहायक	गंगा भण्डारी	B.Sc. Ag.	९८४५९०२५७७	regmi.ganga1976@gmail.com	
७०			प्राविधिक सहायक	संतजीव मिश्र	JT course	९८४५२६१०१५		
७१		१	नायव प्राविधिक सहायक	रिक्त				
७२		१	वरिष्ठ मत्स्य विकास अधिकृत	महेश चन्द्र गुप्ता	M.Sc.Aqua.	९८५७०२४३१६	maheshgupta111@gmail.com	
७३			मत्स्य विकास अधिकृत	मुन्नीलाल अग्रहरी	I.Sc.Ag.	९८४७०२१५७२		
७४		४	मत्स्य विकास अधिकृत	वीरन्द्र चौधरी	I.Sc.Ag.	९८०६९०७१८५		
७५			मत्स्य विकास अधिकृत	लक्ष्मी कार्की	M.Sc.Aqua.	९८४७०२४४४५	lkarki24@yahoo.com	
७६	मत्स्य विकास केन्द्र, भैरहवा		मत्स्य विकास अधिकृत	रुची श्रीवास्तव	B.Sc.Ag.	९८४७२७६०५०	ruchishrivastav382@gmail.com	
७७			प्राविधिक सहायक	कमल नेपाल	S.L.C. (400) Ag., I.Com.	९८४७०२०१३०	kamalnepal868@yahoo.com	
७८		४	प्राविधिक सहायक	रिक्त				
७९			प्राविधिक सहायक	रिक्त				
८०			प्राविधिक सहायक	रिक्त				
८१		१	वरिष्ठ मत्स्य विकास अधिकृत	कमला अधिकारी	M.Sc.Aqua.	९८४००७२२७८		
८२	मत्स्य विकास केन्द्र, महोदवपुरी	१	मत्स्य विकास अधिकृत	महेन्द्र प्रसाद यादव	I.Sc.Ag.	९८४४७१३११०	yadavmahendra370@yahoo.com	
८३		१	प्राविधिक सहायक	रिक्त				
८४		१	नायव प्राविधिक सहायक	दीपक भुषाल	M.Sc.Aqua.	९८४३२८३८२४	bhusaldeep@gmail.com	
८५		१	मत्स्य विकास अधिकृत	सुर्य बहादुर शाही	BVSc&MH	९८४९५४४४७९८	surjashahi100@gmail.com	रामपुर अध्ययन काज
८६	मत्स्य विकास केन्द्र, गैटा	२	मत्स्य विकास अधिकृत	सुभाष कुमार झा	M.Sc.Aqua.	९८४११५०६४६	jhasuwas2012@gmail.com	PNAMP माछा सुपर जोन धनुषा काज

क्र.सं.	कार्यालय	दरबन्दी संख्या	पद	नाम	शैक्षिक योग्यता	मोबाईल नं	ईमेल ठेगाना	कैफियत/हाल कार्यरत
८८		१	प्राविधिक सहायक	भीमराज भण्डारी	I.Sc.Ag.	९८४८६२९२४५	bhimraj23@yahoo.com	
८९			नायव प्राविधिक सहायक	मान वहादुर चौधरी	Test pass	९८११६२५६०५		
९०		४	नायव प्राविधिक सहायक	महेश दत्त भट्ट	JTA training +	९८४८७२९२७४		
९१			नायव प्राविधिक सहायक	निर्मला गिरी	JTA training +	९८६८०७२४५६		
९२			नायव प्राविधिक सहायक	रिक्त				
९३		१	मत्स्य विकास अधिकृत	विष्णु वहादुर सिलवाल	JT course	९८४१३७२२१९	bishnusilwal@gmail.com	
९४		२	प्राविधिक सहायक	नरेश कुमार महतो	I.Sc.Ag.	९८४५८१२५८२		
९५	रिजर्भायर मत्स्य विकास केन्द्र, कुलेखानी		प्राविधिक सहायक	रिक्त				
९६		३	नायव प्राविधिक सहायक	रिक्त				
९७			नायव प्राविधिक सहायक	रिक्त				
९८			नायव प्राविधिक सहायक	रिक्त				
९९		१	मत्स्य विकास अधिकृत	भिम पाण्डे	B.Sc.Ag	९८५१२३०४५२	bhimpandey11@gmail.com	
१००	चिसोपानी मत्स्य विकास केन्द्र, मिर्मी	२	प्राविधिक सहायक	रिक्त				
१०१			प्राविधिक सहायक	रिक्त				
१०२		१	नायव प्राविधिक सहायक	माधव प्रसाद पौडेल	JTA Training (Net), I.Sc.	९८४७४५५०५८		
१०३		२	मत्स्य विकास अधिकृत	प्रदिप कुमार श्रेष्ठ	S.L.C.(400) Ag.	९८४२६२६१०३		गौरादह न पा
१०४			मत्स्य विकास अधिकृत	रिक्त				
१०५	जिल्ला कृषि विकास कार्यालय, झापा	३	प्राविधिक सहायक	विमलेश पाण्डे	S.L.C.(400) Ag.	९८४४०५६३९९		बारादशी गा पा
१०६			प्राविधिक सहायक	रिक्त				
१०७			प्राविधिक सहायक	रिक्त				
१०८		१	नायव प्राविधिक सहायक	केदार कुमारी अधिकारी				कमल गा पा
१०९		१	मत्स्य विकास अधिकृत	रुद्र फुयाल	S.L.C(400)Ag, B.Ed	९८४२०५९३२०	rudrapfuyel123@gmail.com	बेलवारी न पा
११०	मोरङ		प्राविधिक सहायक	पार्वती लिम्बु	JTA Training	९८४२१२६५२०	patatili.limbuj04@gmail.com	
१११		२	प्राविधिक सहायक	रिक्त				

क्र.सं.	कार्यालय	दरबन्दी संख्या	पद	नाम	शैक्षिक योग्यता	मोबाईल नं	ईमेल ठेगाना	कैफियत/हाल कार्यरत
११२		१	नायब प्राविधिक सहायक	रिक्त				
११३		३	मत्स्य विकास अधिकृत	रोजेन्द्र प्रसाद साह	I.Sc.Ag.	९८४२८३४९४०		इटहरी उप म न पा
११४			मत्स्य विकास अधिकृत	रिक्त				
	सुनसरी		मत्स्य विकास अधिकृत	रिक्त				
११५		२	प्राविधिक सहायक	हेमराज कोइराला	S.L.C.(400) Ag. BA	९८४२०८६१७६		रिटायर्ड
११६			प्राविधिक सहायक	हरिनारायण साह	JTA Training	९८४२९२७०३४		बर्जु गा पा
११७		१	नायब प्राविधिक सहायक	रिक्त				
११८		१	मत्स्य विकास अधिकृत	रोकेश कुमार सिंह	I.Sc.Ag.	९८४२८५३५२३		अवकास प्राप्त
११९			प्राविधिक सहायक	गंगाराम यादव	JTA Training	९८१४७०००३६		अवकास प्राप्त
१२०	सप्तरी	२	प्राविधिक सहायक	बन्दीलाल साह	JTA Training	९८०४०५०२५५		शम्भुनाथ न पा
१२१		१	नायब प्राविधिक सहायक	झवर लाल चौधरी				पौष २५मा अवकास
१२२		१	मत्स्य विकास अधिकृत	फुलोन यादव	I.Sc.Ag.	९८४२८१७५५५		धनगढी माई न पा
१२३	सिरहा		प्राविधिक सहायक	महेश यादव	JT course	९८६२८१७७८७	matreshyadav1983@gmail.com	
१२४		३	प्राविधिक सहायक	धनिकलाल साह	S.L.C.(400) Ag.	९८०७८७८०५१		मिर्चैया न पा
१२५			प्राविधिक सहायक	किशोरी साह	S.L.C.(400) Ag.	९८४४०२०९७१		लक्ष्मीपुर पटारी गा पा
१२६		१	मत्स्य विकास अधिकृत	लक्ष्मी नारायण भगत	I.Sc.Ag.	९८४४०२०३२५	bhagatiam20@gmail.com	अवकास
१२७	धनुषा	२	प्राविधिक सहायक	जिवच्छ यादव	S.L.C.(400) Ag.	९८४४०९८६१९		लक्ष्मीनिया गा पा
१२८			प्राविधिक सहायक	रामऔतार मण्डल	S.L.C.(400) Ag.	९८१७७९२३२९		कमला न पा
१२९		२	मत्स्य विकास अधिकृत	विजुली प्रसाद यादव	I.Sc.Ag.	९८४४०५२६०५	bijuliyadav@jaboo.com	
१३०			मत्स्य विकास अधिकृत	रिक्त				
१३१	महोत्तरी		प्राविधिक सहायक	रामसोगारथ यादव	S.L.C.(400) Ag.	९८१५८३४००५		अवकास
१३२		३	प्राविधिक सहायक	जयनन्दन झा	JTA Training	९८४५०७४४४०		मनरासिसवा न पा
१३३			प्राविधिक सहायक	रिक्त				

क्र.सं.	कार्यालय	दरबन्दी संख्या	पद	नाम	शैक्षिक योग्यता	मोबाईल नं	ईमेल ठेगाना	कैफियत/हाल कार्यरत
१३४	सर्लाही	२	मत्स्य विकास अधिकृत	लालबाबु चौधरी	I.Sc.Ag.	९७४४०३३४६५		अवकास
१३५			मत्स्य विकास अधिकृत	रिक्त				
१३६		३	प्राविधिक सहायक	जोतनारायण गिरी	JTA Training	९८४४३९०३८२		ब्रम्हपुरी गा पा
१३७			प्राविधिक सहायक	बच्चा झा	S.L.C. (400) Ag.	९८१६८३०१७३		धनकला गा पा
१३८			प्राविधिक सहायक	रामकुमार शर्मा	JTA Training	९८४४०३४०१६		बलरा न पा
१३९	रौतहट	२	मत्स्य विकास अधिकृत	सरोज यादव	M.Sc.Aqua.	९८५११८९४४८	srauppi@yahoo.com	
१४०			मत्स्य विकास अधिकृत	राम कृपाल चौधरी	JTA Training	९८४४११३८४१		चन्द्रपुर न पा
१४१		२	प्राविधिक सहायक	जादोलाल साह	JTA Training	९८४५१७०५५४		यमुनामाई गा पा
१४२			प्राविधिक सहायक	राधेश्याम झा	JTA Training	९८४५०५८९१८		
१४३		१	नायव प्राविधिक सहायक	ईशु मियाँ	JTA Training	९८४१७९९१९१		पोराहा न पा
१४४	बारा	१	मत्स्य विकास अधिकृत	सहतराम मौर्य	I.Sc.Ag.	९८४५०९६७४६	smaurya108@gmail.com	PNAMP काज
१४५		१	प्राविधिक सहायक	दयाराम हरिजन	JT course	९८५५०३३४०५		
१४६		१	मत्स्य विकास अधिकृत					
१४७		३	प्राविधिक सहायक	राजेश कुमार कुशाहवा	JTA Training	९८४५१८५६४४		
१४८			प्राविधिक सहायक	राम एकबाल महतो	JTA Training	९८०७६१६३५७		
१४९	चितवन	१	प्राविधिक सहायक	रामबाबु साह	JTA Training	९८४६७१८७२०		
१५०			मत्स्य विकास अधिकृत	पशुराम यादव	I.Sc.Ag.	९८४९३२४३९३		
१५१		२	प्राविधिक सहायक	सन्त कुमारी खनाल	JTA Training	९८४५३३२१६६६		९० दिन भन्दा बढी अनुपस्थित
१५२			प्राविधिक सहायक	विन्देश्वरी अधिकारी				
१५३		१	नायव प्राविधिक सहायक	गोविन्द बहादुर मल्ल	JTA Training	९८४८०९६९६०		
१५४	नवलपरासी	१	मत्स्य विकास अधिकृत	रिम बहादुर थापा	M.Sc.Aqua.	९८४७३००८५६	rimmagar8@gmail.com	सुनवल न पा
१५५		२	प्राविधिक सहायक	राजेन्द्र गौडेल	S.L.C. (400) Ag.	९८४५०५४७६३	raiendra.goudel@gmail.com	हुन्सीकोट गा पा
१५६			प्राविधिक सहायक	महादेव चौधरी	S.L.C. (400) Ag.	९८४६२७४७२७		सरावल गा पा

क्र.सं.	कार्यालय	दरबन्दी संख्या	पद	नाम	शैक्षिक योग्यता	मोबाईल नं	ईमेल ठेगाना	कैफियत/हाल कार्यरत
१५७	रुपन्देही	१	मत्स्य विकास अधिकृत	रमेश जयसवाल	M.Sc.Aqua.	९८५७०११९३५	jaishwal.aqua@gmail.com	PNAMP माछा जोन
१५८		२	प्राविधिक सहायक	विष्णु चौधरी	S.L.C.(400) Ag.	९८११४६३९०९		अवकाश
१५९		२	प्राविधिक सहायक	वृहस्पति भट्टराई	JT course	९८४७०२११९४		सियारी गा पा
१६०	कपिलवस्तु	२	मत्स्य विकास अधिकृत	विष्णु प्रसाद खनाल	B.Sc.Ag.	९८५७०५१९७५	khanaal.bipad@gmail.com	शिवराज न पा
१६१		२	मत्स्य विकास अधिकृत	अब्दुल मोकिम खौ	I.Sc.Ag.	९८४७०२१०५०		वाणगङ्गा न पा
१६२		२	प्राविधिक सहायक	मोहर अली	S.L.C.(400) Ag.	९८४७०२३४८०		अवकाश
१६३	दाङ्ग	२	प्राविधिक सहायक	मो. बक्स हलुवाइ	S.L.C.(400) Ag.	९८४७०५२१३०		विजयनगर गा पा
१६४		१	नायव प्राविधिक सहायक	सुदर्शन प्रसाद ओझा	JTA Training	९८६७१५९८३७	surandrabhuij@yahoo.com	बुद्धभूमी न पा
१६५		२	मत्स्य विकास अधिकृत	सुरेन्द्र कुमार भुज	B.Sc.Ag.	९८४७५२१५३९		
१६६	बाँके	२	मत्स्य विकास अधिकृत	रिक्त				
१६७		१	प्राविधिक सहायक	प्रेम कुमार चौधरी	JTA Training	९८४७८६९१७५		राप्ती गा पा
१६८		१	नायव प्राविधिक सहायक	रिक्त				
१६९	बाँके	१	मत्स्य विकास अधिकृत	बसिर अहमद खौ	I.Sc.Ag.	९८४८०४४७७२		
१७०		३	प्राविधिक सहायक	सुरेन्द्र ठाकुर	S.L.C.(400) Ag.	९८४८०३५६३८		
१७१		३	प्राविधिक सहायक	रिक्त				
१७२			प्राविधिक सहायक	रिक्त				
१७३		२	मत्स्य विकास अधिकृत	राम अवतार हरिजन	JT Course	९८४८०२५२९३		ठाकुर बाबा न पा
१७४		२	मत्स्य विकास अधिकृत	रिक्त				
१७५	बर्दिया		प्राविधिक सहायक	दुर्गादत्त बस्नौला	S.L.C.(400) Ag.	९८४८२००२९२		बढैया गा पा
१७६		३	प्राविधिक सहायक	कृष्ण खनाल	I.Sc.Ag.			अध्ययन विदा बाट भर्खर फिर्ता
१७७			प्राविधिक सहायक	रिक्त				
१७८	कैलाली	१	नायव प्राविधिक सहायक	गणेश बहादुर थापा	JTA Training	९८४८१९६४८९	ganeshap38@gmail.com	गुलरिया न पा
१७९		१	मत्स्य विकास अधिकृत	रामकेश यादव	B.Sc.Ag.	९८१४२२४३३०		घोडाघोडी न पा
१८०		३	प्राविधिक सहायक	रिक्त				

क्र.सं.	कार्यालय	दरबन्दी संख्या	पद	नाम	शैक्षिक योग्यता	मोबाईल नं	ईमेल ठेगाना	कैफियत/हाल कार्यरत
१८१			प्राविधिक सहायक	चन्द्रकान्त उपाध्याय	S.L.C. (400) Ag.	९८६८२३१९६०		मोहन्याल गा पा
१८२			प्राविधिक सहायक	अशोक कुमार मण्डल	S.L.C. (400) Ag.	९८४८४६५७४५		अवकाश
१८३		१	मत्स्य विकास अधिकृत	मोहन बहादुर चन्द	S.L.C. (400) Ag.	९८४८७२७०७८		बेतकोट न पा
१८४	कञ्चनपुर	२	प्राविधिक सहायक	नरेश बहादुर शाही	S.L.C. (400) Ag.	९७५९५०१२५३		अवकाश
१८५			प्राविधिक सहायक	बिन्दु कुँवर				नया नियुक्ती
१८६	उदयपुर	१	मत्स्य विकास अधिकृत	सतन यादव	I.Sc.Ag.	९८४२८३७६८६		कटारी न पा
१८७	सिन्धुली	१	मत्स्य विकास अधिकृत	कमल यादव	JT course	९८४४०५४७४४		
१८८	मकवानपुर	१	प्राविधिक सहायक	तिलक पोखरेल	I.Sc.Ag.	९८४७९७०३२३	tilak_pokhrel@yahoo.com	PNAMP माछा सुपर जोन बारा
१८९		१	मत्स्य विकास अधिकृत	रिक्त				
१९०	सुर्खेत	१	प्राविधिक सहायक	यादव के.सी.	JT course	९८४८०३७१३३	koyadavkumar@gmail.com	
१९१		१	नायव प्राविधिक सहायक	रिक्त				
१९२		२	प्राविधिक सहायक	लाक्पा रिदर भोटे सैचा	JTA Training	९८४२१६४४७२	lakpauidar@gmail.com	मोरङ उर्लावारी न पा काजमा
१९३	इलाम		प्राविधिक सहायक	रिक्त				लोकसेवा बाट आउन लागेको
१९४	पाँचथर	१	नायव प्राविधिक सहायक	महेश कुमार कटुवाल	JTA Training (Vel.)	९८४२१२५९७८	katuwalmahesh45@gmail.com	
१९५	काभ्रेपलाञ्चोक	१	मत्स्य विकास अधिकृत	रिक्त				
१९६	रसुवा	१	प्राविधिक सहायक	बिजोन्द्र चौधरी		९८१०९६६०७०		लोकसेवा बाट नयाँ नियुक्ती-पावतीकुण्ड गा पा
१९७	नुवाकोट	१	मत्स्य विकास अधिकृत	रिक्त				
१९८	धादिङ्ग	१	प्राविधिक सहायक	सालिक राम चौधरी		९८४७९२७९४६		सिदलेक गा पा
१९९	तनहुँ	२	प्राविधिक सहायक	खित कुमार श्रेष्ठ	JTA Training	९८४६३०२०८८		आबु खैरेनी गा पा
२००			प्राविधिक सहायक	रिक्त				
२०१	लमजुङ्ग	१	प्राविधिक सहायक	स्नेहा गिरी		९८६८०५६४२४		क्वहोलासोथार गा पा

क्र.सं.	कार्यालय	दरबन्दी संख्या	पद	नाम	शैक्षिक योग्यता	मोबाईल नं	ईमेल ठेगाना	कैफियत/हाल कार्यरत
२०२		१	मत्स्य विकास अधिकृत	प्रभात न्यौपाने	B.V.Sc. & A.H.	९८४५११३५३२	prabhatnaupane@gmail.com	गैडाकोट न पा
२०३	कास्की	२	प्राविधिक सहायक	सुरज चिलवाल	I.Sc.Ag.	९८४६१०९३३२		पोखरा लेखनाथ म न पा
२०४			प्राविधिक सहायक	रिक्त				
२०५	जिल्ला कृषि विकास कार्यालय, संखुवासभा		वरिष्ठ कृषि विकास अधिकृत	रविलाल शर्मा	M.Sc.Aqua.	९८४४३२९६००	ravi.sharma347@yahoo.com, ravi.sharma2031@gmail.com	
२०६	भक्तपुर	३	वरिष्ठ कृषि विकास अधिकृत	पूर्ण ढुंगाना	M.Sc.Aqua.	९८४१६३२९८०	dunganapurna@yahoo.com	
२०७	रिक्त		वरिष्ठ कृषि विकास अधिकृत	रिक्त				
२०८	पशु क्वोरन्टिन कार्यालयहरु, काँकडभिट्टा	१	मत्स्य विकास अधिकृत	लक्ष्मण चौधरी	I.Sc.Ag.	९८०४८६८७३७		
२०९	रानी, विराटनगर	१	मत्स्य विकास अधिकृत	हुकुम लाल सिंह	JTA Training	९८४२०२३४६२	Hukumalsingh00@gmail.com	PNMAMP मत्स्य जोन विराटनगर
२१०	वीरगंज	१	मत्स्य विकास अधिकृत	रामनाथ पाण्डे	I.Sc.Ag.	९८४७०२०१२८	pandeyramnath123@gmail.com	
२११	भैरहवा	१	मत्स्य विकास अधिकृत	धनइ प्रसाद यादव	I.Sc.Ag.	९७५८००११९१		
२१२	काठमाडौँ एयरपोर्ट	१	मत्स्य विकास अधिकृत	रिक्त				

६.२.६ नेपाल कृषि अनुसन्धान परिषद अन्तर्गतका मत्स्य वैज्ञानिक/प्राविधिकहरुको विवरण

क्र.स.	कार्यालय	पद	नाम	मोबाईल नं	ईमेल ठेगाना
१	पशु तथा मत्स्य विज्ञान अनुसन्धान	मुख्य वैज्ञानिक	डा. टेक बहादुर गुरुङ	९८५११०६१७५	tek_fisheries@hotmail.com
२	मत्स्य अनुसन्धान महाशाखा, गोदावरी	वरिष्ठ वैज्ञानिक (S-४)	सुरेश कुमार वाग्ले	९८५११९५७६३	waglesk@yahoo.com
३	..	वरिष्ठ वैज्ञानिक (S-४)	नीता प्रधान	९८४१४५५०८३	pradhanita@yahoo.com
४	..	वैज्ञानिक (S-२)	आशा रायमाझी	९८४१६८७५०२	rayamajhiasha@hotmail.com
५	..	वैज्ञानिक (S-१)	प्रेम तिमिल्सिना	९८४२०८६६४८	p.timalsina01@gmail.com
६	..	प्राविधिक अधिकृत (T-६)	उद्व सिलवाल	९८४१७५०८३३	
७	..	प्राविधिक अधिकृत (T-६)	कृष्ण मुरारी के.सी.	९८४१३२७४५६	
८	..	प्राविधिक अधिकृत (T-६)	दामोदर के.सी.	९८४११८४१२७	
९	..	प्राविधिक अधिकृत (T-६)	चुरामणि भुसाल	९८४५६३०४६१	
१०	..	प्राविधिक अधिकृत (T-६)	अनिता गौतम	९८४९००९०९९	Anitagpoudel036@gmail.com
११	..	प्रा.स. (T-५)	प्रकाश कुँवर	९८४१५८०२३५	kunwor_prakash@yahoo.com
१२	मत्स्य अनुसन्धान केन्द्र, पोखरा कास्की	वरिष्ठ वैज्ञानिक (S-३)	अग्नि प्रसाद नेपाल	९८५११२९६७८	agninepal@gmail.com
१३	..	वरिष्ठ वैज्ञानिक (S-३)	डा. ईकबाल हुसेन	९८४६११५९१८	akbalhusen@yahoo.com
१४	..	वरिष्ठ प्राविधिक अधिकृत (T-८)	राम कुमार श्रेष्ठ	९८४६०४५४६०	shrestharkd@gmail.com
१५	..	वरिष्ठ प्राविधिक अधिकृत (T-७)	देव प्रसाद शर्मा	९८४६२२५१६०	
१६	..	प्राविधिक अधिकृत (T-६)	राम प्रसाद ढकाल	९८४६०३३२०९	
१७	..	प्राविधिक अधिकृत (T-६)	भरत कुमार श्रेष्ठ	९८४६३९६६५५	
१८	..	प्राविधिक सहायक (T-५)	प्रविन सापकोटा		
१९	..	प्राविधिक अधिकृत (T-६)	सुनिता चन्द	९८४८७१९९९७	Sunitachand5555@gmail.com
२०	मत्स्य अनुसन्धान केन्द्र, विशुली	वरिष्ठ वैज्ञानिक (S-३)	अर्जुन बहादुर थापा	९८५२०२५९९८	arjunbdrthapa@yahoo.com
२१	..	वैज्ञानिक (S-१)	हरे राम देवकोटा	९८५६०३३५८०	hareramdevkota@yahoo.com
२२	..	प्राविधिक अधिकृत (T-६)	महेश कुमार कर्ण	९८४१६७१४६१	
२३	..	प्राविधिक अधिकृत (T-६)	मुरली प्रसाद थपलिया	९८४१७२८५९६	
२४	..	प्राविधिक अधिकृत (T-६)	महेन्द्र भण्डारी	९८५७०६०९०८	mahendrabhandari.bes@gmail.com
२५	..	प्राविधिक अधिकृत (T-६)	अञ्जु घर्ती मगर	९८४७८०६१७४	anjugharti@gmail.com
२६	क्षेत्रीय कृषि अनुसन्धान केन्द्र, तरहरा	क्षेत्रीय निर्देशक (S-४)	सुरेन्द्र प्रसाद	९८०४१४४६२३	g43sdp@gmail.com
२७	..	वैज्ञानिक (S-१)	उमिता साह	९८४५०८७४४५	umitasah@gmail.com
२८	..	प्राविधिक अधिकृत (T-६)	युक्तिलाल मुखिया	९८४२११२८९१	
२९	..	प्राविधिक अधिकृत (T-६)	शिव नारायण मेहता	९८५२०५९३६५	shivmehta99@gmail.com
३०	..	प्राविधिक अधिकृत (T-६)	अमिलापा झा	९८४१४९९९८९	abhi.sonijha@gmail.com
३१	क्षेत्रीय कृषि अनुसन्धान केन्द्र, परवानीपुर बारा	वैज्ञानिक (S-१)	ईश्वरी प्रसाद महतो	९८०३७६१८१४	ishorisingh@gmail.com
३२	..	प्राविधिक अधिकृत (T-६)	राजवंशी यादव	९८४२४०९३८३	

मत्स्य तथ्याङ्क तथा वार्षिक प्रगति प्रतिवेदन २०७३/७४

क्र.स.	कार्यालय	पद	नाम	मोबाईल नं.	ईमेल ठेगाना
३३	..	प्राविधिक अधिकृत (T-६)	मो. सद्दाम हुसेन	९८४५३७०५५२	mdsaddam.np@gmail.com
३४	क्षेत्रीय कृषि अनुसन्धान केन्द्र, खजुरा	प्राविधिक अधिकृत (T-६)	गुण बहादुर गुरुङ	९८६५०२२०८७ ९८६६७०६०२५	gurunggb71@yahoo.com
३५	काली गण्डकी मत्स्य ह्याचरी, बेलटारी स्याङ्गजा	वैज्ञानिक (S-२)	गोपाल प्रसाद लम्साल	९८५६०९६७८९	Lamsal_gopal@yahoo.com
३६	काली गण्डकी मत्स्य ह्याचरी, स्याङ्गजा	वरिष्ठ प्राविधिक अधिकृत (T-७)	बेचन यादव	९८४७५४०३९८	
३७	..	प्राविधिक अधिकृत (T-६)	सन्त कुमार श्रेष्ठ	९८४९५४८००२	
३८	रेन्वो ट्राउट मत्स्य अनुसन्धान केन्द्र, धुन्चे, रसुवा	वैज्ञानिक (S-२)	डा. अरुण प्रसाद वैद्य	९८४९४२४९६८	apvaidya11@gmail.com
३९	..	प्राविधिक अधिकृत (T-६)	सुरज सिंह	९८४२५२९२९९	suraj9842529211@gmail.com

६.२.७ मत्स्यसँग सम्बन्धित संघ/संस्थाको नाम

क्र.सं.	संस्थाको नाम	ठेगाना	अध्यक्ष/महासचिवको नाम	स्थापना साल	फोन नं.	ईमेल	वेब साईट	सदस्य संख्या
१	नेपाल मत्स्य समाज	काठमाण्डौ	डा. टेक बहादुर गुरुङ्ग ९८५९९०६९७५ वैकुण्ठ अधिकारी ९८५९२४५६०६	२०५२	०९-४३५०८३३	nefis_2052@yahoo.com		२८०
२	नेपाल मत्स्य व्यवसायी संघ	भरतपुर, चितवन	अम्बिका अधिकारी जोगेन्द्र महतो		९८९९२६८६९४ ९८५५०६४९८९	fisheries.association@gmail.com		
३	नेपाल अक्वाकल्चर सोसाइटी	काठमाण्डौ	श्याम नारायण लाभ रघुवर श्रेष्ठ	२०१२	९८४९२३८७०६	neaqus@gmail.com		९२०

६.२.८ निजी मत्स्य ह्याचरीको विवरण

जिल्ला	क्र. सं.	फर्मको नाम	संचालकको नाम	ठेगाना	फोन नं.	माछाकाजातहरू	औसत वार्षिक भुरा उत्पादन (संख्या हजारमा)			जम्मा
							ह्याचलिङ्ग	फ्राई	फिङ्गरलिङ्ग	
प्रदेश नं. १										
	१	आर.आर. मिल्ट फार्मिङ्ग एण्ड एग्रीकल्चर रिसर्च सेन्टर	संजय कुमार मण्डल	कटहरी गा.पा. २	९८०२७९६१६६ ९८५२०२२६१७	कार्प ६ जात कमन बाहेक	९२००	३८००	१६००	१४६००
मोरङ्ग	२	एग्री विडर्स प्रा.ली.	सुरेस वैद्य	बडिगंगा गा.पा. २, टुकीसिनवारी	२१४२०५६२	टिलापिया र कार्प ६ जातसिल्भर बाहेक	२५००	१६००	५००	४६००
	३		देवुलाल बहरदार	रंगेली न. पा. ६	९८४२४०७५२०	टिलापिया र कार्प ६ जातसिल्भर बाहेक	१००		३००	४००
	४	मत्स्य तथा कृषि फार्म	प्रमोद थापा	रंगेली न.पा. २, बाबिया विर्ता	९८१८०७९७४५	कार्प				
	५		अमर लाल बहरदार	सुनवर्षी न.पा. ४, रंगेली	९८१५३३६९६८	टिलापिया र कार्प ६ जातसिल्भर बाहेक	१००		२००	३००
सुनसरी	१	चौधरी माछा फार्म	श्याम सुन्दर चौधरी	गढी गा.पा. २, भमरी बजार		७ कार्प	५०००	२५००	१२००	८७००
प्रदेश नं. २										
	१	मौ सन्तोषी हाचरी फारम	श्री ललित प्रसाद सिंह	बेल्हीचपेना गा.पा. २, बर्तनिया	९८०४७५३०९९	७ कार्प	१००००	५०००	२००	१५२००
	२	मौ डाकनेश्वरी माछा फारम	श्री गणेश चौधरी	डाकनेश्वरी न.पा. ५, पालो	९८०४७२०९८२	७ कार्प	५००००	३०००	१५००	५४५००
	३	छविीलाल माछा फारम	श्री छविीलाल चौधरी	शम्भुनाथ न.पा. १२, अर्नाहा	९८०१५२४६४४	७ कार्प	११००००	६५०००	२५०००	२०००००
	४	लक्ष्मी ठाकुर माछा फारम	श्री लक्ष्मी ठाकुर	शम्भुनाथ न.पा. १२, अर्नाहा	९८०४७४६०५६	७ कार्प	१००००	५०००	२५००	१७५००
सिरहा	५	देवनारायण माछा भुरा फार्म	देवनारायण चौधरी	सुरुङगा न.पा. ५, कुशाहा	९८४२८४३९२६	कार्प				
	१	जुरीलाल मत्स्य फार्म	जुरीलाल चौधरी आम प्रकाश चौधरी	धनगढीमाई न.पा.	९८०४७९९६७	७ कार्प				
	२	माछा उत्पादन तथा भुरा विक्री केन्द्र	रङ्गेश्वरलाल चौधरी	धनगढीमाई न.पा. ४		७ कार्प	१६०००	९५००	५१००	३०६००
	३	चन्द्र नारायण मत्स्य भुरा उत्पादन केन्द्र	चन्द्रमणि चौधरी	धनगढीमाई न.पा. ४	९८४२८४३३३९	७ कार्प			३५०००	३५०००
	४	हिरालाल मत्स्य भुरा उत्पादन केन्द्र	हिरालाल चौधरी	धनगढीमाई न.पा. ४	९८६२८१३२९८	७ कार्प				

जिल्ला	क्र. सं.	फर्मको नाम	संचालकको नाम	ठेगाना	फोन नं.	माछाकाजातहरू	औसत वार्षिक भुरा उत्पादन (सल्या हजारमा)			जम्मा
							ह्याचलिङ्ग	फ्राई	फिङ्गरलिङ्ग	
धनुषा	५	संजय मत्स्य उत्पादन तथा भुरा विक्री केन्द्र	राम चौधरी	धनगढीमाई न.पा. ४, सन्तनगर	९८४२२७७६० ९८०७७३०४७४	७ कार्प, पडुगासियस			१४२०००	१४२०००
	६	ओम मत्स्य फार्म	पाण्डव मण्डल	धनगढीमाई न.पा. ६	९८४२२२५७८४	७ कार्प	२०७००	९७००	७२००	३७६००
	७	गजेन्द्र मत्स्य हाचरी	विष्णुदेव मण्डल	धनगढीमाई न.पा. ६	९८०४७१०५५१	७ कार्प			३५२००००	३५२००००
	८	थारु माछा फार्म	सत्य नारायण चौधरी, इश्वरलाल चौधरी	धनगढीमाई न.पा. ६	९८१५७७४१४४	७ कार्प				
	९	विजय माछा फार्म ट्रेड सेन्टर	विजय यादव	लहान न.पा. १२	९८४२२१६०३३	६ कार्प विगहेड बाहेक			३०००००	३०००००
	१०	वि.के.सोहवरीया माछा फर्म	सुरेन्द्र प्रसाद चौधरी	लहान न.पा. १२	९८०४७८६२२४	७ कार्प			९४००००	९४००००
	११	जगत ज्योती कृषि सहकारी	पल्टु साह	सखुवानान्कारकट्टी गा.पा. २	९८०४८०८६९२	७ कार्प	५०००	२८५०	१३६०	९२१०
	१२	पटवारी माछा फार्म	राम लखन चौधरी	सखुवानान्कारकट्टी गा.पा. ५, इटहरी	९८१९९१४१६९	७ कार्प	१६६००	१०४०००	६३८००	१८४४००
	१	अधिकारी मत्स्य प्रजनन फार्म	राजदेव सहनी (चन्द्रेश्वर सहनी)	औरही गा.पा. ६, चक्रर	९८०७६९०४३९	कमन, ग्रास, सिल्भर विगहेड रहु नैनी	१०२००	-	-	१०२००
	२	मिश्रा मत्स्य प्रजनन फार्म	उपेन्द्र मिश्रा	जनकपुर उ.म.न.पा. १०	९८४४०३१२६०	कमन, ग्रास, सिल्भर विगहेड रहु नैनी	१०२००	५००	५००	१०७००
	३	गिरिजा मत्स्य प्रजनन फार्म	श्रवण कुमार झा	जनकपुर उ.म.न.पा. २	९८५४०२०६०७	७ कार्प	२००००	१५००	२००	२१७००
	४	भोला मत्स्य फार्म	भोला ठाकुर	जनकपुर उ.म.न.पा. बडा नं. १०		सिल्भर विगहेड रोहु नैनी भाकुर ग्रास	५०५००	६००	१०५	५१२०५
	५	योगी ठाकुर मत्स्य प्रजनन फार्म	योगि मुखिया वफै	धनुषाधाम न.पा. , कुम्हराटोल	९८०४८२५८४५	कमन, ग्रास, सिल्भर विगहेड रहु नैनी	३००००	१०००	-	३१०००
	६	योगी मुखिया मत्स्य फार्म	योगी ठाकुर	धनुषाधाम न.पा. ८, यज्ञभूमि कुमराहटोल	९८१६८८१२१५	कमन, ग्रास, सिल्भर विगहेड रहु नैनी	१०००००	५०००	५	१०५०००
	७	शान्ति मत्स्य प्रजनन फार्म	जगेश्वर यादव	नगराइन न.पा. ५, घोडघास	९८४४०५०७१८	कमन, ग्रास, सिल्भर विगहेड रहु नैनी	५००००	१२००	३००	५१५००
	८	काजल मत्स्य प्रजनन फार्म	सोभित मुखिया	खिरेश्वरनाथ न.पा.	९८०१६०७०४१	७ कार्प	२००००	१५००	८००	२२३००
	९	मुखिया मत्स्य प्रजनन फार्म	कनैया मुखिया	शहिदनगर न.पा. ४	९८५४०२८९८१	७ कार्प , पडुगासियस	१०००००	५०००	१००	१०५१००
	१०	महाविर मत्स्य हाचरी	यामुना मण्डल	शहिदनगर न.पा. ४	९८०७८०८२७६	७ कार्प	२००००	३०००	२५००	२५५००

जिल्ला	क्र. सं.	फर्मको नाम	संचालकको नाम	ठेगाना	फोन नं.	माछाकाजातहरू	औसत वार्षिक भुरा उत्पादन (सल्या हजारमा)		जम्मा
							ह्याचलिङ्ग	फ्राई फिङ्गरलिङ्ग	
महेन्द्र	११	न्यू मुखिया मत्स्य प्रजनन् केन्द्र	रमेश मुखिया	शहिदनगर न.पा.४	९८०७६५२२५५	कार्प , पडगासियस	७००००	२५००	१५०
	१२	मित्र मत्स्य पालन फार्म	राम सागर मंडल	शहिदनगर न.पा.४	९८०७६५२१९१	७ कार्प	८००००	११००	१२०
	१३	कमला फिस फार्म	राम कुमार मंडल	शहिदनगर न.पा.७	९८०७६८१५२२	कमन, ग्रास, सिल्वर विगहिड रहु नैनी	५००००	४००	५०४००
	१४	माण्डल मत्स्य प्रजनन फार्म	योगेन्द्र प्रसाद माण्डल	हंसपुर न. पा.	९८१८३०९१४६	सिल्वर विगहिड रहु नैनी	१२००००	४००	- १२०४००
सर्लाही	१	पोखरी डट मिथिला प्रा.लि.	रमानन्द मिश्र	औरही न.पा., बर्दीबास	९८५११३२६६२	पडगासियस			
	२	जयमंगल सहनी माछा फार्म	जयमंगल सहनी	औरही न.पा. १	९८१५८१५६१८	कार्प	२०५००	४००	१०५
	१	साह हाचरी फार्म	मनोज कुमार शाह	मलंगवा न.पा.९	९८१३४४३५०६	सिल्वर विगहिड ग्रास कमन रोहु नैनी	७००००	१०००	०
	२	मुखिया प्रजनन फार्म	राम नारायण मुखिया	हरिपुर न.पा. ३, फरदहवा	९८१४८३५७६६	सिल्वर विगहिड ग्रास कमन रोहु नैनी	१०००	५०००	६०००
रौतहट	३	राजु माछा पालन उद्योग	रामनारायण मुखिया बिन	हरिपुर न.पा. ३, फरदहवा	९८१४३५५७६०	कार्प	१००००	६००	०
	१	गजेन्द्र मत्स्य विज प्रजनन फर्म	दिलिप कुमार सहनी	गरुडा न.पा.	९८४५०२०५८३	कार्प ७ जात	१७४००	५६९०	१७५
	२	सहनी मत्स्य प्रजनन फर्म २०५९-६०	लाल किशोर सहनी	गरुडा न.पा.	९८५५०४२१८०	कार्प ७ जात	२१५५०	५५५०	१९५
	३	मौ जानकी मत्स्य फर्म २०७२	जानकी देवी	गरुडा न.पा.	९८११२२१०६१	कार्प ७ जात	१५२०	६०	१५८०
बारा	४	सहनी मत्स्य प्रजनन फर्म २०५९-६०	लाल किशोर सहनी	गरुडा न.पा.	९८४५३८१२९०	कार्प ७ जात	६००	३१	६३१
	५	समी मत्स्य फर्म	विजय सहनी	रामपुर खाप		कार्प ७ जात	१६००	८३	१४
	६	सहनी मत्स्य फर्म	अमिरी सहनी	रामपुर खाप	०	कार्प ७ जात	१६००	५१	१७
	१	वि.के.मत्स्य तथा हाचरी फार्म	नवल किशोर सिंह जैसवाल	पचरौता न.पा. ७, बेनौली	९८४५०२०१५५ ९८५५०३७१५५	कार्प ७ जात	४८००००	८०००	१९०
बाँके	२	चौधरी हाचरी	विरेन्द्र चौधरी	करैयामाई गा.पा., उमजन					
	३	किरण मत्स्य हाचरी फार्म	सुरेन्द्र सहनी	कलैया उ म न पा १८ बारा	९८०६८३७३८७	कार्प ७ जात	४००००	५०००	२००
	४	समूहगत मत्स्य हाचरी	विरेन्द्र चौधरी	कोलहवी न.पा. ६	९८४५१८८९९९	कार्प ७ जात	५००००	२५००	२००
	५	थपलिया माछा फार्म	नन्द प्रसाद उपाध्यायमहेशराज उपाध्याय	जितपुर सिमरा उ.म.न.पा. ५	९८४५०९४३७४	कार्प ७ जात	७५००	३५००	१५००

जिल्ला	क्र. सं.	फर्मको नाम	संचालकको नाम	ठेगाना	फोन नं.	माछाकाजातहरू	औसत वार्षिक भुरा उत्पादन (सल्या हजारमा)		जम्मा
							ह्याचलिङ्ग	फ्राई फिङ्गलिङ्ग	
पर्सा	६	सहनी मत्स्य हाचरी	भरतसहनी	देवताल गा.पा.	९८१६२९६९९५ ९८६१०१५२७८	कार्प ७ जात	६००००	५०००	६५०००
	७	दिक्षा हाचरी	अशोक शाह	बारागढी गा.पा.१ सुखी परथा					
	८	चौहान मत्स्य हाचरी फार्म	छोटेला चौहान	विश्रामपुर गा.पा. २, बलिरामपुर	९८४५३५१९३७	कार्प ७ जात , पङ्गासियस	८००००	४०००	८४०००
	९	सहनी मत्स्य हाचरी	महेश सहनी	विश्रामपुर गा.पा. २, बलिरामपुर	९८१६२९६९९१	कार्प ७ जात	६०००	५००	६५००
	१०	कुशवाहा हाचलिङ्ग फार्म	सुरेन्द्र प्रसाद कुशवाहा	महागढीमाई न.पा. १, वरियारपुर	९८१४२२६२९४	कार्प ७ जात	२००००		२०५००
	११	मुसहर्निया माई कृषि फार्म	सोमित सिलवाल	महागढीमाई न.पा. ३, रामवन	९८४९९९०५२७	कार्प ७ जात	१००००	२०००	१२०५०
	१२	छिरेन्द्र मत्स्य हाचरी माछा फार्म	आमिचन सहनी	महागढीमाई न.पा. १, पक्कट्टी	९८४५२४९२४५	कार्प ७ जात	८०००	२५०	८२५०
	१३	सिम्रौनागढ मत्स्य हाचरी	ओमप्रकाश कुशवाहा	सिम्रौनागढ न.पा. १, उचिडि बारा	९८४५१९३६२६	कार्प ७ जात	३०००००	७२००	३०७४००
	१४	राज मत्स्य हाचरी	लालन यादव	सिम्रौनागढ न.पा. ३					
	१५	शुभेक्षा मत्स्य हाचरी	राम एकवाल महतो	सिम्रौनागढ न.पा. ५, उचिडि					
	१	अब्दुल माछा पालन	बाबुदीनमियाँ	बिरगंज म.न.पा., घुसुक्पुर	९८४५८८७६९०	बिगहेड, रोहु, नैनी, प्राश, कमन कार्प	९००००	५०००	९५०२०
	२	हनुमान हाचरी	बिरेन्द्र प्रसाद यादव	बहादुरमाई न.पा.डुकेलाबौहरी					
	३	रोशन मत्स्य विकास केन्द्र	चेतमन प्रसाद तेली	पकहा मैनुपुर गा.पा. ३	९८४५०४०८२२	पङ्गासियस			
	४	साह मत्स्य हाचरी	चेतमनप्र. साह तेली	पकाहामैनुपुर गा.पा.	९८४५०४०८२२	बिगहेड, रोहु, नैनी, प्राश, सिलबर, भाकुर, कमन कार्प	५००००	१०००	५११००
	५	सहनी हाचरी	बिनय सहनी	सखुवा प्रसौनी न.पा.					०
प्रदेश नं. ३									
सिन्धुपाल्चोक	१	हेलम्बु रेन्वो ट्राउट माछा तथा कृषि अनुसन्धान प्रा.लि.हेलम्बु सिन्धुपाल्चोक	ज्ञानेन्द्र कक्षपति	पाँचपोखरी थडपाल गा.पा. १, बौसखर्क		रेन्वो ट्राउट			०

जिल्ला	क्र. सं.	फर्मको नाम	संचालकको नाम	ठेगाना	फोन नं.	माछाकाजातहरू	औसत वार्षिक भुग उत्पादन (सल्या हजारमा)		जम्मा
							ह्याचलिङ्ग	फ्राई	
मकवानपुर	१	धनलक्ष्मी मत्स्य फार्म	रङ्ग बहादुर राइ	हेटौडा उ.म.न.पा. ५, राइटोल	९८४५०७२६३४		२००००	५००	२६५००
	१	दराइ फिस बक्स प्रा.लि.	बुद्धिराम दराइ	खैरहनी न.पा. १६, कठार	९८४५०५५६१९	रहु, नैनी, सिल्भर, बिगेड, ग्रास, कमन	३०००००	५००	३०५५००
चितवन	२	सेन्टर फर एक्वाकल्चरिसर्च एण्ड प्रोडक्सन, कठार	डा. माधव कुमार श्रेष्ठ	खैरहनी न.पा. १५	९८४१०७५४०४	टिलापिया जात विशेष ह्याचरी			०
	३	डेलिन मत्स्य ह्याचरी तथा एग्रिकल्चर प्रा.लि.	आइताराम दराइ	खैरहनी न.पा. १६, कठार	९८४५०२६८२२	रहु, नैनी, सिल्भर, बिगेड, ग्रास, कमन	२०००००	१५००	२०३५००
चितवन	४	बन्जन माछा भुग उत्पादन	जगत ब तामाङ	भरतपुर म.न.पा. २१, पार्वतीपुर	९८४५५८१०६९	रहु, नैनी,	७०००	२५००	१०५००
	५	मणिराम महतो माछाह्याचरी,		माडी न.पा.					०
चितवन	६	त्रिवेणी एक्कित मत्स्य विकास प्रा.ली.	राम प्रसाद पन्त	माडी न.पा. ७	९८४५५८८७८३ ९८४१५०७२४	कार्प			०
	७	हिरा मत्स्य ह्याचरी	मनोज सहनी	रत्ननगर न.पा. ४	९८४५०६५५७८	रहु, नैनी, सिल्भर, बिगेड, ग्रास	२०००००	७०००	२०९५००
प्रदेश नं. ४									
कास्की	१	रुपाताल पुनर्स्थापना तथा मत्स्य सहकारी	कुल प्रसाद अधिकारी	पोखरा म.न.पा. ३१, ३२ र रुपागाउँ पालिका ७, रुपाकोट (कायलिय)	९८४६०२१९७०	कमन, ग्रास, सिल्भर	४००	५०	४५०
प्रदेश नं. ५									
नवलपरासी	१	साहनी मत्स्य ह्याचरी	रविन्द्र कुमार साहनी	पाल्हीनन्दन गा.पा. ४	९८४७०२०९५६	७ कार्प जात तथा प्यास ४ लाख	३००००	६००	३०६००
	२	पेटलमत्स्य प्रजनन केन्द्र	अमरीशपटेल	पाल्हीनन्दन गा.पा. ४	९८४७२९७८६६	७ कार्प , पडगासियस	४००००	१३२	४१४३२
रूपन्देही	१	सपना माछा फार्म	चित्रोखा थारु	ओमसतिया गा.पा. ५	९८४७०७५५३२	अहिले खाने माछा मात्र			०
	२	सागरमत्स्य प्रजनन केन्द्र	ध्रुवाममराउ	गैडहवा गा.पा. ६, लोधपुरवा	९८१७४३३६४४	६कार्प	७०७००		७१३००
	३	सिंह मत्स्य ह्याचरी	श्री राम सुरत सिंह	गैडहवा गा.पा.	९८१९४६६३९६	५जात	१५००	०	१६००

जिल्ला	क्र. सं.	फर्मको नाम	संचालकको नाम	ठेगाना	फोन नं.	माछाकाजातहरू	औसत वार्षिक भुरा उत्पादन (सल्या हजारमा)			जम्मा
							ह्याचलिङ्ग	फ्राई	फिङ्गलिङ्ग	
कपिलवस्तु	४	माण्डलमत्स्य ह्याचरी	रामेश्वरमण्डल	तिलोत्तमा न.पा. १३, पत्थरडाँडा	९८५७०२२९५२	७कार्प	१२००००		३०००	१२३०००
	५	छपिया फिस भिलेज	गौरव गौतम	सियारी गा.पा. ४	९८५७०२३५०३	अहिले खाने माछा मात्र				०
	६	नोटबहादुर ह्याचरी माछा फार्म	सन्तरामचौधरी	सियारी गा.पा. ७, कनरी	९८५४४६७७७	७कार्प पंगस मागुर	१२०४०		६००	१२६४०
	१	गणेश मत्स्य ह्याचरी	गणेश प्रसाद हरिजन	कपिलवस्तु न.पा. १, जमुवार टोल	९८४७०४०५१७	कार्प ७ जात	२४४५०	१०००	१५००	२६९५०
	२	निधि कृषि फार्म	मनोज कुमार चौधरी	महाराजगंज न.पा. ११ बलरमवापुर	९८१२९७६६३९	७कार्प	०	११००	१२००	२३००
दाङ्ग	३	अनुराग एकिकृत कृषि फार्म	राजेश पटेल	मायादेवी गा.पा. १, पकडी	९८०६९३२७०९ ९८४७२१५००१	कार्प			१५००	१५००
	४	खान एकिकृत मत्स्य ह्याचरी	फुरकन अक्बल खान	शिवराज न.पा. २, चन्द्रौटा	९८५७०२७१७२	कार्प ७ जात	३००००	२५००	८००	३३३००
	५	शिवराज एकिकृत कृषि फार्म	श्री हेम प्रसाद बेलवासे	शिवराज न.पा. ६, धरमनगर	९८५७०२८९४९	६ जात	०	८२०	०	८२०
	१	गौतम मत्स्य पालन तथा ह्याचरी उद्दोग	शरद गौतम	लमही न.पा. २, टिकुलीगढ	९८४७९६८९६१ ९७४८५०१३७०	सिल्भर, ग्रास, रहु, नैनी			१७००	१७००
	१	राधेपुर कार्प ह्याचरी	सुबेर शम्सेर ज.ब.रा.	जानकी गा.पा. ५, इन्द्रपुर	०८१-५२०४२४, ९८५८०२२१४३	कार्प ७ जात			१०४०	१०४०
बर्दिया	१	गौरीशंकर मत्स्य ह्याचरी	रमेश लम्साल	बडैयाताल गा.पा. ५, जगतपुर	९८५८०२१४६५	सिल्भर, ग्रास, रहु, नैनी			४००	४००
प्रदेश नं. ७										
कैलाली	१	कार्प ह्याचरी	ठगुनी देवी चौधरी	घोडाघोडी न.पा. १	९७४९०५६८८५	७ कार्प जात	१८०००	१५००	१६००	२११००
	२	राजहंस मत्स्य तथा बंगुर फारम	बासुदेव थारु	घोडाघोडी न.पा. ४, बलिया	९८०४६६९५४८	कार्प			५००	५००
	१	पल्टु फिस ह्याचरी	पल्टु डगौरा	शक्लाफाँटा न.पा. १, बन्साहा	९७४९५०७३९८	७ कार्प जात	४००००	११३	२५००	४२६१३
कञ्चनपुर	२	बन्धुराम चौधरी	बन्धुराम चौधरी	बेलौरी न.पा. १					४०००	४०००
	३	मौसमी मत्स्य पालन उद्दोग	बन्धुराम चौधरी	बेलौरी न.पा. २	९८०६४४६१२८	कार्प				

६.२.९ निजी मत्स्य नर्सरीहरुको विवरण

जिल्ला	क्र. सं.	फर्मको नाम	संचालकको नाम	ठेगाना	फोन नं.	माछाका जातहरु	औसत वार्षिक भुरा उत्पादन (संख्या हजारमा)	
							फ्राई	फिडरलिङ्ग जम्मा
प्रदेश नं. १								
खोटाङ	१	पासाङ ल्हामू बहुमुखी कृषि फर्म	जय प्रकाश राई	रुपाकोट मझुवागढी न.पा. ८, चिउरीडाडा				
	१		महेश्वर राजवंशी	कचनकवल गा.पा. ७, बालुवाडी		कार्प	५००	
	२		विशाल राई	वित्तिमोड न.पा. १०, गरामनी	९८०७०७३२३८	पंगासियस+ टिलापिया		
झापा	३	प्रलाद कार्की	प्रलाद कार्की	वित्तिमोड न.पा.	९८५१०४०८०८	कार्प		
	४		सुरेश तामाङ्ग	भद्रपुर १	९८०६००८२१७	कार्प	१००	
	५		विष्णु प्रसाई	मेचीनगर न.पा. ११, धाईजन		कार्प	५००	
	६		डम्बर विश्वास थारु	अर्जुनधारा न.पा. १०	९८०७९३७५०५	कार्प		१६००
	७		चन्द्र डौंगी वीउविजन फर्म	शिवगञ्ज	९८०४९६९८६२	कार्प	५००	
मोरङ	१	आर आर मल्टिफार्मिड एण्ड एप्रीकल्चर रिसर्च प्रा. लि.	सञ्जय कुमार मण्डल	कटहरी गा.पा. २	९८५२०२२६१७			
	२		लक्ष्मी कार्कि	रंगेली न.पा. १, ब्रविया विर्ता	९८०७००६२०५	भाकुर+सवै जातहरु		६००
	३		शर्मिला गौतम	विराटनगर म.न.पा. १६	९८५११९०८००			
	५	एभरेस्ट नर्शरी फार्म	मोहन राई	बेलवारी न.पा. ४	९८५२०२२८१२	..		२४००
	४		देवेन्द्र वस्नेत	बेलवारी न.पा. ५	९८४२०६७९३३	७ जातहरु		२००
सुनसरी	१	ममता देवी यादव	ममता देवी यादव	कोशी गा.पा. ३, पश्चिमकुशाहा	९८०४७३१७०१			
	२		जगेश्वर यादव	कोशी गा.पा. पश्चिमकुशाहा				
	३	षडानन्द राउत नर्शरी फार्म	षडानन्द राउत	कोशी गा.पा. पश्चिमकुशाहा				
	४		भिष्मनारायण अधिकारी	बराह न.पा. ९, प्रकाशपुर				
	५	रामशार मत्स्य पालन सहकारी संस्था लि.		बराह न.पा. ११, मधुवन				

जिल्ला	क्र. सं.	फर्मको नाम	संचालकको नाम	ठेगाना	फोन नं.	माछाका जातहरू	औसत वार्षिक भुरा उत्पादन (संख्या हजारमा)	
							फ्राई	फिङ्गलिङ्ग जम्मा
उदयपुर	६	सिमसार तथा संरक्षण समिति		बर्जु गा.पा. ६, चिमडी				
	१	इन्दिरा कुमारी विष्ट/काकी	इन्दिरा कुमारी विष्ट/काकी	बेलका न.पा. ४, ठोक्सला	९८६२८०६९१८			
	२	हिमशिखर बहुमुखी सहकारी संस्था	सिदान्त राई	त्रियुगा न.पा. ११	९८४२९८८२७०			
	प्रदेश नं. २							
सप्तरी	१	चौधरी बहुदेश्य कृषि फार्म उद्योग	श्री जवाहरलाल चौधरी	कंचनपुर-न. पा. ४, बकाल	९८६२८१४८४२	७ कार्प टिलापिया पगास	२००	४००
	१	सायुदायिक कृषि पशुपन्ध्री तथा मत्स्य विकास केन्द्र	इन्द्रकुमार यादव	अर्नामा गा.पा. ३	९८१४७६४०२२			
	२	रमझारी देवी यादव	रमझारी देवी यादव	औरही गा.पा. ३, पिप्रा प्र.पि.	९८०७७८४४५			
	३	हनुमान मण्डल	हनुमान मण्डल	लक्ष्मीपुर पतारी गा.पा. ३, महेशपुर	९८१८७८२७९०			
सिरहा	४	शुलभ मत्स्य प्रजनन फार्म	भुटाइ चौधरी	लहान न.पा. ११	९८१५७३९५२१	७ कार्प	२४५०००	२४५०००
	५	सरस्वती माछा फार्म	सिम्रिक लाल चौधरी	लहान न.पा. १२	९८०६३०२१७४	६ कार्प ग्रास वाहिक	५००००	५००००
	६	फनैत माछा फार्म	मनोज चौधरी	लहान न.पा. १२	९८४२८२८३३८	७ कार्प	१०१०००	१०१०००
	७	प्रसान्त माछा पालन फार्म	छेदीलाल चौधरी	लहान न.पा. १३	९८४२८२७११	रोहु नैनी कमन	११२	१०३
धनुषा	८	रीतिक माछा फार्म	विरेन्द्र चौधरी	लहान न.पा. २२	९८१९७५९१६४	सिल्वर रोहु नैनी	१००	१५०
	१		धनेश्वर साह	झिरेश्वर न.पा. ५			२०००	१००
	२		राम कुमार मण्डल	शहिदनगर न.पा. ७ धबौली			५०००	२००
	३		राम सागर मण्डल	शहिदनगर न.पा. ४ ननुपट्टी			४०००	४००
	४		रमेश मुखिया	शहिदनगर न.पा. ५ ननुपट्टी			१६०००	१०००
	५		कनैया मुखिया	शहिदनगर न.पा. ५ ननुपट्टी			१५०००	७००
	६		श्याम देव मुखिया	शहिदनगर न.पा. ५ ननुपट्टी			५९०००	५००
	७		राम केवल मुखिया	झिरेश्वरनाथ न.पा.			५००	२००
	८		राम सोभियत मुखिया	झिरेश्वरनाथ न.पा.			१००००	१०००
	८						१०००	११०००

जिल्ला	क्र. सं.	फर्मको नाम	संचालकको नाम	ठेगाना	फोन नं.	माछाका जातहरू	औसत वार्षिक भुरा उत्पादन (संख्या हेक्टरमा)		
							फ्राई	फिडरलिङ्ग	जम्मा
महोत्तरी	१	शिवशक्ति म.न.फार्म	पुनेश्वर चौधरी	बटेश्वर गा.पा.५, शान्तिपुर			४००	१००	५००
	१		रामपुत सहनी	मनरा सिसवा न.पा. ७, रौतहट	९८४४०५६९९	सिल्भर, बिगहेड रोहु नैनी भाकुर ग्रास	२०५	४००	६०५
	२	सहनी मत्स्य फार्म	मगल सहनी	औरही न.पा. २	९८१५८१५६१८	सिल्भर बिगहेड भाकुर ग्रास	२०००	१००	२१००
	३	मुखिया मत्स्य उ.कृ.सं.संस्था लि.	दशै मुखिया	औरही न.पा. ५	९८१५८००१८४	सिल्भर बिगहेड भाकुर ग्रास	१५००	५०	१५५०
	४		दशै मुखिया	औरही न.पा. जोपुर			२२०	३४०	५६०
	५		महेन्द्र चौधरी	गौशाला न.पा. ९, भरतपुर			१०५	२०५	३१०
	६	सुदीश माछा पालन केन्द्र	राम सुदीश शरण	मनरा सिसवा न.पा. ५	९८०१६१४९३७	सिल्भर बिगहेड कमन रोहु नैनी ग्रास	१०००	२००	१२००
	७		सत्य नारायण सहनी	लोहारपट्टी न.पा. ६			२००	३५०	५५०
	८		विजय सहनी	लोहारपट्टी न.पा. ६			५००	७०५	१२०५
	९		राम सुदिप शरण	मनरा सिसवा न.पा. ५, सिस्वाकटैया			१५००	२०००	३५००
रौतहट	१०		भोला मत्स्य पालन	भैगाडा न.पा. ९			१२००	१०००	२२००
	१	सत्येन्द्र कुमार सहनी	सत्येन्द्र कुमार सहनी	रघुनाथपुर १, रौतहट	९८०२९२२१२५				
बारा	१	पद्म मत्स्य नर्सरी	गीता घिमिरे	कलैया उ.म.न.पा. १८	९८४५०२५०१५				
	२	मोहन मत्स्य नर्सरी	मोहन सहनी	कलैया उ.म.न.पा. १८	९८०७२४८११६				
	३	आयुष सहनी मत्स्य नर्सरी	विरेन्द्र सहनी	कोल्हवी न.पा. ५	९८४५६४२४५७				
	४	ठकुरी मत्स्य नर्सरी	अमर सिंह ठकुरी	कोल्हवी न.पा. ५	९८०९१०४१५५				
	५	विष्णु बहादुर नर्सरी	राम बहादुर थापा	कोल्हवी न.पा. ५	९८०८८०४०८०				
	६	अधिकारी मत्स्य नर्सरी	रामेश्वर अधिकारी	कोल्हवी न.पा. ५	९८४५०९२६२५ ९८४५०९२६९५				
	७	मलंगबाबा मत्स्य नर्सरी फार्म	दिनानाथ सहनी	पचरौटा न.पा. २	९८०७१६११७८				

जिल्ला	क्र. सं.	फर्मको नाम	संचालकको नाम	ठेगाना	फोन नं.	माछाका जातहरू	औसत वार्षिक भुरा उत्पादन (संख्या हजारमा)	
							फ्राई	फिडरलिङ्ग जम्मा
पर्सा	८	टेढा मत्स्य नर्सरी	जङ्गलाल प्र. कुशवाहा	सिम्रौनगढ न.पा. ५, ईटवाल	९८१२२१९१२३			
	९	सुमित्रा सागर मत्स्य नर्सरी	गोपिचन्द कुशवाहा	सिम्रौनगढ न.पा. ५	९८४५४२५९६०			
	१०	कुशवाहा मत्स्य नर्सरी	कामेश्वर प्रसाद कुशवाहा	सिम्रौनगढ न.पा. ५	९८०४२१५८४४			
	१		रामबिलाश यादव	छिपहरमाई गा.पा. ४	९८१११२५४६७	बिगहेड, रोहु, नैनी, ग्रास, सिल्भर, कमन कार्प	१५००	१५००
	२		परमेश्वर महतो केवट	छिपहरमाई गा.पा. ४	९८२१२६००९३	बिगहेड, रोहु, नैनी, ग्रास, सिल्भर, भाकुर, कमन कार्प	७०००	७०००
	३		रामेश्वर महतो केवट	छिपहरमाई गा.पा. ४	९८०९१४८६७१	बिगहेड, रोहु, नैनी, ग्रास, सिल्भर, भाकुर, कमन कार्प	६०००	६०००
	४		हंसराज राउत अहिर	छिपहरमाई गा.पा. ४	९८०७२३२५१३	बिगहेड, रोहु, नैनी, ग्रास, सिल्भर, भाकुर, कमन कार्प	१.९	१.९
	५		जवाहिर सहनी	छिपहरमाई गा.पा. ४	(छोराबाट प्राप्त)	बिगहेड, रोहु, नैनी, ग्रास, सिल्भर, कमन कार्प	१५००	२००
	६	शाह मत्स्य ह्याचरी	चेतमन प्र. साह तेली	पकाहा मैनपुर गा.पा. ४	९८४५०४०८२२	बिगहेड, रोहु, नैनी, ग्रास, सिल्भर, भाकुर, कमन कार्प	१०००	१००
	७		सैलेन्द्र चौधरी	पर्सगढी न.पा.-२	९८४५२६२९४४	बिगहेड, रोहु, नैनी, ग्रास, सिल्भर, भाकुर, कमन कार्प	४७००	५५
प्रदेश नं. ३	८		मौजीलालसाह	विराञ्च म न.पा.	(छोराबाट प्राप्त)	बिगहेड, रोहु, नैनी, ग्रास, सिल्भर, भाकुर, कमन कार्प	२०००	२०००
	९		सोनालाल प्रसाद गोग	पोखरिया न.पा. (शिवर्वा, औराहा-८)	९८४५१९२१९४	बिगहेड, रोहु, नैनी, ग्रास, सिल्भर, भाकुर, कमन कार्प	८००	८००

जिल्ला	क्र. सं.	फर्मको नाम	संचालकको नाम	ठेगाना	फोन नं.	माछाका जातहरू	औसत वार्षिक भुरा उत्पादन (संख्या हेजारमा)		
							फ्राई	फिङ्गलिङ्ग	जम्मा
धदिङ्ग	१	जेनीफर कृषि फर्म	लुम्बुसिंग तामाङ	नीलकण्ठ न.पा. ३,		कार्प			०
	१	फ्रेस अर्गानिक एग्रो फिश फार्म एण्ड रिसर्च से.	लवराज ओली	शिवपुरी गा.पा. ८		कार्प			
	१	हिमाली बहुउद्देश्य कृषक समूह	नरेन्द्र कुमार थापा	मध्यपुर थिमी न.पा. (दुवाकोट ७)		कार्प			
	१	लिखु नमूना कृषि फार्म	दधिराम सुवेदी-कुलप्रसाद सुवेदी	रामेछाप न.पा. ३		कार्प			
	१	श्री चुरिया सहकारी संस्था लि.	सानुकान्छा तितुङ	मनहरी गा.पा. ४	९८५५०७१५२०		५००	१५००	२०००
मकवानपुर	२	पुरी फार्म हाउस	सुरेश पुरी	हेटौडा उ.म.न.पा.५	९८४५५०२८३२				
	१	कालीमाटी जलजला माछा पालन समूह	नन्द बहादुर बुढाथोकी	पोखरा लेखनाथ म.न.पा.२७		कमन, ग्रास, सिल्भर	१५००	५०	१५५०
	२		जङ्ग ब. बुढाथोकी	पोखरा लेखनाथ म.न.पा.२७		कमन, ग्रास, सिल्भर	८००	५०	८५०
	३		रिख ब सिजापती	पोखरा लेखनाथ म.न.पा.२७		कमन, ग्रास, सिल्भर	२०००	५०	२०५०
कास्की	४	अन्नपूर्ण फिस फर्म	झलक जलारी	पोखरा लेखनाथ म.न.पा.३१	९८४६०३०२५३	कमन, ग्रास, सिल्भर	५२००	१०००	६२००
	५	शुक्ला गण्डकी माछा पालन प्रा.लि.	गोप बहादुरबानियाँ	पोखरा लेखनाथ म.न.पा.३३, लामगाढी	९८५६०३५५०७	मागुर	१५००	७०	१५७०
	६	गण्डकी माछानर्सरी	गणेश आले मगर	लेखनाथ न.पा. ३	९८५६०२४०५१	कमन, ग्रास, सिल्भर	१०००	२००	१२००
	१	हरितज्योती अर्गानिक एग्रो फार्म प्रा.लि.	कृष्ण बहादुर खाँड	बालिङ्ग न.पा. १			६०००		६०००
स्याङ्गजा									
प्रदेश नं. ५,									
अर्घाखाँची	१		लक्ष्मण खनाल	छत्रदेव गा.पा. ४	९८४७४४३०९१	४ जातहरू	५००	२०	५२०
रूपन्देही	१	पठान मत्स्य नर्सरी	श्री तुफेल पठान	ओमसतिया गा.पा. १	९८०६९५९७८६	७ कार्प	०	१००	८३००

जिल्ला	क्र. सं.	फर्मको नाम	संचालकको नाम	ठेगाना	फोन नं.	माछाका जातहरू	औसत वार्षिक भुरा उत्पादन (संख्या हजारमा)		
							फ्राई	फिडरलिङ्ग	जम्मा
	२	गौजीवावा मत्स्य नर्सरी	मोहम्मद सलीम चुरिहार	ओमसतिया गा.पा. १, ठुठीपिपल	९८४७२७९१३४				
	३	रोहिणी माछा फार्म	सत्य प्रकाश कुर्मी	ओमसतिया गा.पा. ४	९८०४४४०३०५				
	४	सपना माछा फार्म	श्री चित्रेखा थारु	ओमसतिया गा.पा. ५	९८४७०७५५३२				
	५	लुबिनी मत्स्य नर्सरी	नरेन्द्र प्रसाद चौधरी	ओमसतिया गा.पा. ६, वेतबलिया	९८१७४४६४८०				
	६	त्रिमूर्ति मत्स्य हयाचरी फार्म	खेमराज चौधरी	ओमसतिया गा.पा. ३	९८४७०५०८७१				
	७	चौधरी मत्स्य नर्सरी	चन्द्रभुवन चौधरी	ओमसतिया गा.पा. ३, तरकुला	९७४७०८३७७१				
	८	श्रेष्ठ मत्स्य नर्सरी	खुम कुमार श्रेष्ठ	सियारी गा.पा.५, सिद्धपुर, वेधौली	९८०४४६६५३८				
	९	सिंह मत्स्य हयाचरी	राम सुरत सिंह	गैडहवा गा.पा. ६	९८१९४६६३९६				
	१०	मल्लाह मत्स्य नर्सरी	रमेश मल्लाह	गैडहवा गा.पा. ९, लखनौतिया	९८१५४०२०५०				
	११	चौधरी फिस ब्रिडिङ्ग सेन्टर	केशव सिंह चौधरी	तिलोत्तमा न.पा.-१७, पन्थरडाँडा	९८५७०२२३७३				
	१२	पठान मत्स्य नर्सरी	तुफेल पठान	ओमसतिया गा.पा. १, फरेना, छोटीपिपल	९८०६९५९७८६		१००	८०३	९०३
	१३	सुकौली माछा फार्म	ओम प्रकाश चौधरी	मायादेवी गा.पा. ३, सुकौली	९८०८३०१३६६				
	१४	सिद्धार्थ माछापालन	रघुनाथ पौडेल	मायादेवी गा.पा. ३, सुकौली	९८५७०२१२९१				
	१५	शान्ति मत्स्य नर्सरी	श्री पुन्य प्रसाद चौधरी	शुद्धोदन गा.पा. ४, भागलपुर	९८५७०१०३२०	उकार्प		४०००	४०००
	१६	अलि मत्स्य नर्सरी	अकबर अली	शुद्धोदन गा.पा. ८, भागलपुर	९७२७१७२१६५				
	१७	छपिया फिश भिलेज	श्री गौरव गौतम	सियारी गा.पा. ४	९८५७०२३५०३				
	१८	सरोज भाइ माछा फार्म	श्री सराजय तेली	सियारी गा.पा. ४, पर्सौनी	९८०४४३९४६०		४००		०
	१९	गौरव मत्स्य नर्सरी	गौरव गौतम	सियारी गा.पा. ४, पर्सौनी	९८५७०२३५०३				
	२०	छिमिरे मत्स्य नर्सरी	जंग बहादुर छिमिरे	सियारी गा.पा. ४, शिवपुर, छपिया	९८०७५७५२५१				

जिल्ला	क्र. सं.	फर्मको नाम	संचालकको नाम	ठेगाना	फोन नं.	माछाका जातहरू	औसत वार्षिक भुरा उत्पादन (संख्या हेक्टरमा)		
							फ्राई	फिडरलिङ्ग	जम्मा
कपिलबस्तु	२१	शान्ति मत्स्य नर्सरी	पुन्य प्रसाद चौधरी	सियारी गा.पा. ४, शिवपुर, छपिया	९८५७०१०३२०				
	२२	सपना माछा फार्म	चित्रेखा थारु	सियारी गा.पा. ५, बैदौली, छपिया	९८४७०७५५३२				
	२३	सरोज भाई माछा फार्म	सराजय तेली	सियारी गा.पा. ४, पर्सौली	९८०४४३९४६०				
दाङ्ग	१	निधि कृषि फार्म	मनोज कुमार चौधरी	महाराजगंज न.पा. ११, बलरामपुर	९८१२९७६६३९		११००	१२००	२३००
	२	शिवराज एकीकृत कृषि फार्म	हेम प्रसाद बेलबासे	शिवराज न.पा. ६, धरमनगर	९८५७०२८९४९	६ जात	८२०		८२०
	१	गौतम ह्याचरी नर्सरी फर्म	शरद गौतम	लमही न.पा. २, टिकुलीगढ	९८४७९६८९६१	६ कार्प भाकुर वाहेक	१७००	३०००	४७००
बर्दिया	२	अमृत कृषि फर्म	अमृत धिताल	तुलसीपुर उ.म.न.पा. १६	९८५७८२३७७८	कमन, ग्रास, रहु नैनी विगहेड	६००००	५०००	६५०००
	३	सोम नर्सरी फर्म	सोम प्रसाद चौधरी	राप्ति गा.पा. ६	९८११९२९४८९	कमन, ग्रास, रहु नैनी विगहेड सिल्भर	५०००००	५०००००	१००००००
	१	भरत चौधरी	भरत चौधरी	गुलरिया न.पा.	९७४८०३२७७४		१५०	२५०	३५०
बर्दिया	२	पुष्प भुसाल	पुष्प भुसाल	बढैयाताल गा.पा. ५	९८५८०२१३५७	नैनी भाकुर		६०	६०
	३	गमपतिरिजाल	गमपतिरिजाल	बढैयाताल गा.पा. ५	९८६८०६०७४० ९८४८०६०७४०	रिहु नैनी सिल्भर ग्रास		५००	५००
	४	कृष्णप्रसाद रिजाल	कृष्णप्रसाद रिजाल	बढैयाताल गा.पा. ५	९८४८०८०४४८	रिहु नैनी सिल्भर		१००	१००
	५	घनश्यामरिजाल	घनश्यामरिजाल	बढैयाताल गा.पा. ५	९८४८०५८२२०			५०	५०
	६	लक्ष्मणआचार्य	लक्ष्मणआचार्य	बढैयाताल गा.पा. ५	९८५८०२७१०५			१२०	१२०
	७	दान बहादुरथापा	दान बहादुरथापा	बढैयाताल गा.पा. ५	९८४८१७७९५४			५०	५०
	८	सत्यकरणथारु	सत्यकरणथारु	बढैयाताल गा.पा. ५	९८४८१७१७२४			७८	७८
	९	नारायण सुवेदी	नारायण सुवेदी	बढैयाताल गा.पा. ५	९८४८०६२०३८			२५	२५
	१०	सीतारामथारु	सीतारामथारु	बढैयाताल गा.पा. ५	९८४८०२७५१६			९०	९०
	११	जित बहादुरचौधरी	जित बहादुरचौधरी	बढैयाताल गा.पा. ५				५०	५०

जिल्ला	क्र. सं.	फर्मको नाम	संचालकको नाम	ठेगाना	फोन नं.	माछाका जातहरू	औसत वार्षिक भुरा उत्पादन (संख्या हजारमा)		
							फ्राई	फिडरलिङ्ग	जम्मा
कैलाली	१२		देव शर्मा रिजाल	बडैयाताल गा.पा. ५				४०	४०
	१३		कालीचरण थारु	बडैयाताल गा.पा. ५				३०	३०
	१४		कमान सिंह थारु	बडैयाताल गा.पा. ५				४०	४०
	१५		रामचरण थारु	बडैयाताल गा.पा. ५				३०	३०
	१६	लक्ष्मी मत्स्य पालन फार्म	लक्ष्मी प्रसाद थारु	बारबर्दिया न.पा. ३	९८४८००४१७६				
	१७		भगत रामचरण थारु	बडैयाताल गा.पा. ५				६०	६०
	१८		समला थारु	गेरुवा गा.पा. (साविक वगनाहा १)				१५	१५
	१९		वीर बहादुर कुस्मा	गेरुवा गा.पा. (साविक वगनाहा ६)				२५	२५
प्रदेश नं. ६									
सुर्खेत	१	बुलबुले मत्स्य तथा पशुपालन कृषक समूह	गोविन्द पोखरेल	वीरेन्द्रनगर न.पा.		कार्प			
प्रदेश नं. ७									
कैलाली	१		भक्त बहादुर चौधरी	गोदावरी न.पा. ५, गेटा	९८०४६१३७०७				
	२		भूप लाल चौधरी	कैलारी गा.पा. २			२५		
	३		नविन कुमार चौधरी	कैलारी गा.पा. ५, बैजापुर	९८४८४४०६११				
	४		भजन सिंह चौधरी	गोदावरी न.पा. ५, गेटा			३००		
	५		तिलक खत्री	घोडाघोडी न.पा.			३००		
	६		सियाराम चौधरी	घोडाघोडी न.पा. १			३००		
	७		राज कुमार चौधरी	धनगढी उ.म.न.पा.			२००		
	८		राज प्रसाद जोशी	धनगढी उ.म.न.पा. ६			४००		
	१		लोक बहादुर कार्की	भीमदत्त न.पा., महेन्द्रनगर, वसन्तपुर	९८४८७०५६५७				०
कञ्चनपुर	२		नैन सिंह ठकुल्ला	शुक्लाफाँट न.पा. १					
	३		बन्धु चौधरी	बेलौरी न.पा. १					

६.२.१० ट्राउट मत्स्य पालक कृषक विवरण

क्र. सं.	फर्मको नाम	संचालकको नाम	ठेगाना	फोन नं.	भुरा /खाने माछा उत्पादन	वार्षिक भुरा उत्पादन (सिंह्या हजारमा)	कैफियत
प्रदेश १							
तेह्रथुम							
१	कोशी जानल रेन्बो ट्राउट माछा पालन केन्द्र	धर्मराज खड्का	लालिगुराँस न.पा. ९, च्याम्बे	९८५२०४५८६७	खाने माछा		
सोलुखुम्बु							
१	दुध कोशी रेन्बो ट्राउट फार्म	उत्सव बस्नेत	सल्लेरी ५		खाने माछा		हालु चालु छैन
२	वेनी रेन्बो ट्राउट माछा फार्म, वेनी ६	भाईराज नेवार	दुधकुण्ड न.पा. २	९८४२८९७८४५ ९८४२८९७८५८	भुरा तथा खाने माछा	२५	
३	दिदी वहिनी कृषि तथा प्रशोधन प्रा.लि.	हरि बहादुर मगर	दुधकुण्ड न.पा. ८		खाने माछा		
४	दर्ता नभएको ट्राउट पालन	गीता थापा	दुधकुण्ड न.पा. ८	९८०३३६३४६७	खाने माछा		
५	दर्ता नभएको ट्राउट पालन	सुनिता बस्नेत	दुधकौशिका गा.पा. २	९८६२८३०२६६	खाने माछा		
खोटाङ							
१	सगरमाथा एक्वा प्रा.लि.	डा. आशकुमार राई, मदन राई	रुपाकोट मझुवागढी न.पा. २	१५५७०१८७, ५५२४८८३	खाने माछा		
२		मोहन गुरुङ	लामीडाँडा गा.पा. २	९७४३०८६६३०	खाने माछा		
इलाम							
१	छिन्तापु कृषि फार्म	तेज बहादुर गुरुङ	माईमझुवा गा.पा., रतेखोला न.पा.	९८४२६७६८२६ ९८१४९५०९३७	खाने माछा		
प्रदेश ३							
दोलखा							
१	रिमालबाबु श्रेष्ठ	रिमालबाबु श्रेष्ठ			भुरा तथा खाने माछा	४५	
२	केशव कुमार के.सी.	केशव कुमार के.सी.	जिरी न.पा. ४		खाने माछा		
३	भिम माछा फार्म	भिम प्रसाद शर्मा	जिरी न.पा. ४	९८४२९४०१७५	खाने माछा		
४	च्योदुङ कृषि तथा माछा फार्म	प्रेम बहादुर खत्री	जिरी न.पा. ४	९८५१००८५३०	खाने माछा		
५	जिरी रेन्बो ट्राउट फर्म	केशव कुमार कार्की	जिरी न.पा. ६	९८५१०००६७७	खाने माछा		

क्र. सं.	फर्मको नाम	संचालकको नाम	ठेगाना	फोन नं.	भुरा /खाने माछा उत्पादन	वार्षिक भुरा उत्पादन (सिङ्घा हजारमा)	कैफियत
६	गौरीशंकर रेन्वोट्राउट फर्म	टेक बहादुर थामी	भिमेश्वर न.पा. ९	९८४४३०६३५८	खाने माछा		
रामेछाप							
१		राजकुमार बस्नेत	गोकुलगंगा गा.पा. ४	९७४४०१२८४६	खाने माछा		
सिन्धुली							
१	योञ्जन रेन्वो ट्राउट माछा पालन केन्द्र प्रा ली	भक्त बहादुर योञ्जन	सुनपाती गा.पा. ३	९७४१४३९७३०	खाने माछा		
रसुवा							
१	कृषि रेन्वो ट्राउट माछा पालन फार्म	याङ्गजेन तामाङ्ग	गोसाइकुण्ड गा.पा. ५	९८४१८८९२९४	खाने माछा		
२	द ग्रीन हाउस	माया लामा	गोसाइकुण्ड गा.पा. ५	९८४१५३८४४०	खाने माछा		
३	न्यु हिमालयन रेन्वो ट्राउट माछा तथा भुरा उत्पादन	राम कुमार घले ल्वाङ्ग ग्याल्बो घले	गोसाइकुण्ड गा.पा. ६	९७४१२०९८५५	खाने माछा		दाना उद्योग, धुन्चे १
४	नागुङ्ग माछा फार्म	मिङ्गमार तामाङ्ग	गोसाइकुण्ड गा.पा. ६		खाने माछा		
५	हिमाली रेन्वोट्राउट माछा उत्पादन तथा विक्री केन्द्र	लानाम घले/तुलसिंह तामाङ्ग	गोसाइकुण्ड गा.पा. ६	९७४११८६११०	खाने माछा		
६	हिमालयन रेन्वो ट्राउट प्रोडक्सन प्रा. लि.	हरि प्रसाद रिमाल/पदम रुम्बा	गोसाइकुण्ड गा.पा. ६	९८४१५४८३९५ ९८४१२४१७१५	भुरा तथा खाने माछा	५५	
७	दोर्जे कृषि फार्म नागुङ्ग	ग्याल दोर्जे तामाङ्ग	गोसाइकुण्ड गा.पा. ६ नागुङ्ग	९८४३२८७२१०	खाने माछा		
८	नागुङ्ग महिला कृषि सहकारी संस्था लि.	छिरिङ्ग साङ्मो तामाङ्ग	गोसाइकुण्ड गा.पा. ६	९८४३०५०२२७	खाने माछा		
९		लवाङ्ग ग्याल्बो		९८४११८६१५९	भुरा तथा खाने माछा	३०	
१०		सुशिल संझौला		९८०२०५८४४०	खाने माछा		
सिन्धुपाल्चोक							
१	नेपाल ट्राउट प्रोडक्सन प्रा. ली.	तुल कुमार राई	मेलम्ची न.पा. ३	९७४१००९७३६	भुरा तथा खाने माछा	१५०	
२	मेलम्ची रेन्वो ट्राउट उत्पादन केन्द्र	दिपक लामिछाने	मेलम्ची	९७४१०१३७८१	खाने माछा		
३	हेलम्बु रेन्वो ट्राउट माछा उत्पादन तथा कृषि अनुसन्धान प्रा.लि.	ज्ञानेन्द्र कक्षपती, शरण प्रसाद चालिसे	हेलम्बु गा.पा. १	९७४१०९६९५६, ९८५११८१३६१	हाचरी तथा खाने माछा	३००	

क्र. सं.	फर्मको नाम	संचालकको नाम	ठेगाना	फोन नं.	भुरा /खाने माछा उत्पादन	वार्षिक भुरा उत्पादन (सिंह्या हजारमा)	कैफियत
४		दङ्गले तामाङ्ग	हेलम्बु गा.पा. २		खाने माछा		
५	भण्डारी रेन्बो ट्राउट एण्ड रिसर्च सेन्टर	जयराम भण्डारी/उत्तम	हेलम्बु गा.पा. २ किउल	९८४१३९६५६१ ९८४३६४२२१३	भुरा तथा खाने माछा	१००	
६	लामटाङ ट्राउट माछापालन फार्म	राम बहादुर खड्का	हेलम्बु गा.पा. ३	९८५११७०५४०	भुरा तथा खाने माछा	४०	
७	सिन्धु ट्राउट माछा फार्म	युवराज खड्का	हेलम्बु गा.पा. ३	९८४३५९७४६४	खाने माछा		
८	जय बागेश्वरी रेन्बो ट्राउट माछा तथा कृषि अनुसन्धान प्रा.लि.	निल बहादुर खड्का	हेलम्बु गा.पा. ३	९८५११५९५५३	भुरा तथा खाने माछा	७०	
९	मेलम्ची रेन्बो ट्राउट माछा उत्पादन तथा कृषि केन्द्र	रणजित कार्की	हेलम्बु गा.पा. ४, महाडकाल				
१०	मानसरोवर हिमालयन रेन्बो ट्राउट फर्म	भीम बहादुर घतानी	भोटेकोशी गा.पा. २, तातोपानी	९८४११०८३३८/ ९८५१०२७२२९/ ९८४१२६९९३२	भुरा तथा खाने माछा	७५	
काभ्रेपलाञ्चोक							
१	भीम बहादुर तामाङ्ग	भीम बहादुर तामाङ्ग	पनौती न.पा.	९८४१३६८०००	खाने माछा		
मकवानपुर							
१	स्वर्णभुमी ल.उ. कृषि फार्म प्रा.ली.	राजेन्द्र/विष्णु वर्तौला	भिमफेदी गा.पा. ९, नामटार	९८५५०७१५६३	खाने माछा		
२	लोकाली कृषक समूह	हरिकृष्ण विष्ट	थाहा न.पा. ४	९८४५०७०९०६	खाने माछा		
नुवाकोट							
१		जानुका वास्कोटा	ककनी गा.पा. १		खाने माछा		
२		जितन महर्जन	ककनी गा.पा. १		खाने माछा		
३	रिक्तियशन सेन्टर एण्ड रेन्बो ट्राउट प्रा. लि.	ओम बहादुर रायमाझी	ककनी गा.पा. २	९८५१२२६१०९	खाने माछा		
४	धनेश्वरी रेन्बो ट्राउट माछा फार्म	सुदेश लामा	ककनी गा.पा. २	९८४९११९६५६	खाने माछा		
५	लाइटाङ्ग स्प्रिङ्ग मिनरल वाटर प्रा.लि	हर्क बहादुर तामाङ्ग	ककनी गा.पा. २ बुडताङ्ग	९८५११९५४३१ ९८४१२५४८९१	खाने माछा		
६	सिम रेन्बो ट्राउट माछा फार्म	श्याम लामा	ककनी गा.पा. ४ हाक्कुले	९८४१६८५४२३	खाने माछा		
७	ककनी फिस फार्म हाउस	विक्रम सिंह लामा	ककनी गा.पा. ४	९८५१०४१४७३	खाने माछा		

क्र. सं.	फर्मको नाम	संचालकको नाम	ठेगाना	फोन नं.	भुरा /खाने माछा उत्पादन	वार्षिक भुरा उत्पादन (सिंह्या हजारमा)	कैफियत
८	ओडोरे दोभान ट्राउट माछा फार्म	मदन लामा	ककनी गा.पा. ४	९८४९५६१९८२ ९७४११५०९२५	खाने माछा		
९	फल एण्ड ट्राउट माछा फार्म	भारती मोक्तान, कान्छीमाया लामा	ककनी गा.पा. ४	९८४१२४१७१५/ ९८१३८१५०१०	खाने माछा		
१०	सुन्दरी कन्या दोभान माछा फार्म	सिंह बहादुर लामा	ककनी गा.पा. ४	९८४११२५१०७	खाने माछा		
११	सोसोध रेन्बो ट्राउट माछा फार्म तथा बिक्री केन्द्र	सोनाम लामा/तामाङ्ग	ककनी गा.पा. ४	९८४१७५५९३६	खाने माछा		
१२	सिस्नेरी ट्राउट माछा उद्योग	दमन बहादुर लामा	ककनी गा.पा. ६		खाने माछा		
१३	देवीस्थान मत्स्य फार्म	सुर्जे बहादुर तामाङ्ग	ककनी गा.पा. ६ सिस्नेरी		खाने माछा		
१४	तरंगना रेन्बो ट्राउट	दिनेश लामा	ककनी गा.पा. ५	९८१३१८४५३१	खाने माछा		
१५		लाल बहादुर लामा		९८४१००३०२८	खाने माछा		
१६		मनोज लामा			खाने माछा		
१७	हिमालयन रेन्बो ट्राउट सुनखानी प्रा ली	केशव गुणी, शंकर गुणी	शिवपुरी गा.पा. ७ सुनखानी	९८५११५२४३, ९८४१३१८४५२	भुरा तथा खाने माछा	४००	
१८	सूर्यकुण्ड ट्राउट माछा फार्म	नन्द लाल तामाङ्ग	दुप्चेधर गा.पा. १		खाने माछा		
१९		राजु तामाङ्ग	दुप्चेधर गा.पा. ६		खाने माछा		
२०	रत्न अनमोल रेन्बोट्राउट पालन	सन्तराम लामा	बेलकोटगढी न.पा. १३		खाने माछा		
२१	पाखुरे हिमाली रेन्बोट्राउट माछा पालन	धन बहादुर लामा	बेलकोटगढी न.पा. १३		खाने माछा		
२२	पेमादुवा रेन्बोट्राउट माछा पालन उद्योग	हित बहादुर लामा	बेलकोटगढी न.पा. १३ सिगारे		खाने माछा		
२३	कान्छा रेन्बो ट्राउट माछा पालन केन्द्र	सन्तराम लामा	बेलकोटगढी न.पा. ११		खाने माछा		
२४	कमल वाङ्गसेत खोला ट्राउट माछा फार्म किम्टाङ	कमल बहादुर तामाङ्ग	मेघाङ गा.पा. ४	९८५१०१८३७८ ९७४१३३५४१५	भुरा तथा खाने माछा	६०	
२५	त्रिशुली मल्टिपरपोज एग्रीकल्चर सेन्टर	शरण सापकोटा	क्रिस्पाङ गा.पा. ५		खाने माछा		
२६	हिमाली रेन्बोट्राउट माछा पालन फर्म	सुनिता माया लामा	मदानपुर ९	९८४१८६३५७८	खाने माछा		
२७		तिलक लामा		९८१३१५२१४१	खाने माछा		
२८		राजु थापा		९८५११७४३४१	खाने माछा		

क्र. सं.	फर्मको नाम	संचालकको नाम	ठेगाना	फोन नं.	भुरा /खाने माछा उत्पादन	वार्षिक भुरा उत्पादन (सिंह्या हजारमा)	कैफियत
२९		तिलक रुम्बा		९८१३०००१२९	खाने माछा		
३०		पूर्ण बहादुर तामाङ्ग			खाने माछा		
३१		रविस लामा		९८५१०९३६११	खाने माछा		
३२		दिपेन्द्र अधिकारी		९८४१७७९३४६	खाने माछा		
धार्दिङ							
१	गन्धाखानी खोला कृषि सहकारी संस्था लि. लापा	सिंह बहादुर तामाङ्ग	रुक्मिणी गा.पा. ५	९८६०३३८९५९	खाने माछा		
ललितपुर							
१	गौतमबुद्ध कृषि बहुउद्देश्य सहकारी संस्था लि.	वीरमान स्याङ्तान्	महाङ्काल गा.पा. २ मानीखल	९८०८७२३९६५	खाने माछा		
२		सुबिन्द्र तामाङ्ग	भारेदेउ	९८५११४२०२३	भुरा तथा खाने माछा		
३		कपिल थापा			भुरा तथा खाने माछा		
४		भाष्कर आचार्य		९८५१०९२४७७	खाने माछा		
५		रमेश श्रेष्ठ		९८४१२८३०३८	खाने माछा		
काठमाण्डौ							
१	बज्रमणी कृषि सहकारी संस्था लि	विर बहादुर तामाङ्ग	शंखरापुर न.पा. ४ लप्सेफेदी	९७४१०८६६८७			
२	विवेक देवकोटा	विवेक देवकोटा		९७५१०९१८९६	खाने माछा		
३	राजेन्द्र खडका	राजेन्द्र खडका		९८५१०९२२७६	खाने माछा		
४	वीरेन्द्र श्रेष्ठ	वीरेन्द्र श्रेष्ठ		९८१८०००२२१	खाने माछा		
प्रेदेश ४							
लमजुङ्ग							
१	लमजुङ्ग रेन्बोट्राउट मत्स्य फार्म	मिन प्रसाद घले	मर्स्याङ्दी गा.पा. ६ बाहुनडाँडा	९८४६१२८४५८	खाने माछा		
मनाङ्ग							
१	मनाङ्ग रेन्बोट्राउट माछा फर्म	लोकेश्वर बहादुर घले	नासोङ गा.पा. २	९८५६०४९५३१	खाने माछा		

क्र. सं.	फर्मको नाम	संचालकको नाम	ठेगाना	फोन नं.	भुरा /खाने माछा उत्पादन	वार्षिक भुरा उत्पादन (सिंह्या हजारमा)	कैफियत
२	दाना क्यू रेन्बो ट्राउट माछा पालन फर्म	लक्ष्मी कुमारी लामा	नासोड गा.पा. ९	९८५६०२९०८२ ९८४६१२८४५८	भुरा तथा खाने माछा		
१	मुस्ताङ्ग घासा रेन्बो ट्राउट उद्योग	विशाल शेरचन	थसाड गा.पा. ४ लेते	९८४७६८२०२८	खाने माछा		
१	पर्वत पातीखोला रेन्बो ट्राउट फर्म	राजेश बहादुर शाही	मोदी गा.पा. ५ बाजुड	९८४७६७४०८७	खाने माछा		
१	कास्की रेन्बो ट्राउट माछा पालन कृषि सहकारी संस्था	रविराज रेग्मी	पोखरा लेखनाथ म.न.पा. २	९८४६०३३८६७	खाने माछा		
२	माछापुच्छ्रे रेन्बो ट्राउट	महा प्रसाद सुवेदी	पोखरा लेखनाथ म न.पा. १९ पुरन्चौर	९८५६०२६३७१	भुरा तथा खाने माछा	६५	
३	गण्डकी रेन्बो ट्राउट	लक्ष्मिन गुरुङ्ग, अमृत गुरुङ्ग	माछापुच्छ्रे गा.पा. २, भुजुङ्गखोला	९८१५१५३४२४	भुरा तथा खाने माछा	६५	
४	रेन्बो ट्राउट माछा पालन कृषि सहकारी संस्था	मित्रलाल आचार्य	माछापुच्छ्रे गा.पा. २ स्याङ्गलुङ्ग		खाने माछा		
५	क्षेत्रदीप अन्नपुर्ण ट्राउट अनुसन्धान केन्द्र प्रा.लि.	ईन्द्र गौचन	माछापुच्छ्रे गा.पा. २	९८५६०२६६७१	भुरा तथा खाने माछा	३००	
६	मर्दीखोला माछा पालन केन्द्र	भक्तबहादुर गुरुङ्ग	माछापुच्छ्रे गा.पा. ९		खाने माछा		
७	मर्दीखोला रेन्बो ट्राउट फर्म	रुद्र नाथ पौडेल	माछापुच्छ्रे गा.पा. ५ रिभान	९८५६०२७०२२	भुरा तथा खाने माछा	१५०	
८		सन्तोष भुसाल		९८०११३००५१	खाने माछा		

६.२.११ मत्स्य दाना उद्योगको विवरण

क्र. सं.	फर्मको नाम	संचालकको नाम	ठेगाना	स्थापना साल	सम्पर्क नं.	ईमेल	दानाको ब्राण्ड नाम	दानाको रुप (Form)	दानाको किसिम	उत्पादन क्षमता /मासिक मे.ट.(२५ दिन)	हालको उत्पादन/मासिक (मे.ट.)
प्रदेश १											
१	अन्नपूर्ण कृषि मल खाद्य उद्योग	श्याम राठी गणेश शर्मा	विराटनगर म.पा. १, टांकिमिनवारी, मोरङ	२०६९	९८०२७२०८४४	gneshsharma242@gmail.com shyamneal@hotmail.com	अन्नपूर्ण	Floating Pellet feed,dust	कार्प/पंगासियस/ टिलापिया	५०	२१
२	सागर फिड्स प्रा.लि.	लक्ष्मण हुमागराई	पकली ६ सुनसरी	२०५५	०२५-५८२८४९/ ९८५२०४८२९८			F1, F2	कार्प	३०००	३००
प्रदेश २											
१	श्री शिवशंकर एग्रिकल्चर पार्क प्रा.लि.	राम जोदी यादव	चन्द्रपुर १५, रौतहट		९८१५२५६३८४		माछा दाना	Floating Pellet, Sinking Pellet	कार्प/पंगासियस	३०	६०
प्रदेश ३											
१	हिमालयन रेन्बोटाउट सुनखानी प्रा.लि.	केशव गुणी	शिवपुरी गा.पा. ७, सुनखानी, नुवाकोट	२०६३	९८४१३१८४५२		हिमालयन रेन्बोटाउट दाना	Pellete	ट्राउट	२०	१०
२	एप्रीटेक मल्टीनेसनल प्रा.लि.	डम्बर बहादुर गुरुङ	माडी ४, चितवन	२०७३	९८४५०६५९५१		नभएको	Floating Pellet feed	कार्प/पंगासियस	५०	४
प्रदेश ४											
१	विश्वदाना उद्योग	प्रफुल्ल तिवारी	पौखरा लेखनाथ म.पा. १०, ओद्योगिक क्षेत्र, कास्की	२०५१	०६१-५३२३२२	pratulanba2008@gmail.com	ब्रान्ड छैन	Pellet: 4-5 mm,Crumble:12 mm, powder form	ट्राउट मात्र	—	४
प्रदेश ५											
१	श्रीनगर एप्रीटेक इ प्रा.लि.	शतिस चन्द श्रेष्ठ	बुटवल उ.म.पा., फसिटेकर, रुपन्देही	२०६१	०१-४४१२२९६/ ९८५१०८१३४३	info@sainepal.com	हिम दाना	C1-5, T1-5, P1-5,	ट्राउट, कार्प, पंगास, टिलापिया, माँगुर	१५०	९.७
३	बुद्ध दाना उद्योग	विन्दुलाल श्रेष्ठ	सियारी गा.पा. ५, दयानगर, वनधुसरी, रुपन्देही	२०५८	९८४७०४५०२८		श्रद्धा	पेलेट हाईगेन र पेलेट कमसियल	कार्प, पंगास	१२००	३५०

क्र. सं.	फर्मको नाम	संचालकको नाम	ठेगाना	स्थापना साल	सम्पर्क नं.	ईमेल	दानाको ब्राण्ड नाम	दानाको रूप (Form)	दानाको किसिम	उत्पादन क्षमता /मासिक मे.ट.(२५ दिन)	हालको उत्पादन/मासिक (मे.ट.)
२	लक्ष्मी दाना उद्योग	लक्ष्मी चौधरी थारु	ओमसतिया गा.पा. ५, पटखौली, धन्धी, रुपन्देही		९८०६९६२३४६			कार्प पेलेट	कार्प	१०	५
४	माछापुच्छ्रे एग्रो प्रोडक्ट प्रा.लि.	सुशिल शर्मा	वीणसंगा न.पा. ३, कपिलवस्तु	२०७१	९८५११७१०६, ०७१-६९१८४४	yessharma99@gmail.com	पुष्टी	Pellets: 4mm, Crumble: 1-1.5 mm, Powder	कार्प, ट्राउट	१८७	७८

६.२.१२ प्राकृतिक जलाशयहरू (घोल, ताल, तथा नदी नाला, खोला) को जिल्ला अनुसार विवरण

क्र. सं.	जिल्ला	जिल्ला कोड	उचाइ	नदीनाला, खोलाको नाम	घोल, ताल, पोखरीको नाम
१	तान्सेजुङ्ग	१०१	७७७ (कावेरी दोभान) - ८,५८६ मिटर (कन्चनजंघाको चुचुरो)	नदी: तमोर, कावेरी। खोला: बैवा खोला, मेवा खोला, फावा खोला, इन्द्राङ्ग-नी खोला, याङ्माखोला, घुन्साखोला, कालीखोला, हेल्लोक, सिस्नेखोला, सोबुवाखोला, फुंगुवाखोला। हिमनदी: कञ्चनजङ्घा हिमनदी, कुम्भकर्ण हिमनदी, तमोर हिमनदी, यलुङ हिमनदी।	तिम्बुङ्ग पोखरी, सोदु पोखरी, कालीपोखरी, सुकेपोखरी।
२	संखुवासभा	१०२	४५७ मिटर (संसारको सबैभन्दा होचो अरुण उपत्यका) देखि विष्टको पाँचौँ अग्लो हिमशिखर मकालु ८४८१ मिटर	नदी: अरुण, बरुण। खोला: संखुवा खोला, सभाखोला, हँवा, इन्सुवा, आम्सुवा, इखुवा, कासुवा, सिसुवा, लखुवा खोला, माल्टा खोला, पिखुवा खोला, पिलुवा खोला। हिमनदी: बरुण। २७.३९% हिम तथा जल क्षेत्र	सभापोखरी, घण्टेपोखरी, लामपोखरी, गुफापोखरी, सिद्धपोखरी, पोसीपोखरी, लालपोखरी मत्स्यपोखरी, बन्दुकेपोखरी, दुधपोखरी, खोपीपोखरी, भुतेपोखरी, जलजलापोखरी, बहुलापोखरी, रातोपोखरी, सानोपोखरी, ठूलोपोखरी, तातोछाँउपोखरी, कालपोखरी, एकलेपोखरी, तीनपोखरी, नुनरिपोखरी, खुशीपोखरी, मतालुङ्गपोखरी, साधुपोखरी, लक्ष्मीपोखरी, किपुपोखरी, फेल्डगापोखरी, मुलुङ्गपोखरी, छाँवापोखरी।
३	सोलुखुम्बु	१०३	६०० (तुइनटार)- ८८४८ मिटर (सगरमाथा)	नदी: दुधकोशी नदी। खोला: इङ्खुखोला, सोलुखोला, बेनीखोला, हँगाखोला, चिन्दिङ्गखोला, सिसाखोला, लिखुखोला। हिमनदी: नुम्बे, ल्होचे र खुम्बु हिमनदी।	ताल/कुण्ड: गोक्यो ताल, दुधकुण्ड, दुधपोखरी, जालिमपोखरी, पाँचपोखरी, साल्पापोखरी, सुकपोखरी, फुकेपोखरी।
४	ओखलढुंगा	१०४	३९० (जोतीघाट) थाक्ले - ३६२७ मिटर (लाम्जुडाँडा) पात्ले	नदी: दुधकोशी नदी, सुनकोशी नदी, लिखु (लिक्) नदी। खोला: बुकु खोला, भुसुने खोला, पेलु खोला, चोकती खोला, साल्पाखोला, मोलुङ्गखोला, ठोटनेखोला, सिस्नेखोला, सेनखोला, बाङ्गखोला, खानीखोला, ढाँडखोला, पङ्खुखोला, लिपेखोला, ईँडेखोला, जुंगेखोला, चोकटीमङ्गलाखोला, अँधरीखोला, पातालेखोला, सेन्दीखोला, खालेखोला, झगरपुरखोला, एलुङ, पक्तिङ, ठोटने, सिल्बु, खाँते, पाकसी, लेबी खोला, सत्पु खोला।	

क्र. सं.	जिल्ला	जिल्ला कोड	उचाई	नदीनाला, खोलाको नाम	घोल, ताल, पोखरीको नाम
५	खोटाङ	१०५	१५२ मीटरदेखि ३६२० मीटरसम्म	नदी: दुधकोशी, सुनकोशी। खोला: रावाखोला, सावाखोला, साप्सुखोला, दिखुवा खोला, तावाखोला, टुवाखोला, मेवाखोला, तापखोला, लेकुखोला, बुवाखोला, भानुमतीगंगा, छेपखोला, खरुवा खोला।	बराहपोखरी, छितापोखरी, इन्द्रपोखरी, बानेपोखरी, होमपोखरी, कालीपोखरी, लाम्चेपोखरी, दुधपोखरी।
६	भोजपुर	१०६	हसनपुर १५३ मिटर - सिलिचुङ ४,१५३ मिटर	सप्तकोशीका नदीहरू: अरुण र दक्षिणमा सुनकोशी। खोलाहरू: पिछुवा, इर्खुवा, चिर्खुवा, सिक्तेल, बरे, कावा, सिसुवा, यागुवा, घटे, जुके, सरा, ककुवा खोला, छिनालु, अखुवा खोला, वुवा, नेवासुखे, घे, बल्छु, खकुवा, बडुवा खोला।	साल्पापोखरी, पञ्चकन्यापोखरी (च्यात्रेपोखरी), हाँसपोखरी, भविष्यवक्ता पोखरी, निरापोखरी, कालपोखरी।
७	धनकुटा	१०७	१२० (कोकाहा खोला र सप्तकोशी दोभान छेउ) - २,७०२ मिटर (पटेक डाँडा)	नदी: अरुण, तमोर, लेगुवा, माझमाया। खोला: मुगाखोला, पाँखुवाखोला, तेलियाखोला, छुरवाखोला, लेउतिखोला, समुगुवाखोला, पाँखुवाखोला, कोकाहखोला, श्रीवानीखोला, केवा (क्याँवा) खोला, रुदुवाखोला, लेगुवा, नावा, सिन्दुवा, जरुवा, नम्फुवा, गुगुवा, फेसुवा, तकुवा, फड्सुवा (२८)।	मार्गपोखरी, रानी ताल।
८	तेह्रथुम	१०८	३५४-२९६३ मिटर	नदी: तमोर खोला: खोरङ्गा, लम्बु (लिम्बु) खोला, पिपुवा, कोयाखोला, तेलिया, ताङमाया, फुगुवा, हिउँदिया, फाक्चुवा, अँधरी।	मार्गपोखरी, चिचिलिङपोखरी, मुदुके आहाल, पञ्चकन्या छथपोखरी, छोलेढुङ्गा, इवा, सकान्ति।
९	पाँचथर	१०९	३८३ मी. देखि ४,५७५ मी. सम्म।	नदी: ईन्द्रावती, कावली, तमोर। खोला: हेवा, ईवा, केवा, फेमे, निवू, मगना, जिमजुवा, धुवा, नावा, नाम्दु।	जोरपोखरी, तिम्बुपोखरी, सुकेपोखरी, हिलेपोखरी, गुण्टेपोखरी, हारकोटेपोखरी, डबलापोखरी, लामपोखरी।
१०	ईलाम	११०	३०० मिटर देखि ३६३७ मिटर सम्म।	नदी: माई, जोगमाई, पुवामाई, देउमाई, मेची। खोला: फाक्फोक, फेवा, मौवा, रतुवा, सिद्धी, विरिङ्ग, गरुवा, लोदिया, मयुं, राते, सटेके।	माईपोखरी, गोरपोखरी (सेती देवी), अशोकपोखरी, सुकेपोखरी, जोरपोखरी, अन्तुपोखरी, उत्तरेपोखरी, झ्याउपोखरी, आहालपोखरी।
११	झापा	१११		प्रमुख नदी: मावा नदी, रतुवा नदी, विरिग नदी, मेची नदी, कन्काई नदी। अन्य: हडिया, देउनिया, अदुवा, तिरिग, किस्ती, बालुवा, गेउरिया, वेतनी, कमल खोला, केखे, सतासी, दूध, सानो माई, घाग्रा खोला, रेखा खोला, फुलबासा, काली खोलाहरू।	टुलो केचना झिल-१०, केचना झिल-८, किचकवध घोल-१.२, देवागडी झिल-३.३, खाली जमिन मेची-०.३, केन्जी वाटो-०.१, कोहबरा घोल-४, केचना झिल-८, किचकवध घोल-१.२, कोहबरा घोल-४, विराटपोखरी सरावर (अनामनी), किल्लागढ (सतासीधाम), गौरादह (गौरादह), धनुष पोखरी (जलयल)। (घोल/ताल जलाशय क्षेत्रफल २६.९ हे.)
१२	मोरङ	११२	६०-२४१० मिटर	नदी: बकाहा, बिसाङ, मावा, खदम, खसावा, मिकलु, रतुवा, सीता, डाँस, लोहन्ना, केशलिया, वडी गङ्गा, सिन्याही तथा गछिया। साना खोला: मोरङ्गी, वेतना, जुडी, साखरे, कचला, सुखानी।	वागझोडा ताल-४, काली झोडा जब्दी-२, वेतना घोल-४, राजारानी पोखरी-७, खदरा बाँध-३०, खदरा होली जग्गा-२, सुकुना घोल-०.८, भलुई माथिल्लो घोल-३, भलुई पोखरी-२, भजना बाँधहरू-३, भुल्के बाँध-०.५, केरोन धावी-२, सुनझाडी चौडी-०.३। (घोल/ताल जलाशय क्षेत्रफल ३३.६ हे.)
१३	सुनसरी	११३	१५२-९१४ मिटर	सुनसरी खोला, सर्दुखोला, टेङ्गा खोला, सेउनी खोला, शेरा खोला, वडी खोला, गडन खोला, पिछुवा, शारदा खोला, कोकाहा, खेतीखोला, पकलीखोला, दचक्रिचा, पटनली।	१४५ विगाहा घोल-६००, नहरको उत्तर पोखरी-१५, तिनकुने पोखरी-५०, दशगजा क्षेत्र ४, कोशी तटबन्द र रेलमार्गबीचको सिम क्षेत्र १०५, रेलमार्ग र राजमार्गबीचको सिम जग्गा ४०, कोशीटप्पु घोल नं. १-०.५, ५२ आर डि. घोल-०.९, ५२ आर डि. घोलहरू-०.५, आरक्ष अफिस दक्षिणी घोल-०.५, जुडी मुहान १.५, जुडी

क्र. सं.	जिल्ला	जिल्ला कोड	उचाई	नदीनाला, खोलाको नाम	घोल, ताल, पोखरीको नाम
१४	उदयपुर	११४		नदीहरु: सुनकोशी, समकोशी र कमला । खोला: तावा खोला, वैद्य खोला, ककरु खोला, यारी खोला, रौकुली खोला, बरवा खोला, अँधेरी खोला, बहादुरा खोला, रसुवा खोला । नदिनाला तथा खहरले ढाकेको क्षेत्र २३.१३% रहेको छ ।	बाँध २.५, भुताहा पोखरी-३, घोराघाट बाँध ४, हातीमारा दह-४, जुठुना खोला -२, अमहा पोखरी ५, टेक्ने पोखरी-०.८। वजु ताल, देवपोखरी, मगर दह। (घोल/ताल जलाशय क्षेत्रफल ११९.२ हे.)
१५	सप्तरी	२०१		सप्तकोशी नदी, त्रियुगा, सुन्दरी, खाँडो खोला, महली नदी, बलान खोला, विहुल, सडक, घोडदह, अमसोत, सुरङ्ग, चहक, मतनी आदि ।	पेनपिन्ही दह-०.५, होक्से बाँध-०.३३, इयाडाहा घोल-०.२, भलुवाही घोल-२, समाधी घोल-१, बुधना खोल्छा/घोल-०.५, वनहा खोल्छा/घोल-०.३३, लोहजरा ठाकुरवावा दह-३.३३, तरहा दह-०.८, पेटवन्हा दह-०.२७, तेतरखोली दह-०.२, गरी दह-०.२, गरी खोल्छा-०.४, पिप्रा पुर्वको डवरा/घोल-०.३, जगतपुरको डवरा/घोल-०.९, भखेदाहा घोल २.६६, गणित गंगा दह १.३३, खैरबाघर दह ०.८३, कमल दह १.२, कोशी डवरा दह ०.५, मोईन घोल ३, मोईन खता घोल २, विसनरिया घोल ४, पुर्नी पोखरी १, कामत पोखरी ०.८, चन्ना दह १, कजरा घोल ६.६६, कंकालिनी दह १६.६६, नियाखोली घोल २.५, बनिनिया घोल ९, सरो घोल १०। (घोल/ताल जलाशय क्षेत्रफल ७४.४ हे.)
१६	सिरहा	२०२	७६-८८५ मिटर	कमला, घुर्मी, बलान, मैनवती, खुट्टी, गगान, सरें, सहजा, बतहा, जिवा, भेडवा	चराटी दह-४.७, कुम्भीखाडी दह-३, अलुवा बाँध-३, भवानी दह-२, तामा सुईया दह-२.६६, पानी जम्ने दह-२, कमल दह-१.३३, मानिक दह-५, सोठियान दह ५.४, तामा सुईया दह-६, सिराना घोल-६, लघुनिया १, नवराजपुर ४। (घोल/ताल जलाशय क्षेत्रफल ५४.०९ हे.)
१७	धनुषा	२०३	३०० मिटरसम्म	कमला, जमुनी, जलाईन, विगही, दुधमती, बेलौती ।	खडका ७, गदही ४, डोडा हाँसपट्टी २, सकरदिना (छोटकी) ५, सकरदिना (बडकी) १५, डोडा ३, चौपाइर (संरचिया) ११.५, चतरा २, गोसाईँ डवरा १.६, खरही १, खरवात्रा १, थल्हा घोल १, मैटकोडवा (डब्रा) १, मैटकोडवा ०.५, मैटकोडवा १, जमनी घोल ५, डोडी २.५, अरही २.५, रत्ने १, डोडा २.५, धनुषाधाम घोल १०, उमा प्रेमपुर १०, परैनेवाला घोल ५, सिमार घोल २, मालिक बाँध १.२५, पहाडवाला बाँध १.७५, बालगंगा ०.९, दानर घोल (साविक कमला) ६, वररवा मेन ०.५, वररवा मेन (५)७, दुबरकोट ७, सिग्याही मेन ०.८, सिग्याही मेन १.२, हरिने ६, पोस्ताहा घोल ८, भट्टा दह १.२, दुधमती ३, सर्बि घोल ०.५। (घोल/ताल जलाशय क्षेत्रफल १४१.७० हे.)

क्र. सं.	जिल्ला	जिल्ला कोड	उचाइ	नदीनाला, खोलाको नाम	घोल, ताल, पोखरीको नाम
१८	महोत्तरी	२०४	६१-८०८ मिटर	मुख्य नदी: रातो, औक्सी, मरहा, जंगहा, विगही।	सोतिया ताल, ब्रह्मखानपोखरी, दामी मर्दाईपोखरी, गोलमान सागर, महादेवपोखरी, नैनीपोखरी, पुनीपोखरी, रानीपोखरी, सुखदेवपोखरी, तेलियापोखरी, शरीपोखरी, घरहईपोखरी।
१९	सर्लाही	२०५	६०-६५९ मिटर	क्षिम नदी (२९ कि.मी.), लखनदेही (२५ कि.मी.) हर्दी (बाँके) वागमती, मनसमारा। खोला: नारायण, मदी, बामन्ती, दाईने, अबौली, चापिनी, कोटी, पथलैया, फूलजोर, कालिन्जोर, हरिवन, सोतारा, ढङ्गा, भुमी।	बाँधमुनिको नयाँ पोखरी ए-१.५, बाँधमुनिको नयाँ पोखरी बि-२, भक्तिपुर ठुलो सिचाई बाँध-५, जिम्मेदार बाँध-२, सफा बाँध-३.५, मुखलाल बाँध-७, नारीवन ताल-२१, मियाखोर बाँध-३.५, आधामारा खोलाको पुरानो पोखरी (सानो पक्का)-१, नयाँ टोल बाँध-३, मरवा नखा-२, पकरवा बाँध-१.६, एकासि नदीको खाल-३, चतुर्भुज दह-२, घोडियाही-३, मनसमारक बाँध-१, वेतीनी दह-६, गुलरिया मन-१.५०, बाँधमुनिको नयाँ पोखरी ए-२, बाँधमुनिको नयाँ पोखरी बि-५, भक्तिपुर ठुलो सिचाई बाँध-२, जिम्मेदार बाँध-३.५, सफा बाँध-३, घोडियाही-३, एकासि नदीको खाल-१, मनसमारक बाँध-७, मुखलाल बाँध-२१, नारीवन घोल-६, वेतीनी दह-३.५, मियाखोर बाँध-१, आधामारा खोलाको पुरानो पोखरी (सानो पक्का)-३, नयाँ टोल बाँध-२, मरवा नखा-३, गुलरिया मन-२, चतुर्भुज दह-१.६, पकरवा बाँध-१.५। (घोल/ताल जलाशय क्षेत्रफल ७१.१० हे.)
२०	रौतहट	२०६	१२२-२४४ मिटर	मुख्य नदी: बागमती, लालबकैया, अरुवा, झाँझ, औरही, चौदी। खोला: लामहा खोला, हर्दिया, धनसार खोला, गुजरा, खाडरी, भकुवा, खोटी, नाशी।	डवरा घोल-१, चिचुडिया घोल-१.३, मरधर घोल-८, बकिया घोल "क"-०.३, बकिया घोल "ख"-०.३१, पोखरा घोल-६, गोविना घोल-०.१८, डवरा घोल-०.३६, मनिहर घोल-१, माधवपुर घोल-०.९५, नहरवा घोल-०.२२, छपकहिया पोखरी घोल-०.९, बरहवा ताल १६.५, बसतपुर २१, नासिक ९.५,
२१	बारा	२०७	१५२-९१५ मिटर	नदी: अण्वा(अरुवा), बगरी, दुधौरा, जमुनी, पसाहा, लालबकैया, शक्ति मोहर, दुधौरा, बगरी, थलही, सिर्सिया र तियर। साना खोलाहरू:- क्राट खोला, टेन्महर, सिर्सिया, भुटिया नाला, कोरिया नाला, सिलपेत नाला, विजरी खोला, सिंगहा नाला, भेडाहा नाला, भुतही खोला।	ब्रम्हथान घोल २.४, डोरी घोल १९, छाडन बकैया घोल ६३, डमार छाडन घोल ४५.२। (घोल/ताल जलाशय क्षेत्रफल १९७.१२ हे.) वगडी घोल "क"-०.७, वगडी घोल "ख"-०.७१, वगडी घोल "ग"-७.२, वगडी घोल "घ"-०.७३, पश्चिमी सेह घोल-०.३, कुवा खेत घोल-०.३, तेतरियाको पश्चिमी सेह घोल-०.२, भ्रमण घोल "क"-०.५, भ्रमण घोल "ख"-१, सेरमहना (सेह) घोल-०.८, बसतपुर घोल-०.६, मनधर घोल-०.५, डवरा घोल-०.६, इटहर पत्ती पोखरी घोल-०.३, जीरात पोखरी-०.५, सुके पोखरी-०.३, आर.वि. सी. पोखरी-०.४, थपानी एलानी डबरी-०.५, डबरी घोल-०.३, जमुनी खोलाको छडन पैनी ३, देवापुर पोखरी २, हलखोरिया दह १, मनघोल ७। (घोल/ताल जलाशय क्षेत्रफल २९.४४ हे.)
२२	पर्सा	२०८	१२२-९२५ मिटर	उरिया (ओरिया) नदी, श्रीसिया नदी, गंगोल नदी, नौरङ्गीया नदी, तिलावे नदी, सिक्टा नदी	वागवाना घोल ०.२, प्रसौनी ताल ०.३, जालन्धर ताल १.५, रंगोल कोसेती १.५, मसियानी घोल २, बजारी घोल १, थोरे ०.२ (घोल/ताल जलाशय क्षेत्रफल ६.७ हे.)

क्र. सं.	जिल्ला	जिल्ला कोड	उचाइ	नदीनाला, खोलाको नाम	घोल, ताल, पोखरीको नाम
२३	दोलखा	३०१	मेल्डु सिताली (७३२ मीटर))* - गोरेशाङ्कर हिमाल (७,१३४ मीटर)	नदी: तामाकोशी। खोला: रोलवाङ्ग, सुरी, चर्नवती, गुप्तु खोला, सिंगी खोला, खिन्ती, दोली खोला, गोभी खोला, घ्याङ्ग खोला, अँधरी खोला । पानीले ढाकेको क्षेत्रफल (७०६८ हे.) : ३.२९ प्रतिशत	च्छोरोल्पा हिमताल, रँचताल, पाँचपोखरी, जटापोखरी, शिवपोखरी, सिमपानीपोखरी, ठूलीपोखरी ।
२४	सिन्धुपाल्चोक	३०२	माझीगाउँ र बिन्दीटार आसपास सुनकोशी नदीतट (७४७)- लाङपोथ्याङ (७०८५ मि.)	इन्द्रवती, भोटेकोशी, सुनकोशी नदीहरुदेखि बलेफी (ब्रम्हायणी), मेलाञ्ची, सिन्धुखोला, गोहरेखोला, झ्याँडीखोला, हाँडीखोला, मादेवखोला, तौथलीखोला, वाफलखोला ।	पाँचपोखरी, भैरवकुण्ड, गुम्वा ताल, सूर्यकुण्ड, नौलिङ्ग कुण्ड, धुप कुण्ड, गुन्यु ताल, रेशानेश्वरी पोखरी ।
२५	रसुवा	३०३	६१४-७२२७ मि.	विशुली नदी, भोटेकोशी, फलाखु, बुढखोला, खरेखोला, लाङ्गटाङ्ग खोला, मेल्डु खोला, चिलिमे खोला आदि ।	गोसाईकुण्ड, सूर्यकुण्ड, पार्वतिकुण्ड, भैरवकुण्ड, सरस्वती कुण्ड, गणेश कुण्ड, दुध कुण्ड, जोगेश्वर कुण्ड, तातोपानी ।
२६	धादिङ्ग	३०४	जोगीमारा (३०० मिटर)- पाविल हिमाल (७,११० मिटर)	नदी: विशुली, बुढी गण्डकी । खोला: चारैदी, मलेखु, गधटु खोला, वेल्खु खोला, चिरोदी खोला, महेश खोला, थोपल खोला, इना खोला, खानी खोला, दरिया खोला, आग्रा खोला, च्याँडु खोला, आसी खोला, आवादी खोला, मानु खोला, कास्टे खोला, मस्टे खोला, मस्ते खोला, सुरान्धी खोला, आखु खोला, पिन खोला, किडताङ खोला, आउल खोला, गस्ती खोला, लिम्सु खोला, हाङगाङ खोला । २५ ठूला र २५४३ साना बढी खोला खोल्सा ।	गंगा जमुना ताल ।
२७	नुवाकोट	३०५		विशुली, तादी (सूर्यमति), लिखु, सामरी, सलाखु, फलाखु, सिन्दुरे, कोल्फु, छत्रे ।	सागर कुण्ड
२८	काठमाण्डौ	३०६	१२६२ मिटरदेखि २७३२ मिटरसम्म	नाइलेभारे, शालीनदी, पोखरे खोला, बागमती, रुदमती (धोबी खोला), मनमति, बल्खु, विष्णुमती, महादेव खोला, साइले खोला, वासनखोला, थुलुङ खोला, इन्द्रायणी, घट्टेखोला, काभ्रेखोला, केधरी, महादेवखोला, फर्दीखोला, आधेवरखोला, बगरघट्टेखोला, इन्द्रमती, डल्लुखोला, माइतीखोला, टुकुचा आदि ।	शेषनारायण कुण्ड, नौमुले, सातमुले, तौथली, कुठली (पावर हाउस), मातातीर्थ कुण्ड, मच्छिनारायण कुण्ड, टोदह, इन्द्रदह, रानीपोखरी, नागपोखरी, कमलपोखरी, गहना खोजे पोखरी, मणिचुड कुण्ड, कुटुवाल ताल, पानीपोखरी ।
२९	भक्तपुर	३०७	१३७२- २१९१ मिटर नगरकोट	मनोहरा, हनुमन्ते । खसाङ्ग खुम्ह, फूलवारी, दार्खु, चंखु, डुग्रे, चारखाङ्ग, तथ्याखुशी, सीपाङ्गल, कल्का ।	सिद्ध पोखरी, भाजु पोखरी, कमल पोखरी, नागपोखरी, नुपोखरी, बोडेगाउँ ताल । अन्य स-साना ३५ पोखरीहरु ।
३०	ललितपुर	३०८	४५७ - २८३१ मिटर	बागमती, गोदावरी, नख्खु, खानी खोला, कोड्कु, टुङमान, ठोस्ने, दुर्लुङ्ग, मनोहरा । सहायक खोला: लुभू खोला, लेल खोला, नल्लु खोला, ठिप्चे खोला आदि ।	रवालीन दह, कटुवाल दह, गोदावरी कुण्ड, नाग दह, बोङ्गे पोखरी र सरस्वती कुण्ड, बाके दह, लगानखेलपोखरी, पिम्बहालपोखरी, टोदह ।
३१	काभ्रेपलाञ्चोक	३०९	३१८ मिटर (कोखाजोर खोला) देखि ३०१८ मीटर (विथान्चाक नारायण डाँडा)	नदीहरुको कुल लम्बाई १५७३ कि.मि., संख्या: ४९२ । मध्य नदी: इन्द्रवती (७४२ ब.कि.मी.), बागमती (१२९ ब.कि.मी.), सुनकोशी, रोशी (५३४ ब.कि.मी.), कोखाजोर, खानीखोला । खोला: चाखोला, डाँफेखोला, झिकु खोला, घट्टेखोला, पुन्यमाला खोला ।	
३२	रामेछाप	३१०	४२६ मिटर कोलोन्गथाट -६,९५८ मिटरको नुबुर हिमचुली	नदी: तामाकोशी, सुनकोशी, लिखु, खिम्ती । खोला: चौरी, सिल्ली, भटौली, बाफर, चुलुपे, खानीखोला, दोर्जे खोला, सोत्रे खोला, चौलाखोला ।	पोखरी डाडा

क्र. सं.	जिल्ला	जिल्ला कोड	उचाइ	नदीनाला, खोलाको नाम	घोल, ताल, पोखरीको नाम
३३	सिन्धुली	३११	६१५ मधुवा - १२१८ दुधौली	प्रमुख नदी: सुनकोशी, रोप्पी, वागमती, तावा । अन्य नदी: कमला, मारेण, वाक्सु, चदाहा, बन्दिजोर, क्यानखोला, गोमती, गड्यौली, कोखाजोर, धनमना, सिम्ले, वितिजोर, अरुण, ककुर आदि ।	पञ्चकन्या पोखरी, क्यानेश्वर कुण्ड ।
३४	मकवानपुर	३१२		राप्ती नदी, बागमती नदी, बकैया नदी, ज्यामिरे खोला, कुलेखानी खोला, हरदा खोला, करी खोला, इपा खोला, हिरामणी खोला, सामरी खोला, झोरा खोला, बकैया खोला, राप्ती खोला, नामकाना खोला, ल्वाहजोर खोला, मनहरी खोला, जोखनियम खोला, माझी खोला, भैगा खोला, मेटनी खोला, सिमाट खोला । ३.२७ प्रतिशत भूभाग नदी, खोला तथा तालले ढाकेको छ ।	इन्द्रसरोवर ताल ।
३५	चितवन	३१३	२४४-१९४५ मिटर	नदी: नारायणी, राप्ती, लोथर, कयर खोला, रिग्दी र रिउ ।	पंच नदी-२.७, अर्चला घोल-२.६, चौबिस हजार ताल-२.५, ठूलो घोल-४, सवहजार ताल-७, बिसहजार ताल-१२, शारदानगर घोल-२२, दिव्यनगर घोल-३२, अन्जना ताल-५, किरणगंज घोल-२२, गोत्रेनी -६, केरुङ्गा ताल-१००, सिमनगर घोल-१००, पटिहानी घोल-१५, घेलाघारी ताल-२, बैकुण्ठ ताल-०.२, सपनबरी घोल-२०, बुडी राप्ती-३०, चम्का-१०, रैविताल-५०, ठक्री ताल-२०, कमला ताल-१०, लाम्मी ताल-३०, नन्द भाउजु ताल-४०, नन्दन ताल-२०, सपनावोती ताल-२०, सिमा घोल-२०, तमरघौला ताल-४०, सताइसहजार ताल, अष्टाइसहजार ताल, मुण्टा ताल, देवी ताल, लाम्मी ताल, कसरा ताल, अञ्जुरा ताल, गडुवा ताल, अञ्जना ताल, नन्दभाउजु ताल, परशुराम कुण्ड । (घोल/ताल जलाशय क्षेत्रफल ६४५ हे.)
३६	गोरखा	४०१		बुढी गण्डकी नदी: सहायक नदी: स्यार खोला, चुलिङ्ग खोला, माछाखोला, नाबुङ्ग खोला, थारुखोला, दोभान खोला, रिचिटे खोला । दरोदी नदी: सहायक नदी: भुसुण्डिखार, चदी, लाइदी, हाँडीखोला, लुदीखोला, शम्भु, जराङ्ग, राइरुङ्ग खोला आदि । चेपे नदी: सहायक नदी: मिदिखोला, साँहीखोला, स्वार खोला, कदलीखोला । मस्याङ्दी नदी, स्यार खोला ।	बिरेन्द्र ताल, कल्छुमान ताल, छोसोडताल, ठूलो दुध पोखरी, सानोदुध पोखरी, नारद कुण्ड, निम्चे पोखरी, घुन्चोकपोखरी, ठूलोपोखरी, महेंद्र ताल । राप्ती पोखरी, मानेपानी, तातोपानी, भुलभुले खार ।
३७	मनाङ्ग	४०२		मस्याङ्दी नदी, थोराङ्ग खोला, सवजे खोला, घट्टे खोला, स्याक्सुखोला, नारखोला, दुध खोला आदि ।	तिलिचो ताल, ड्रोगताल, गंगारपूर्ण ताल, आईस लेक (हिमताल), धर्म पोखरी, हिम्ला पोखरी, हिम पोखरी, पोकार ।

क्र. सं.	जिल्ला	जिल्ला कोड	उचाइ	नदीनाला, खोलाको नाम	घोल, ताल, पोखरीको नाम
३८	सुस्ताङ्ग	४०३		लेते खोला, सेते खोला, घटे खोला, लांक्यू खोला, थापा खोला, चिमाङ खोला, मार्फा खोला, ठिनी खोला, स्याङ खोला, बोक्सी खोला, पाण्डा खोला, लुग्रा खोला, सांग्ता खोला, झोडखोला, नर्सिग खोला, समर खोला, ताप्या खोला, घमी खोला, दामोदर कुण्ड खोला, खराङखोला, थारा खोला, समर खोला, नाम्ग्याल खोला, किम्लिङखोला, न्याम्डो खोला, न्हेचुङ खोला । The only native fish species, recorded at 3475m above sea level at Ghami Khola stream in Dhami, has been identified as the highest elevation fish in Nepal.	दामोदर कुण्ड (सुर्खुङ), हुम्ना ताल (जोमसोम), टिटी ताल (कुन्चो) सेकोङ ताल । तालले ढाकेको क्षेत्रफल: ०.९२ वर्ग कि.मि. ०.०२%
३९	म्याग्दी	४०४	७९२ मीटर (रत्नेचौर) देखि ८,१६७ मीटर (धौलागिरी हिमाल)	कालीगण्डकी नदी: सहायक नदी: रघुमांगा, कामाखोला, बोक्सीखोला, मिस्तीखोला, वेगखोला, घारखोला, रुप्स खोला, वेगखोला । म्याग्दी नदी: गुर्जुखोला, मराङ्गखोला, दरखोला, रिनुङ्गखोला, दाङ्गखोला, अर्जेखोला आदि ।	खैरबाराही ताल, भूराङ्ग तातोपानी, सिंगा तातोपानी र दनाम तातोपानी ।
४०	कास्की	४०५	४५० मादी नदीको किनार - ८०९१ मिटर अन्नपूर्ण प्रथम	मुख्य नदी: सेती, मादी, मोदी, मर्दी । खोला: विजयपुर, कोत्रे, इदी, काली, हर्पन, फुम्चे, काहुँ, सुईखेत, भूराङ्गदी, सुरौदी ।	फेवाताल (५०६.४७/६४६.५९), वेगनासताल (३०९.०२/३२३.१२), रुपाताल (१२१.७७/१६३.९६), न्युरेनीताल (४.१६/६.७९), रुँदि (८.६५/१२.३९), खाँटे (१३.७४/२४.८), मैदी (०.८३/५३.८२), दिपाङ्ग (१८.७५/३२.४३), कमल पोखरी (२.२८/), शान्तिकुण्ड, बहुवाताल, स्याङ्खुताल, आलेचपोखरी, बागेपोखरी, बानीपोखरी, नयाँपोखरी, रानीपोखरी, सानीपोखरी, सिद्धीपोखरी, ठूलोपोखरी । क्षेत्रफल उल्लेख भएका ९ वटा तालका जम्मा जल क्षेत्र ९८५.६७ हे. र कुल क्षेत्र १२७३.३८ हे. ।
४१	लमजुङ्ग	४०६	३८५ मिटर (रम्घा दुईपिप्ले बगैँचा) - ८,१६२ मिटर (मानास्लु हिमाल)	मर्स्याङ्दी नदी, मादी, डादी, रुदी, दोर्दी, मिदिम, खुदी, रिस्ती, नाउदी, चेपे, किसेदी, पिस्ती, पाउँदी ।	दुधपोखरी, इलामपोखरी, बाह्रपोखरी, मेमेपोखरी, दामराङ्गपोखरी, देउराली सानोपोखरी, देउराली ठूलोपोखरी, सुरुङ्गपोखरी, सिद्धीपोखरी, तीनघरे ठूलोपोखरी, उल्लारापोखरी, बराहापोखरी ।
४२	तनहुँ	४०७	१८७ मि. दिवघाट कालीगण्डकी र विशुली नदीको संगमस्थल) देखि २१३४ मिटर (छिम्केश्वरी डाँडा)	नदी: काली गण्डकी (८०), मर्स्याङ्दी (४२), विशुली (३३), मादी (१७), सेती (७०) । खोला: नाउँदी (१०), रिस्ती, कलेस्दी (१०), बुल्दी, छाब्दी (९), साँगे (१८.५), म्याग्दे (१४), बाङ्गे, ज्वाला, नाहाला, तिउला (१०), बाङ्गे, चूँदी (२२), क्याङ्गदी (१८), सुरौदी (१३), गोफा (१६), जिदी (१३), नौबिसे (९.५), धारुङ्ग (१०), सुकोरा (१०), फाउँदी (८) । कुल नदी/खोलानाला संख्या: १५७ र कुल लम्बाई (अनुमानित)- ८६४ कि.मी. ।	मर्स्याङ्गदी रिजन्चौर ।
४३	पर्वी नवलपरासी	४०८	९१ मि. देखि १९३६ मि.	नदी: नारायणी । खोला: जयश्री, बेल्डिया, झरही, मुकुन्दे, बौलाहा, लोकाहा, डण्डा, पत्थर, गिरवारी, आरुङ्गखोला, विनयी, झरही, बुङ्गदी ।	केउरानी घोल ४, गैँडा ताल (रजहर), गैँडा ताल (अमलटारी), टरुवा ताल ।

क्र. सं.	जिल्ला	जिल्ला कोड	उचाइ	नदीनाला, खोलाको नाम	घोल, ताल, पोखरीको नाम
४४	स्याङ्जा	४०९	३६६ मिटर (केलादी) देखि २,५१२ मिटर (पञ्चासको लेक)	काली गण्डकी, आँधीखोला, ज्यामरीखोला, सेतीखोला, दुरौ खोला, वाङ्गखोला, अरौदीखोला, अमादीखोला, वायुखोला, लुन्दीखोला।	अन्धअन्धी दह (खिलाउनेबास), पञ्चासे ताल (२१०० मिटर), कालीगण्डकी रिजन्वायर।
४५	पर्वत	४१०	५२० मिटर (सेतीविणी) - ३३०९ मिटर (हम्पालको लेक)	कालीगण्डकी नदी, मोदी नदी। खोला: लुङ्दी, लस्ती, पाती, रती, जहरे, मल्याङ्दी, लमाय, चिदी, लुवा, बान्छा, पेयुखोला।	पातले खर्कपोखरी, सानीपोखरी, ठूलोपोखरी।
४६	बालुङ्गा	४११	खर्वाङ (६०० मी.) - दोरपाटन (४६९० मी.) फागुणो धुरी	नदी: कालीगण्डकी, खोला: बडीगाड, उत्तर गंगा, निथी खोला, तमान खोला, दरमखोला, काठे खोला, ठेउले खोला, जैदी खोला, हुग्दी खोला। नदीनाला क्षेत्रफल: ५०९७ हे. (२.७९%)	रुद्र ताल (बोवाङ), गाजाको दह (दमेक), निलदह (भकुण्डे), बराह ताल (बोङ्गभोमान), भाङ्गखानी ताल (पाण्डवखानी)।
४७	पूर्वी रुकुम	४०१	७१४ देखि ६६०२ मी.	सानीभेरी, लुकुम गाड, पेल्मा खोला, रस्माखोला, रुजीखोला, चुन्वाङ्गखोला, कोर्जाखोला, पुमाखोला।	कमल ताल, पुपाल दह, जल्पा ताल, सुन दह, गुप्त दह, सम्पे ताल, रुविमणी दह, छिप्रीदह- रुकुमकोट।
४८	रोल्पा	४०२	७०१ देखि ३६३९ मीटरसम्म	माडीखोला, लुथ्रीखोला, फगामखोला, त्रिवेणीखोला, बोज्याङ्गखोला, शिवाङ्गखोला, धासीखोला, मिरलखोला, फिनेखोला, पाखापानीखोला, बाँफुखोला, ग्वारखोला, गोठीखोला, हलहलेखोला, जिनावाङ्गखोला, अरहङ्गखोला, पारीवाङ्गखोला, गुजुलखोला, जुगाँरखोला, घोडाखोला, कलमखोला, राँक चुरगाढखोला, चक्रीखोला, स्यानीगाढखोला, डाढाखोला, कुटेखोला, खुभी।	
४९	प्युठान	४०३	३०५ देखि ३६५९ मीटर	नदी: भिमरुक र माण्डवी (माडी)। भिमरुक: लुङ्गखोला, गर्तङ्गखोला, चुदरी खोला, जुमी खोला, काँतेर खोला, खप्रङ खोला, हरिया खोला, पतेरे खोला, छाप खोला, माण्डवी: धनवाङ्ग, अरुण, गोठीवाङ्ग, वायुखोला।	
५०	गुल्मी	४०४	४६५ मि. रिडीदेखि २६९० मि. थाप्लेको लेक	कालीगण्डकी, बडिघाट, निस्ती, छल्दीपनाहा, हरिदखोला, अल्छी खोला, नाँदे खोला, उल्लू खोला, सहर खोला, भासे खोला, दहरे खोला, टौदी खोला, चेघा खोला, लुम्दी खोला, राव खोला, जलुकी खोला।	
५१	अर्घाखाँची	४०५	५४४-४१६८ मिटर	बाँनी खोला, मथराबेसी खोला, बाण गंगा खोला, दुर्गा खोला, सीत खोला, खाकाबेसी खोला, राजी नदी, झिमरुक खोला, सिलिङ्ग खोला, बसारी खोला, रिडी खोला, खर्ची खोला, किन्दुवा खोला, मथरा खोला, गोब्ली खोला, वधारा खोला, दुइप्रे खोला, शीत खोला, सोता खोला, चोवाहा खोला, लवामे खोला, ब्राङ्गे खोला, भरी खोला, गन्छे खोला, देवार खोला, भालु खोला, पातले खोला, साम्ने खोला, खप्रबेसी खोला, निवारे खोला, नेवारी खोला, आरु खोला, धै खोला, मथरा खोला, नडगाल खोला, सिस्ने खोला, काठे खोला, दुर्गा खोला, कुसुम खोला।	ठाडा दह (डमरु दह), सेङलेङ दह, स्याङलेङ दह, रातापोखरी, कमलपोखरी।

क्र. सं.	जिल्ला	जिल्ला कोड	उचाई	नदीनाला, खोलाको नाम	घोल, ताल, पोखरीको नाम
५२	पाल्पा	५०६		तिनाउ नदी, रिडी खोला, पूर्व खोला, निस्ती खोला, आरुङ खोला, बराङ्दी खोला, सँदेवा खोला, अँगाहा खोला, दोभान खोला, कचल खोला, कुरुङ खोला, कुसुमखोला, झुम्साखोला।	सत्यवती ताल (९९० मिटर), कमलपोखरी, सीता कुण्ड र प्रभास ताल।
५३	पश्चिम नवलपरासी	५०७	९१-१९३२ मिटर	खोला: झरही, तुरिया, सोमनाथ, भलुही।	नन्दन ताल-८, भग जोगनी पोखरी-१, रामनगर पोखरी-२, तिलकपुर घोल-८, नरसही घोल-२, पडहरी ताल, खुशिहवा ताल। नन्दनगर ताल-२, ६७, पोखरहवा ताल-०, ६७, गणघुम्ना घोल-०, ६७, चप्परखोनाकुले घोल-०, ५, सगरहवा ताल-१, कर्कलहिया ताल-१, मुदीहिया घोल-०, ५०, शिवसान्ति घोल-१, ३४, मन्ठहवा घोल-१, भुजौलीको सोहिया घोल-०, ६७, एकला घोल-०, ६७, मुजरहवा ताल-१, महादेवा ताल-१, कोइलीहवा ताल-२, वनकसिया घोल-०, ६७, सोनवर्षीको घोल-२, हाथीहवा घोल-१, ६७, मर्यादपुरको पोखरा-०, ६७, मर्यादपुरको घोल-०, ५, बोगटीको पोखरा-१, हदीको गढा-१, बैरघाटको पोखरा-१, मझावाको पोखरा-१, अम्बाको पूर्व पोखरा-०, ६७, रोईनीहवाको पोखरा-०, ६७, दुवथुम्बाको पोखरा, नौडीहवाको पोखरा-०, ६, पिप्रहियाको पोखरा-१, मैनीहिया प्रा.वि.को पोखरा-१, च्याङ्ठाको जवै घोल-०, १४, गणसारीको पोखरा-०, ५, सितापुरको छाइन घोल-०, २७, भैसाखादको पोखरा-०, १४, चिलियाको नन्द ताल-२, चिलियाको भाउजी ताल-२, पननीको पोखरा-०, ३४, पननीको घोल-०, ३४, मुदीहिया पोखरा-०, ६७, लक्ष्मीनगरको पोखरा-०, ६७, वेतोलियाको घोल-०, ६७, उत्तराडि पोखरा-०, ६७, कर्झीपुरको घोल-०, ६७, मधपुरको घोल-०, ६७, रहराजनकपुरको घोल-०, ६७, वेतोलियाको घोल-०, ६७, उत्तराडि पोखरा-०, ६७, ओरहवाको पोखरा-०, ५०, सिम्रहवाको जवै घोल-०, ३४, राममन्दिरको पोखरा-०, ६७, पकिडहवाको घोल-०, ३४, पकिडहवाको उत्तरको पोखरा-०, ३४, पकिडहवाको दक्षिणको पोखरा-०, १७, बोधवारको पोखरा-०, ३४, पानबारीको घोल-०, १७, लेडुवाको पछिलारी घोल-१, लेडुवाको पर्वारी घोल-१, ३४, पुनीहवा घोल-०, ६७, दुवथुम्बाको पोखरा-नौडीहवाको पोखरा-०, ६, पिप्रहियाको पोखरा-१, मैनीहिया प्रा. वि.को पोखरा-१, च्याङ्ठाको जवै घोल-०, १४, गणसारीको पोखरा-०, ५, सितापुरको छाइन घोल-०, २७, भैसाखादको पोखरा-०, १४, चिलियाको नन्द ताल-२, चिलियाको भाउजी ताल-२, पननीको पोखरा-०, ३४, पननीको घोल-०, ३४, मुदीहिया पोखरा-०, ६७, लक्ष्मीनगरको पोखरा-०, ३४, वेल्हवाको ताल-१, जनौराको पोखरा-०, ४, सर्कुटिया ताल-०, १७, कर्झीपुरको घोल-०, ६७, मधपुरको घोल-०, ६७, रहराजनकपुरको घोल-०, ६७, वेतोलियाको घोल-०, ६७, उत्तराडि पोखरा-०, ६७, ओरहवाको पोखरा-०, ५०, सिम्रहवाको जवै घोल-०, ३४, राममन्दिरको पोखरा-०, ६७, पकिडहवाको घोल-०, ३४,
५४	रूपन्देही	५०८	१५२ मिटरदेखि १२१९ मिटरसम्म	तिनाउ, रोहिणी, दानव, कोठी, महाव, बघेला, डण्डा, कञ्चन, घघरा र कोईलीझाड।	

क्र. सं.	जिल्ला	जिल्ला कोड	उचाई	नदीनाला, खोलाको नाम	घोल, ताल, पोखरीको नाम
					पविडहवाको उत्तरको पोखरा-०.३४, पविडहवाको दक्षिणको पोखरा-०.१७, बाधवारको पोखरा-०.३४, पानवारीको घोल-०.१७, लेडुवाको पछिलारी घोल-१, लेडुवाको पर्वारी घोल-१.३४, पुर्निहवा घोल-०.६७, कर्महवा ताल-३.३४, तुलसिहवा ताल-१.२, वकुलगाड ताल-१.६७, चप्परखोना घोल-४.३४, केवटलिया घोल-१, सिहवा घोल-१, वगाहवा घोल-१, साडी घोल-१, गनवरीया घोल-१.३४, लोधपुरहुवा घोल-२.६७, अहिरौली ताल-१.३४, चनपुरवाकोपुर्निहवा ताल-२, सिपवाको पुर्निहवा घोल-२, पुर्निहवाको किचनी घोल-२, कुसरको पोखरा-१, मर्चुवारी देविस्थलको घोल-१, अमुवाको पोखरा-१, अमुवाको सगरा-१.३४, सिसहनियाको निवह घोल-१, श्रीरानशयादव मा बि को-१, सकरपुरको ताल-१, देजदहको घोल-०.६७, कुस्माको बड्की घोल-१.३४, कर्बलिया घोल-१, मुर्दहिया ताल-१, गुलौरिया ताल-४, बडाउला ताल-३, देविहवा ताल-४, तिवारीपुरको घोल-२.६७, रामजानकी हुमान मन्दिरको पोखरा-१.३४, चन्द्रहवा कुकुरहवा घोल-४, बटौलियाको चप्परकोना ताल-२, पुर्निहवा ताल-४.३४, सगरघट्टीको नाखन घोल-३.३४, वेतकुँइयाको नाला घोल-४.३४, दानव नदीको घाडको घोल-६, पुरुषोत्तमपुरको छोडको घोल-४, मल्लो घोल-६, दानपुरको ताल-३.३४, गेडहवा ताल-३.७, ३.४, चिडियाहवा घोल-४.३४। गेडहवा, विष्णुपुरा, नन्दभाउजु, चिल्लीया। (घोल/ताल जलाशय क्षेत्रफल २४६.४५ हे.)
५५	कपिलवस्तु	५०९		बाणगांगा, जमुवार, मर्धी, चर्हिवा, अरौ, अगिया, गुडगुडवा, कोईली, बेथी, कोठी, कन्चनिया, सुराई, चिराई।	सागरा ताल-१.२, ललाइनवाला गडा-०.३३, मट्खुवा ताल-०.५, बासखोरको गडा-०.४, रम्बापुर ताल-३, सागरा ताल-१, समयका थानवाला पोखरी-०.४, निविवा ताल-०.६, खोकेन्दी ताल-०.६, लम्बुसगर ताल-४, गनसहवा ताल-०.६, निगाली ताल-२.५, देउरी ताल-१.३.५, चमरगुनिया ताल-२, गोर्लसिंगे ताल-३, गेलवार ताल-४, हरिहरपुरको ताल-३.०, डुडरी ताल-२, झण्डेनगर ताल-१.६, सेमरा ताल-१.५, पश्चिम गडा ०.३, नोखान ताल-३, प्रतापपुरको बराट ताल-४, इमिलिया ताल-४, खिजवाण ताल-४, रंगपुरको ताल-२०, पुर्निहवाको रमतलहा ताल-३.५, सिसई ताल-३, कर्बलहवा ताल-६, बुङ्गी ताल-१.४.६, झरना ताल-९, मोटिहवा ताल-७, बकलीपुर ताल-१.४, सेखुवनिया ताल-४, बडौराको ताल-२, वडौरी ताल-३, तलरीको ताल-०.५, अजिगरा ताल-३, झिरिया ताल, जगदीशपुर ताल १५८। (घोल/ताल जलाशय क्षेत्रफल १९१.२३ हे.)

क्र. सं.	जिल्ला	जिल्ला कोड	उचाइ	नदीनाला, खोलाको नाम	घोल, ताल, पोखरीको नाम
५६ दाङ		५१०	भानपुर २१३ मी- अर्खले २०५८ मी.	राप्ती नदी र बबई नदी, रवार खोला।	पडडा पोखरी ०.४, पत्खाली ताल १.४, खुलबुले ताल १, चरङ्गे दह १, किचेनी दह ०.१७, हिले ताल १, गनारी ०.४५, ओकीघाट ताल ०.७५, बाँकेको पोखरी ४.६६, जखिरा पोखरी ७.३३, जखेडा पोखरी २, भोटे दह १, सुके दह १.५, गौरी ताल ३.३, भरे सिम ६, जगेडा ८, बाह्रकुने दह ०.७, पुन्धारा ताल ०.८। (घोल/ताल जलाशय क्षेत्रफल ४१.४९ हे.)
५७ बाँके		५११	१२७ मिटर देखि २७५ मिटर	नदीहरू:- राप्ती (८० कि.मी.), दुधुवा, मानखोला, पन्थखोला प्रमुख नालाहरु - डुडुवा, किरण नाला, रोहिणि, झिजरी, गुडुवा, सुखार, खैरी, गोठरी र जेठी नाला।	पुर्नेनी ताल १६, फुटाहा ताल ३, गुरुवा गाउँ ताल ४.५, चटनैया ताल ०.७, बन्धुवा ताल ४, टेडही घोल ६.५, धम्पोजी ताल-३, पिप्रहवा ताल-५, सेटहवा ताल-४.५, वनकट्टी ताल-४, फुलटेका ताल-६, जोगा गाउँको ताल २, बढैया ताल ३, जमनाहा ३, चमन तलैया १.५, छोडहोडिया २, कुसलागडही २.५, होलिया १०। वाटर पार्क, रानी तलाउ १, धुर पटवा १, लगथहवा ४, बागेश्वरी १ (नेपालगञ्ज)। (घोल/ताल जलाशय क्षेत्रफल ५७.२ हे.)
५८ बर्दिया		५१२		कर्णाली नदी, भेरी नदी, बबई नदी, मानखोला, गोरुवा।	लक्ष्मण ताल-२, ७५, थालावा ताल-०.३, बढैया ताल-६०, सगरा ताल-०.५, डेउडा कला चट्टिया ताल-०.८, गडौरा ताल-१, मलंगवावा ताल-०.४, बढकीभवा ताल-१, सिमरा-१०, माझण्डी-४, अरणहवा ताल-५, छेडिया जंगलका पश्चिम भागको ताल-३, थुपवा भागहरु ताल-३०, सरथु भागहरु (मथुराद्वार खण्ड)-१.५, भक्क्या ताल-१०, तुलसीपुर भागहरु-२०, सरथु भागहरु गुलरिया खण्ड-३, भग्रेया ताल १ (ढोढरी), सीमाताल ५ (सोरहवा ७), मानपुरटपरा ताल २० (मानपुरटपरा), दनुवा ताल १.५ (ब.रा.नि.भिन्ने पर्ने)। (घोल/ताल जलाशय क्षेत्रफल १५३.२५ हे.)
५९ डोल्पा		६०१	१,५२५-७,६२५ मिटर	भेरी नदी (भैरवी), जगदुला कर्णाली, फोक्सुण्डो नदी, चुगाड, रुपागड, जैरीगाड, गल्लिगाड, छलगाड, व्यास गाड।	शे-फोक्सुण्डो ताल (१८० हे./६५० मि. गहिराई), माताई ताल, छमकुनी ताल।
६० सुगु		६०२		हुम्ला कर्णाली, सुगु नदी, खत्याड खोला, डोलफु कर्णाली, छायाँ नाथ खोला, डिडी खोला, खत्याड खोला, च्याने गाड, गमगाड खोला।	राग ताल (१००० हे.), छायाँनाथ दह, गरुङ नुहाउने ताल, दुध ताल।
६१ हुम्ला		६०३	१,५२४ मिटर देखि ७३३७ मिटर	हुम्ला कर्णाली, सुगु नदी, खत्याड खोला, डोलफु कर्णाली, छायाँ नाथ खोला, डिडी खोला, खत्याड खोला, च्याने गाड, गमगाड खोला।	सोलिमा छबो
६२ जुम्ला		६०४		तिला नदी, हिमा नदी, जवा नदी।	विष्णु ताल, हुड्के ताल, जोगीनी ताल, शङ्ख दह, ठाकुरज्यू दह, गिडी दह।
६३ कालिकोट		६०५		मुख्य नदी: कर्णाली, तिला । खोला: तिपगाड, खुलालुगाड, सान्नीगाड, पादमथाट, भतगाड, बन्चुगाड, खल्लगाड, फागोटी । सहायक खोला: रेंगिल, लाफगाड, चाखोला, बालीगाड, घट्टेगाड, फुगाड, सिम्लागाड, टाकुल्ला।	

क्र. सं.	जिल्ला	जिल्ला कोड	उचाइ	नदीनाला, खोलाको नाम	घोल, ताल, पोखरीको नाम
६४	दैलेख	६०६	५४४-४१६८ मिटर	मुख्य खोला: रामगाड, छामगाड, कट्टी, लोहारे। साना खोला: तारागाड, तामे, द्वारी, पराजुल, नाभिस्थान, पादुका, काने गाड, चिने गाड, रति, लमतडा, नौमुल, सालतडा, वेस्तडा, कट्टी, मटेला।	भैरवी कुण्ड, कुईया ताल, घोडा ताल।
६५	जाजरकोट	६०७	६१० मीटरदेखि ५४१२ मीटरसम्म	नदी: भेरी नदी। खोला: नरसिगाड, नासुखोला, होलुखोला, माडखोला, जुकाखोला, राइसीखोला, सुवागाड, दुर्गाखोला, मजकोटखोला, साल्माखोला, छेडागाड, झुप्रुखोला, खोला: मुसुङ्ग खोला, समरखोला, पासागाड। नदि, ताल जलभण्डारको क्षेत्रफल: २८.१४ वर्ग कि.मी. र नदी संख्या: ७८। भेरी नदी- ३५ कि.मी., नलगाड र छेडागाड- ५५ कि.मी.।	नौधरी ताल/नदैडाव कुण्ड (गर्खाकोट), नौमले ताल (रामीडाँडा), बेर पोखरी (खलंगा), नामुली ताल (कामीडाँडा), पोखरा ताल (भुर), संखदह/गौदह, राघस दह/छेडा, कुकुर दह (नायकवाडा), ताउले दह, भुम्राह/देवकुण्ड (पैक)।
६६	पश्चिम रुकुम	६०८	७१४ देखि ६६०२ मी.	हुलीभेरी, सानीभेरी, मुग्लुखोला, सेती गाड, साँख खोला, गिजा गाड, घत्सा खोला।	स्यापु ताल (७५ हे.), साख दह, फूलवारी ताल- चौरजहारी, खारा दह- खारा दादुरे, सितल पोखरी- खलंगा।
६७	सल्यान	६०९		नदी: शारदा, बबई, भेरी खोला: लुहाम खोला, माझ खोला, ब्रनगाड, मर्म खोला, सप्तही खोला, विम्पे खोला, जुम खोला, डिमुरे खोला आदि।	कुपिण्डे दह र कछुवा ताल।
६८	सुर्खेत	६१०		नदी: भेरी, कर्णाली, बबई। खोला: चिगाढ खोला, गोछे खोला, झुप्रा खोला, सात खोला, सिमताखोला, विद्यापुर खोला, गिरिघाट खोला, गुठ खोला, खहरे खोला, ईत्राम खोला, जुगई खोला, राम खोला, बतेली खोला, घुम खोला, निकास खोला, नवारे खोला, टोली खोला, खोके खोला, रात खोला, तुसारे खोला आदि।	जाजुरा दह, बुलबुले ताल, बराह ताल, रामीकाँडा दह, गुप्ती ताल, मुली दह।
६९	बाजुरा	७०१		कर्णाली, बुढीगंगा, बाहुलीगाड, मालागाड, कोदीगाड, इक्कीगाड, मोनागाड, जुडुङीगाड र कवाडी खोला।	खमड ताल, छेडे दह, बुढीनन्दा ताल।
७०	बझाङ	७०२	९०० मि. देउरा देखि ७,०७७ मि. साईपाल हिमालसम्म	सेती नदी, कालंगा, बाउलीगाड, तारुगाड, सुनीगाड, तल्कोटगाड, थलागीगाड, जडारीगाड, भ्यागुतगाड, लिस्तीगाड, घाटगंगा, डिलगाड, विडीगाड, गनईगाड।	सुर्मा सरोवर, खमड ताल, तिमा दह, लोकुन्डा ताल, नीलसिरी कुण्ड, उराइ ताल, माझा ताल, खपर दह।
७१	दार्चुला	७०३	५१८ मी. देखि ७१३२ मी.	महाकाली, चौलानी, तिकर खोला, तुषार पानी खोला, कालागाड, नौगाड, थालीगाड, लास्कुखोला, भरतलागाड, लालीगाड, होपरीगाड, ओसिलगाड।	सुरमासरोवर ताल (खण्डेश्वरी), लिपु ताल।
७२	वैतडी	७०४		महाकाली, चौलानी, सेती, सूरनेया, कन्सनीगाड, घडीगाड, ईश्वरी गंगा, सतगाड, जमाडी, गमागाड, डिकगाड, ठटेनीगाड, निलगाडगाड, मडौ खोला, बगरा खोला, देगाड खोला, देगाड खोला, स्याडी खोला, प्यानीगाड, आगरी, पेल्या, वागागाड, कोटिलीगाड, पल्मडीगाड।	लोहजरा दह, कजरा दह, गडही दह।
७३	डडेल्धुरा	७०५		मुख्य नदी: सेती, महाकाली। खोला: रंगुन खोला, सोर्नियागाड, डाँटेरी गाड, रुडुबाखोला, रुपलीगाड, शिर्षागाड, पनतुरागाड, चामागाड, हुलीगाड, देगाड।	आलिताल (१३ हजार वर्गमिटर) र बोडापथीताल।

क्र. सं.	जिल्ला	जिल्ला कोड	उचाई	नदीनाला, खोलाको नाम	घोल, ताल, पोखरीको नाम
७४	डोटी	७०६	३४३० मिटर	सेती नदी (सीता नदी) १०५ किलोमिटर - साइली गाड, दामगाड, जजोला, गोदरे, गोडारा, गण्डी गाड, गाल्मा गाड, तलकोट गाड, सिम्वा गाड, भैरी खोला, फुल्ली गाड। बुढीगङ्गा (३२ किलो मिटर)- इकडी गाड, परपाली गाड, लङ्गरेली गाड। कर्णाली नदी (१६ किलोमिटर)- सेती र ठुली गाड पोगाडे खोला र घाइली गाड ठुली गाड: कमला, किमाडी गाड, गडसेरा गाड, कावडी खोला, बियाले खोला, ओमा खोला, भोज्या खोला।	बडरताल, खमड दह, छतिवन ताल, बाटा र लाम्मी ताल (सरस्वती नगर)।
७५	अछाम	७०७	५४०-३८२० मिटर	प्रवाहित हुने नदीहरुको कूल संख्या ३५४ र कूल लम्बाई ६९३०.६९ कि.मि। कर्णाली, सेती, बुढीगंगा, केलाश खोला, लुंग्रेली गाड, प्रभासी गाड, जिजाडी गाड, ईकडी गाड, कांसागाड, रानी गाड, अर्दली गाड, छिपेखोला, बल्ले खोला, लोडेघाट, कुइका गाड, चिल्लाडा गाड, भानाकोट गाड, खुलाल गाड, तालगाड, बारले गाड, चाईरवा, जनाली गाड, तापी रवा, चिसी खोला, सोकट गाड, उनी रवा, जुडी रवा, पुलाम खोला, ठोटे खोला, आमीना खोला, मलाना खोला।	खमड ताल (खमड राष्ट्रिय निकुञ्ज भित्र), ऋषिदह, काली दह, बाटुली दह, रामारोशन (बिन्हु बाण्ड तथा अष्टारखण्डका ताल तलैयाहरु) रामारोशन ताल २५४६ मिटर (बाह्र बाण्ड)- जिगाले, बाटुल्ला, लाम्दीदह, लिम्से डाली, ताउले ताल, तल्लो धुञ्जे, माथिल्लो धुञ्जे, गाभ्रे ताल, डोटिखाल (बाउलगाडा) ताल, दल्याना, रामे ताल, गेराह ताल।
७६	कैलाली	७०८	१०९ मी. देखि १९५० मी.	कर्णाली, मोहना नदी, चाप खोला, ठुली गाड, पथरिया, कान्द्रा, खुटिया, चोराही, कनरा, गोरीगंगा, चोमाला, शिवगंगा, गोदावरी, मनहरा, लिक्म, रोडा, गुलरा, चुराहा।	ढिक्की ताल-२.५, माझा पोखरी (धनगढी)-१, तिलको ताल (त्रिखण्डे)-३, महादेव ताल-४.५, सहदेव ताल (भुटही ताल)-३.५, जवदवा ताल-०.४, मगर ताल (वसन्ते ताल)-३, भुलेरहुवा ताल-३.५, भंगेरी ताल-२.५, उजेली सिमरा ताल-०.४, तिलके ताल-०.३, बजुवा ताल-३, हटकुन्दा ताल-०.४, सेनी पोखरी-१.५, रामफल ताल-०.८, बर्दगौरिया ताल-०.३, डोरहवा ताल-१.८, रुपिया ताल-१, मुकली ताल-०.३, घोडचडिया ताल-०.३, राराताल-०.८, चटिया ताल-०.५, सगर ताल-०.५, बैनी ताल-०.५, नथनिया ताल-१.२, जखिर ताल-४.५, चौफरी ताल-२, ठुलो ताल (छोटी पलिया)-८, लखराई ताल-२, घोर ताल-३, सोनिया ताल-६, तेलुनिया ताल-२.५, बिचकी ताल-०.५, खुरखुरे ताल-०.२, डेङ्गहवा ताल-०.३, भकारी ताल-०.३, सुकुटी ताल-३, बन्द नदी ताल-२.५, जगनिया ताल-२, कईलीहवा ताल-१.०, गणभिजला ताल-४.०, गरुदवा ताल-४, कुसईता ताल-३, पुरेना ताल-३, पिपरवा ताल-२, दुर्दिया फाँटा ताल (का)-२, दुर्दिया फाँटा ताल (ख)-२, बुडिया नकरोन ताल-४, नकरोड ताल-३, चिडिया ताल-६, बावाजी ताल-४, सिक्करवा ताल-०.५, घोडाघोडी ताल-६.०, लोकुवा भोक्नुवा-६, गहिरवा ताल-०.६, कोरेटी ताल-२, लम्बी ताल-०.५। (घोल/ताल जलाशय क्षेत्रफल २५३.९ हे.)

क्र. सं.	जिल्ला	जिल्ला कोड	उचाइ	नदीनाला, खोलाको नाम	घोल, ताल, पोखरीको नाम
७७	कञ्चनपुर	७०९		महाकाली नदी, चौधर नदी, बन्दा नदी, स्याली नदी, मोहना नदी, मलौरिया नदी, भासी नाला, गोबरिया नाला, रोटेला खोला, ब्यानु खोला ।	बन्द ताल (सानो)-४, बन्द ताल (ठुलो)-२५, तरबिया ताल-५, वन्तरिया ताल-३,५, शोभा ताल (ठुलो)-२,५, पिपरमन्दी ताल-०,६, अजयकुण्ड ताल-०,३, दैजी ताल (सानो)-१, दैजी ताल (ठुलो)-२, डबरा ताल-०,१, ठुलो पोखरी-०,५, गुडरिया ताल-०,२, कुटाहा ताल-०,३, पोरन ताल-१,३, धकनिया ताल-२, पुरना ताल-२०, चुरेल ताल-२, आम ताल-२, कमल ताल (सानो)-०,३, कमल ताल (ठुलो)-०,३, शोभा ताल (सानो)-०,५, पटाल चुहो-१, कमल ताल-१, काली किच ताल-१,५, चकवा ताल-१, खड्ग ताल-३, वेदकोट ताल-३, रानी ताल-६, जेजिरा ताल-०,३, पल्ट ताल-१, तिलक ताल-२,७, गंगाला ताल, केकड ताल, नैनी ताल, प्यारा ताल, मरखण्डा ताल, चवन्नि ताला, कमलफुले ताल, कुल्लाह ताल, तिनखण्डे, नर्सरी ताल (क), नर्सरी ताल (ख), सुरक्या ताल, बैजनाथ ताल, ताम ताल, काँकडी ताल, अजिगर ताल, ल्वाङरा ताल, गढविजला ताल, गढविजला झुन, वन्तरिया ताल, लामा ताल, सिद्धसरोवर ताल, रानी ताल, सोलुगाढी ताल, सुनदेउ ताल, मटकरनी ताल, महाकाली ताल (क), महाकाली ताल (ख), शान्ति मा.वि. ताल, खड्ग ताल, मरुका ताल, चकिया कुन्डा ताल, गढैया ताल, बलमी ताल, झिन्डेर ताल । (घोल/ताल जलाशय क्षेत्रफल ९४.५ हे.)

श्रोतः जिल्ला कृषि विकास कार्यालयहरुको तथ्याङ्क तथा वार्षिक प्रगति पुस्तिका
जिल्ला विकास समितिहरुबाट प्रकाशित जिल्ला प्रोफाइल
घोल संवेक्षण विशेषाङ्क, २०६२
वेबसाईट तथा सम्बन्धित कर्मचारी एवं व्यक्तिहरूसँग सोधपुछ गरी संकलन

६.२.१ ३ एक्वारियम पसलहरुको विवरण

क्र. सं.	फार्मको		व्यवसायिको		सम्पर्क नम्बर	व्यवसाय संचालन शुरु गरेको साल	व्यवसाय सम्बन्धी तालिम	व्यवसायमा संलग्न जनशक्ति	व्यवसाय संचालन कार्यहरु	कैफियत
	नाम	ठेगाना	नाम	ठेगाना						
	प्रदेश १									
	झापा									
१	आर. विल एक्वारियम हाउस	वितर्तिमोड न.पा. ७	श्री विशाल राई	वितर्तिमोड न.पा. १०, फेसवुकचोक	९८०७०७३२३८	२०७४	छैन	१	माछा, दाना, एक्वारियम बिक्री	
	मोरङ									

क्र. सं.	फार्मिको		व्यवसायिको		सम्पर्क नम्बर	व्यवसाय संचालन शुरू गरेको साल	व्यवसाय सम्बन्धी तालिम	व्यवसायमा संलग्न जनशक्ति	व्यवसाय संचालन कार्यहरु	कैफियत
	नाम	ठेगाना	नाम	ठेगाना						
१	विराट एक्वासेन्टर	विराटनगर म.पा. १४, ट्रफिक चौक	श्री बच्चु दास	विराटनगर म.पा. २१, रानी	९८४२०२०४३४/९८०७०२७८३९	२०६२	कलकत्ताबाट ३		माछा, दाना, एक्वारियम बिक्री	
	सुनसरी									
१	पेट हाउस	धरान उ.म.पा. ९	श्री शंखु श्रेष्ठ	धरान उ.म.पा. १९, चौदकी	९८०४३५५३२९	२०६३	वैगलौर	१	माछा, दाना, एक्वारियम, एक्वटीक प्लान्ट बिक्री	
२	धरान एक्वारियम	धरान उ.म.पा. ९, सब्जीमंडी	श्री रेखा उदास	धरान उ.म.पा. ९, सब्जीमंडी	२५५३२४५७	२०६३	छैन	२	माछा, दाना, एक्वारियम बिक्री	
३	पेट प्लान्ट हाउस	धरान उ.म.पा.	श्री बालकृष्ण तामाकार	धरान उ.म.पा.	९८४२१७१९६५	२०६३	छैन	२०७०	माछा, दाना, एक्वारियम, एक्वटीक प्लान्ट बिक्री	
४	कल्पना एक्वारियम	रइटहरी उ.म.पा. ६	श्री मिन कुमार राइ	रइटहरी उ.म.पा. १	९८४२४३७३११	२०६३	छैन	१	माछा, दाना, एक्वारियम बिक्री	
	प्रदेश २									
	पर्सा									
१	वि के एक्वारियम	वीरगञ्ज म.पा. ४, आदर्शनगर	श्री मुन्ना गुप्ता	वीरगञ्ज म.पा. १९, मिथलानगर	९८०२९२४०००	२०६०	छैन	२	माछा, दाना, एक्वारियम बिक्री	
	प्रदेश ३									
	काठमाण्डौ									
१	द रोयल एक्वा पेट	काठमाण्डौ म.पा. २, टंगाल, भाटभटेनी	श्री धन बहादुर श्रेष्ठ	काठमाण्डौ म.पा. २१, जैशिवल	९८४१३३१३१/४४१३११२	२०६०	छैन	२	माछा, दाना, एक्वारियम बिक्री	
२	एक्वारियम हाउस	काठमाण्डौ म.पा. ३, महराजगंज	श्री अन्जु श्रेष्ठ	का.मा.न.पा. ९, कपन	९८४००५०४२९	२०७०	छैन	२	माछा, दाना, एक्वारियम बिक्री	
३	गुनिक एक्वारियम हाउस	काठमाण्डौ म.पा. ४, ज्ञानेश्वर कालोपुल	श्री जोती वस्नेत	काठमाण्डौ म.पा. ३४, पुरानोबानेश्वर	९८४१२०२८२९	२०५१	छैन	१	माछा, दाना, एक्वारियम बिक्री	
४	एप एक्वारियम हाउस	काठमाण्डौ म.पा. ६, बाँझ	श्री सोहन लामा	काठमाण्डौ म.पा. ६, बाँझ, कुवा टोल	९८५१०४५१८७	२०७१	छैन	१	माछा, दाना, एक्वारियम बिक्री	

क्र. सं.	फार्मको		व्यवसायिको		सम्पर्क नम्बर	व्यवसाय संचालन शुरु गरेको साल	व्यवसाय सम्बन्धी तालिम	व्यवसायमा संलग्न जनशक्ति	व्यवसाय संचालन कार्यहरु	कैफियत
	नाम	ठेगाना	नाम	ठेगाना						
५	के.के.एक्वारियम सप	काठमाण्डौ म.पा. ८, जयवागेश्वरी	श्री गोपेन्द्र कार्की	काठमाण्डौ म.पा. ९, बत्तिसपुतली	९८४१२७५१६६/ ४४७१५७६	२०६०	छैन	२	माछा, दाना, एक्वारियम बिक्री	
६	मलिक एक्वारियम	काठमाण्डौ म.पा. ९, बत्तिसपुतली	श्री मनोज नापित	काठमाण्डौ म.पा. २०, भिमसेन स्थान	९८४१८१५११७	२०६४	छैन	१	माछा, दाना, एक्वारियम बिक्री	
७	द नेपाल एक्वारियम हाउस	काठमाण्डौ म.पा. ९, बत्तिसपुतली	श्री श्यामकृष्ण महर्जन	काठमाण्डौ म.पा. २०, कोहिटी टोल	९८१३३४१०/ ४४९५१९९	२०५५	छैन	३	माछा, दाना, एक्वारियम बिक्री	
८	आर.आर.एक्वारियम हाउस	काठमाण्डौ म.पा. ९, बत्तिसपुतली	श्री मन्जु श्रेष्ठ	का.म.न.पा. ९, बत्तिसपुतली	४४९४८०९	२०४९	छैन	४	माछा, दाना, एक्वारियम बिक्री	
९	ग्लोब एक्वा पेट	काठमाण्डौ म.पा. १२, गुणकामदेव	श्री रविन्द्र श्रेष्ठ	काठमाण्डौ म.पा. २५, पेसीकोला	९८४१२६७०५९	२०६७	छैन	३	माछा, दाना, एक्वारियम बिक्री	
१०	ज एक्वारियम	काठमाण्डौ म.पा. १३, डिल्लिबजार	श्री गौतम मानन्धर	काठमाण्डौ म.पा. २३, झोछे	९८४१३३०४१५	२०६९	छैन	१	माछा, दाना, एक्वारियम बिक्री	
११	युनिभर्सल एक्वारियम	काठमाण्डौ म.पा., लाजिम्पाट	श्री रमेश मानन्धर	काठमाण्डौ म.पा. २३, झोसे	९८४१२१५४१४	२०६०	छैन	१	माछा, दाना, एक्वारियम बिक्री	
१२	द काठमाण्डौ एक्वारियम सेन्टर	काठमाण्डौ म.पा. २९, लैनचौर	श्री नैसेटमान श्रेष्ठ	काठमाण्डौ म.पा. २९, ठमेल	४४१८४५२	२०४०	छैन	१	माछा, दाना, एक्वारियम बिक्री	
१३	पेस्ट हाउस	काठमाण्डौ म.पा., कालोपुल	श्री अनुप यादव	गुलरिया न.पा. ९, मनकामना, बर्दिया	९८४९०९८९०१/ ४९१०९११	२०६९	छैन	५	माछा, दाना, एक्वारियम बिक्री	
१४	नुरवलीन एक्वारियम हाउस		श्री पासङ लामा	काठमाण्डौ म.पा. ६, टुसाल बौद्ध	९८१८३८६०२५	२०७१	छैन	३	माछा, दाना, एक्वारियम बिक्री	
१५	पेसिफिक एक्वारियम पसल	काठमाण्डौ मा.नपा. २, जोरपाटी	श्री पुष्पा श्रेष्ठ/कृष्ण प्रधान	खौदवारी न.पा. ८, खौदवारी, संखुवासभा	९८४१९४१३२०/ ९८४९१४८६६	२०६९	छैन	२	माछा, दाना, एक्वारियम बिक्री	
१६	सुफलोवर हर्न एक्वारियम		श्री सुरेन्द्र महर्जन	काठमाण्डौ म.पा. २, लाजिम्पाट	९८४९१११२६/ ४४२२४६०	२०६९	छैन	२	माछा, दाना, एक्वारियम बिक्री	
१७	कान्तिपुर एक्वारियम	काठमाण्डौ म.पा., सोल्टीमोड	श्री भुषणराज सिंह	काठमाण्डौ म.पा. २९, ठमेल टोल	९८४१२३२२४४	२०५९	छैन	२	माछा, दाना, एक्वारियम बिक्री	
१८	नेवा एक्वारियम	काठमाण्डौ म.पा. १६, कालाधार, सोह्रखुटे	श्री सिलोना महर्जन	काठमाण्डौ म.पा. १६, कालाधार	९८४१२७८८६८/ ४३६३८०८	२०६८	छैन	२	माछा, दाना, एक्वारियम बिक्री	

क्र. सं.	फार्मको		व्यवसायिको		सम्पर्क नम्बर	व्यवसाय संचालन शुरू गरेको साल	व्यवसाय सम्बन्धी तालिम	व्यवसायमा संलग्न जनशक्ति	व्यवसाय संचालन कार्यहर	कैफियत
	नाम	ठेगाना	नाम	ठेगाना						
१९	महर्जन एक्वारियम	काठमाण्डौ म.पा. १७, नयाँबजार	श्री ज्ञान बहादुर महर्जन	काठमाण्डौ म.पा. २१, जैशिवल	९८४१६६२६१/ ९८४१२१३६१७	२०५५	छैन	३	माछा, दाना, एक्वारियम बिक्री	
२०	मारडू पेट फिस सप	काठमाण्डौ म.पा. १७, क्षेत्रपाटी	श्री मोहमद ताजिम	काठमाण्डौ म.पा. १७, क्षेत्रपाटी	९८५१०५३९१२	२०६९	छैन	२	माछा, दाना, एक्वारियम बिक्री	
२१	दि एक्वारियम सप		श्री सुरेश मुनिकार	काठमाण्डौ म.पा. १५, डल्लु चौतारा	९८०१०४५२३१	२०७०	छैन	२	माछा, दाना, एक्वारियम बिक्री	
३६	एन्जल एक्वारियम हाउस	काठमाण्डौ म.पा. १७, सामखुशी	श्री श्रीम तण्डुकार	काठमाण्डौ म.पा. ३१, बागबजार	९८४१५६२८३३	२०७१	छैन	२	माछा, दाना, एक्वारियम बिक्री	
२२	क्षेत्रपाटी एक्वारियम हाउस	काठमाण्डौ म.पा. १७, क्षेत्रपाटी	श्री सदन श्रेष्ठ	काठमाण्डौ म.पा. १७, क्षेत्रपाटी	४२५७४३८	२०५९	छैन	२	माछा, दाना, एक्वारियम बिक्री	
२३	एक्वारियम सप	काठमाण्डौ म.पा. १८, क्षेत्रपाटी	श्री कैलाशमान श्रेष्ठ	काठमाण्डौ म.पा. २५, मखन टोल	९८०३०३९३२५/ ४२६४२३६	२०५२	छैन	२	माछा, दाना, एक्वारियम बिक्री	
२४	गोविन्द सागर एक्वारियम	काठमाण्डौ म.पा. २०, चिकमुगल	श्री पवन रजित	काठमाण्डौ म.पा. २०, चिकमुगल	९८४१३३९३२२/ ४२५४८५०	२०२६	छैन	२	माछा, दाना, एक्वारियम बिक्री	
२५	जुवेल एक्वारियम		श्री सुशिल श्रेष्ठ	काठमाण्डौ म.पा. २०, भिमसेन स्थान	९८४१२४४०२१०	२०५०	छैन	२	माछा, दाना, एक्वारियम बिक्री	
२६	फिस क्लेक्शन	काठमाण्डौ म.पा. २०, भिमसेन स्थान	श्री दिलरत्न खडगी	काठमाण्डौ म.पा. २०, भिमसेन स्थान	९८४१७२२९२६	२०५८	छैन	१	माछा, दाना, एक्वारियम बिक्री	
२७	हवी एक्वारियम हाउस	काठमाण्डौ म.पा. २१, जैशिवल	श्री नविनमान दर्शन	काठमाण्डौ म.पा. २१, जैशिवल	९८४९३३५४७४	२०५२	छैन	२	माछा, दाना, एक्वारियम बिक्री	
२८	श्रेष्ठ एक्वारियम	काठमाण्डौ म.पा. २१, जैशिवल	श्री विजय कुमार श्रेष्ठ	काठमाण्डौ म.पा. २१, जैशिवल	९८४१०२१३९१/ ९८५१०४६१३६	२०६८	छैन	३	माछा, दाना, एक्वारियम बिक्री	
२९	कोहिनुर एक्वारियम	काठमाण्डौ म.पा. २१, जैशिवल	श्री रत्न महर्जन	काठमाण्डौ म.पा. २१, जैशिवल	९८५०१६२६४/ ४२५३०३७	२०५०	छैन	२	माछा, दाना, एक्वारियम बिक्री	
३०	राजधानी एक्वारियम	काठमाण्डौ म.पा. २६, नरदेवी	श्री धिरज काजी तण्डुकार (निरजकाजी)	काठमाण्डौ म.पा. २६, नरदेवी	९८४१५२५७२३	२०७१	छैन	१	माछा, दाना, एक्वारियम बिक्री	
३१	एन के एक्वारियम सप	काठमाण्डौ म.पा. २६, सामाखुशी	श्री कविता खडगी	काठमाण्डौ म.पा. ३, महाराजगंज	९८४९८८४८६९	२०७०	छैन	२	माछा, दाना, एक्वारियम बिक्री	

क्र. सं.	फार्मिको		व्यवसायिको		सम्पर्क नम्बर	व्यवसाय संचालन शुरु गरेको साल	व्यवसाय सम्बन्धी तालिम	व्यवसायमा संलग्न जनशक्ति	व्यवसाय संचालन कार्यहरु	कैफियत
	नाम	ठेगाना	नाम	ठेगाना						
३२	ववल्स रइन्टरप्राइजेज		श्री असरफ शाह	काठमाण्डौ म.पा. ३०, मैतिदेवी		२०६०	छैन	३	माछा, दाना, एक्वारियम बिक्री	
३३	स्वयम्भू एक्वारियम हाउस		श्री अमित डंगोल	काठमाण्डौ म.पा. १५, स्वयम्भू		२०६९	छैन	१	माछा, दाना, एक्वारियम बिक्री	
३४	एक्वा दि बल्याक पेट स्टोर	काठमाण्डौ म.पा. ३१, पुरानो बानेश्वर	श्री सरोज श्रेष्ठ/उज्वल श्रेष्ठ	का.म.न.पा. , जोरपाटी	९८५१०४५१८७/९८१८३५३४७५	२०७०	छैन	१	माछा, दाना, एक्वारियम बिक्री	
३५	ब्लुरिफ एक्वारियम	काठमाण्डौ म.पा., ज्ञानेश्वर	श्री राज थापा/यसदा थापा	काठमाण्डौ म.पा. ३०, कमलपोखरी	९८१८२६५९४२/९८१८९७८११३	२०६९	छैन	२	माछा, दाना, एक्वारियम बिक्री	
३७	आयान्स एक्वारियम		श्री महेन्द्र महर्जन	काठमाण्डौ म.पा. १०, शंखमुल	९८४१५९३३१०	२०६५	छैन	२	माछा, दाना, एक्वारियम बिक्री	
३८	सि वल्ड एक्वारियम	काठमाण्डौ म.पा. ३२, पेल्सीकोला	श्री गौतम खत्री	गोठोटार -८, काडौघारी ,	९८४१४६७३४१	२०७०	छैन	२	माछा, दाना, एक्वारियम बिक्री	
	भक्तपुर									
१	एक्वारियम एक्वेटिक पेटसन्टोर	भक्तपुर न.पा. १०, कमलविनायक	श्री राजिव	भक्तपुर न.पा. २, जेला	९८६०३९४५७६	२०७०	छैन	१	माछा, दाना, एक्वारियम बिक्री	
२	ठिमी एक्वारियम सप	मध्यपुर थिमी न.पा. ७, महादेव स्थान	श्री पवन मानन्धर/टिना मानन्धर	मध्यपुर थिमी न.पा. ७, महादेव स्थान	९८४१२८९४८८	२०५०	छैन	३	माछा, दाना, एक्वारियम बिक्री	
३	एक्वारियम हाउस	मध्यपुर थिमी न.पा. १३, चारदोबाटो	श्री राकेश श्रेष्ठ	भक्तपुर न.पा. १२, दुइपोखरी टोल	९८४१४०९७८७	२०६८	छैन	१	माछा, दाना, एक्वारियम बिक्री	
४	एक्वारियम	मध्यपुर थिमी न.पा. १५, गह्रघर	श्री सगुन प्रजापती	मध्यपुर थिमी न.पा. १५, गह्रघर	९८०८३९६४१२/६६३३७४०	२०६८	छैन	२	माछा, दाना, एक्वारियम बिक्री	
५	कौशलटार एक्वारियम	मध्यपुर थिमी न.पा. १५, सांगवारी	श्री प्रदीप शाही	मध्यपुर थिमी न.पा. १५, सांगवारी	९८०३०३३४९६	२०६९	छैन	१	माछा, दाना, एक्वारियम बिक्री	
६	भक्तपुर एक्वारियम	सुर्खिनायक १, बलैको	श्री कृष्ण बहादुर मानन्धर	भक्तपुर न.पा. १६, वंशगोपाल	९८४१२०५३८२/६६१५४४३	२०५१	छैन	४	माछा, दाना, एक्वारियम बिक्री	
	ललितपुर									
१	द एक्वारियम वल्ड	ललितपुर म.पा.,	श्री सुब्बा आचार्य/सिनैमान श्रेष्ठ	काठमाण्डौ म.पा. २९, बुद्ध टोल	९८४१२९४४३६	२०७०	छैन	३	माछा, दाना, एक्वारियम बिक्री	

क्र. सं.	फार्मको		व्यवसायिको		सम्पर्क नम्बर	व्यवसाय संचालन शुरु गरेको साल	व्यवसाय सम्बन्धी तालिम	व्यवसायमा संलग्न जनशक्ति	व्यवसाय संचालन कार्यहरु	कैफियत
	नाम	ठेगाना	नाम	ठेगाना						
२	नेशनल एक्वा पेट	ललितपुर म.पा.,	श्री रामजी महर्जन	काठमाण्डौ म.पा. १३, वाफल	९८५१०१०६६०	२०५३	छैन	२	माछा, दाना, एक्वारियम बिक्री	
३	ए वन एक्वारियम सप	ललितपुर म.पा., कुपण्डोल	श्री राम प्रसाद पौडेल	काठमाण्डौ म.पा. ९, पुगनो बानेश्वर	९८४१६०७९५४	२०६८	छैन	२	माछा, दाना, एक्वारियम बिक्री	
४	मरिन एक्वारियम सप	ललितपुर म.पा., इखालखु	श्री विवेक श्रेष्ठ	ललितपुर म.पा. १८, मंगलबजार	९८०३२४०९७५	२०६९	छैन	२	माछा, दाना, एक्वारियम बिक्री	
५	मल्ल एक्वारियम	ललितपुर म.पा., मार्को	श्री प्रदीप मल्ल	काठमाण्डौ म.पा. २०, भिमशेन स्थान	९८४१२२३३३९		छैन		माछा, दाना, एक्वारियम बिक्री	
६	कारजित एक्वारियम ग्यालरी	ललितपुर म.पा. ३, झम्सीखल	श्री अनिल कारजित	ललितपुर म.पा. १८, मंगलबजार	९८४१७५२४८७	२०६८	छैन	१	माछा, दाना, एक्वारियम बिक्री	
७	एसिड एक्वारियम	ललितपुर म.पा., इखालखु		ललितपुर म.पा. १३, नखु	९८४१६७८६०९	२०६९	छैन	२	माछा, दाना, एक्वारियम बिक्री	
८	नेपा एक्वारियम	ललितपुर म.पा. ८, बालकुमारी	श्री राजिव श्रेष्ठ	ललितपुर म.पा. ८, बालकुमारी	९८४१२६७२५१	२०६९	छैन	१	माछा, दाना, एक्वारियम बिक्री	
	मकवानपुर									
१	पेट जुन	हेटौडा उ.म.पा. १०, बुढे चौक	श्री धिरज बानिया	हेटौडा ५, भैरव टोल	९८५५०३१५७५	२०६२	छैन	२	माछा, दाना, एक्वारियम बिक्री	
	चितवन									
१	श्री वि एक्वारियम	भरतपुर म.पा. १, गणेश चौक	श्री तारजन श्रेष्ठ	भरतपुर म.पा. १, गणेश चौक	९८५५०५२३९१	२०६६	छैन	२	माछा, दाना, एक्वारियम बिक्री	
२	जि को एक्वारियम	रत्ननगर न.पा. १	श्री दिपक ढकाल	रत्ननगर न.पा. १	९८५१०७३३८६	२०७०	छैन	१	माछा, दाना, एक्वारियम बिक्री	
	प्रदेश ४									
	कास्की									
१	ए एण्ड डी एक्वारियम	पोखरा म.पा. ८, नयाँ बजार	श्री सन्तोष पुन	पोखरा म.पा. १०, रामबजार	९८४६०२४१०३	२०७०	छैन	१	माछा, दाना, एक्वारियम बिक्री	
२	पोखरा एक्वारियम	पोखरा म.पा. ९, नयाँ बजार	श्री अमिता वास्तौला	पोखरा म.पा. ९, नयाँ बजार	९८४६१०६२८७	२०७०	छैन	१	माछा, दाना, एक्वारियम बिक्री	

क्र. सं.	फार्मको		व्यवसायिको		सम्पर्क नम्बर	व्यवसाय संचालन शुरु गरेको साल	व्यवसाय सम्बन्धी तालिम	व्यवसायमा संलग्न जनशक्ति	व्यवसाय संचालन कार्यहरु	कैफियत
	नाम	ठेगाना	नाम	ठेगाना						
३	एटीट एक्वारियम	पोखरा म.पा. ९, सिद्ध चौक	श्री ब्राजेश	पोखरा म.पा. ९, सिद्ध चौक	९८९९९९२०४८	२०६८	छैन	१	माछा, दाना, एक्वारियम बिक्री	
	प्रदेश ५									
	रुपन्देही									
१	श्रायण एक्वारियम	बुटवल उ.म.पा. ५, मिलन चौक	श्री प्रकाश मानन्धर	बुटवल उ.म.पा. ५, मिलन चौक	९८४७०४६९९१/९८४९१५५७२३	२०६७	छैन	१	माछा, दाना, एक्वारियम बिक्री	
२	बुटवल एक्वारियम	बुटवल उ.म.पा. ८, सुखानगर,	श्री भिम गुरुङ्ग	बुटवल उ.म.पा. ८, सुखानगर,	९८४७९२३०६४	२०६२	छैन	१	माछा, दाना, एक्वारियम बिक्री	
३	बुटवल एक्वारियम एण्ड प्लान्ट हाउस	बुटवल उ.म.पा. १२, राजमार्ग चौक	श्री रङ्गधर गुरुङ्ग	बुटवल उ.म.पा. १२, राजमार्ग चौक	९८०४४६५१८०	२०७०	छैन	१	माछा, दाना, एक्वारियम बिक्री	
४	जुर एण्ड एक्वारियम				९८४७२६७०२२					
५	लुम्बिनी म्युजियम				९८४७६६७०२२					
६	श्रेष्ठ एक्वारियम				७९४२०७१०					
७	प्रासन एक्वारियम एण्ड प्लान्टेशन उद्भोग	मायादेवी गा.पा. ७, हाटीवनगाई	प्रज्वल श्रेष्ठ		९८४७०५६८०५					
	बाँके									
१	नेपा पेट हाउस	नेपालगंज-२, नयाँ रोड	श्री रत्न काजी शाक्य	नेपालगंज-२, नयाँ रोड	९८५८०२४३०३	२०६७	छैन	१	माछा, दाना, एक्वारियम बिक्री	
	प्रदेश ७									
	कैलाली									
१	ओसियम भिउ एक्वारियम	धनगढी न.पा. ४, उत्तरवहडी, कैलाली	श्री दिनकर जोशी	वैतौरी न.पा.-१०, कन्चनपुर	९८०१७१२५७७	२०७४	छैन	२	माछा, दाना, एक्वारियम बिक्री	
२	सि बल्ड एक्वारियम	धनगढी न.पा. ४, उत्तरवहडी, कैलाली	श्री रचित साह	धनगढी उ.म.पा. १०, राजपुर, कैलाली	९८०४६९६५०८	२०७४	छैन	२	माछा, दाना, एक्वारियम बिक्री	

६.२.१४ जिउँदो माछा पसलको विवरण

जिल्ला	क्र.स.	पसलको नाम	प्रोपराईटरको नाम	ठेगाना	मोबाईल नं.
प्रदेश ३					
काठमाण्डौ	१		श्री जंग बहादुर शाह	बल्लु	९८०६८३७२०८
	२		श्री मधु उप्रेती	चावहिल	९८४३२९२४९३
	३		श्री चन्दन मेहता	चावहिल	९८९३४५५२३७
	४		श्री आशिस पौडेल	धापासी	९८४३०७९३६७
	५		श्री संजिव चौधरी	बसुन्धरा (तरकारी बजार)	
	६		श्री त्रिभुवन चौधरी	पेप्सीकोला	९८४९४२४७५३
	७		श्री तेज नारायण चौधरी	पेप्सीकोला	९८०८६७७९०९
	८		श्री वीरेन्द्र चौधरी	बल्लु	९८९८४०३००९
	९		श्री जलन्धर सिंह	बल्लु	९८४५०२०९५५
	१०		श्री गोपाल श्रेष्ठ	बल्लु	
	११		श्री सुनिल के.सी.	नागदह	९८५१०९८२८०
	१२		श्री राम्रो मिटमाट	कलंकी	९८४९५९०९१७, ०९-४०३२२०३
	१३		श्री साझा मिटमाट	नक्साल	९८५११८२६६४
	१४		श्री वीरेन्द्र यादव	नयाँबानेश्वर	
	१५		श्री हाम्रो जिउँदो माछा पसल	कुलेश्वर	
	१६		श्री सुरेश मोक्तान	नागदह	
	१७		श्री उमेश आचार्य	सरस्वतीनगर, कपन	
	१८		श्री सुनिल नेपाल	कोटेश्वर	
	१९		श्री किर्तिपुर जिउँदो फिस हाउस		
	२०		श्री सुनिल तामाङ	गुन्जेश्वर फाँट	
	२१		श्री जोरपाटी जिउँदो फिस हाउस	जोरपाटी	९८५१०२१६५९
	२२		श्री रघु सहनी	कुपनडोल	
	२३		श्री बालाजु जिउँदो माछा पसल	बालाजु	
	२४		श्री बसुन्धरा जिउँदो माछा पसल	बसुन्धरा	९८४३७४९९६३
	२५		श्री रामबाबु यादव	कालीमाटी	
	२६		श्री सुरेश यादव	कालीमाटी	
	२७	चितवनको जिउँदो माछा पसल		चावहिल	
भक्तपुर	१		श्री मनोज बज्रारा	भक्तपुर	
	२		श्री कल्याण थापा	भक्तपुर	
ललितपुर	१		श्री	ग्वार्को	९८९१२४४९३४
	२		श्री गम्भरी बहादुर मगर	नख्खुबोट	९८४९४८५५६०
	३		श्री जीवन कार्की	नख्खुबोट	
	४		श्री रामराजा के.सी.	सातदोबाटो	
प्रदेश ४					

जिल्ला	क्र. स.	पसलको नाम	प्रोपराईटरको नाम	ठेगाना	मोबाईल नं.
पूर्वी नवलपरासी प्रदेश ५	१	नवलपुर माछा पसल	कृष्ण गुरुङ	शिवमन्दिर ३, कावासोती	
रुपन्देही	१	रुपन्देही कृषि उपज उत्पादन तथा वितरण कृषक समुह जिउँदो माछा पसल	नारायण खनाल, पोम नारायण खनाल, थमन पौडेल	बुटवल उ.म.पा. ११, श्रवण पथ	
	३	तीनकुने जिउँदो माछा पसल	निरज प्रताप खाँड, गोविन्द खनाल	बुटवल उ.म.पा. १२, मिलन चौक, तीनकुने	
	२	फिस ट्रेड सेन्टर जिउँदो माछा पसल	बल बहादुर आचार्य, प्रकाश अर्याल, रतन पोखेल, अमर बहादुर आचार्य	बुटवल उ.म.पा. १४, होराईजन चौक	
	४	मिरमिरे मिट शप	हरि प्रकाश घर्ती मगर	बुटवल उ.म.पा. १४, होराईजन चौक	
	५	कंगारु मिट शप		बुटवल उ.म.पा., सुखानगर	
	१२	किसान फ्रेस हाउस	नव राज रोकाय	सैनामैना न.पा. ३, मुर्गिया	
	१५	न्यु UR फ्रेस हाउस एण्ड फिस सप	राजु क्षेत्री	सैनामैना न.पा. ७, बाँसगढी	
	२०	चौधरी जिउँदो माछा पसल	श्रवण कुमार चौधरी	कञ्चन गा.पा. २, गजेडी, बगही	
	१३	फर्साटिकर मासु पसल	सिमान्त	सुधोदधन गा.पा. ४, सोर्हवाफर्साटिकर	
	१६	सुन्दर विकास जिउँदो माछा नर्सरी फार्म	दुधनाथ थारु	सियारी गा.पा. २, मैनिहवा, गडसारी	
	१४	जिउँदो माछा पसल	बल बहादुर श्रेष्ठ	सियारी गा.पा. ५, दयानगर, छुपिया	
	१७	श्रेष्ठ जिउँदो माछा पसल	कमल श्रेष्ठ	सियारी गा.पा. ५, दयानगर, बनघुसरी, छुपिया	
	१०	पेन्टर फ्रेस हाउस	सहाबुद्दीन फकिर मुसलमान	सिद्धार्थनगर न.पा. १, बसन्तपुर	
	१९	जिउँदो माछा पसल	दयाशंकर मल्लाह	सिद्धार्थनगर न.पा. ३, दरखसवा, सुनौली रोड	
	६	शाहिद एण्ड रंजित जिउँदो माछा पसल	वरकत अली मुसलमान	सिद्धार्थनगर न.पा. ८, बि.पी. पथ, पुतलीबजार (मायादेवी फलफुल तथा तरकारी बजार)	
	७	सुबास सहनी जिउँदो माछा पसल	सुबास सहनी	सिद्धार्थनगर न.पा. ८, बि.पी. पथ, पुतलीबजार (मायादेवी फलफुल तथा तरकारी बजार)	
	८	जिउँदो माछा बिक्री पसल	बसन्त शाही	सिद्धार्थनगर न.पा. ८, बि.पी. पथ, पुतलीबजार (मायादेवी फलफुल तथा तरकारी बजार)	
	९	युनिक फिस सेन्टर एण्ड सप्लायर्स	नेत्र प्रसाद कोईराला, मदन थापा	सिद्धार्थनगर न.पा. ९, देवपथ	

मत्स्य तथ्याङ्क तथा वार्षिक प्रगति प्रतिवेदन २०७३/७४

जिल्ला	क्र. सं.	पसलको नाम	प्रोपराईटरको नाम	ठेगाना	मोबाईल नं.
	११	त्रिमुर्ती एलाईभ फिस	रामेश्वर चौधरी	तिलोत्तमा न.पा. ९, भलवारी	
	२१	जादेन जिउँदो माछा पसल	जुमराती धुनिया मुसलमान	सिद्धार्थनगर न.पा. १०, शंकरपुर	
	१८	अनिस फिस सेन्टर	अख्तर अली साई, अलाउद्दीन अली	सिद्धार्थनगर न.पा. १३, भरहवा, हाटबजार लाईन (सिद्धार्थ बसपार्क)	
	१	प्रासन एक्विवरयम एण्ड प्लान्टेशन उद्भोग	प्रज्वल श्रेष्ठ	हाटीबनगाई गा.पा. ६, रुपन्देही	९८४७०५६८०५
कपिलवस्तु	२	श्रेष्ठ जिउँदो माछा सप्लायर्स	बिकास श्रेष्ठ	बाणगंगा १, जितपुर ४ नम्बर	
	१	अग्रिम जिउँदो माछा बितरण केन्द्र	सुनिल गौरे	शिवराज ४, चन्द्रौटा	
	३	खान जिउँदो माछा बिक्री केन्द्र	महफुज खान	कपिलवस्तु न.पा. १	

६.२.१५ मूल्य सूचि

सरकारी फर्म/केन्द्रबाट उत्पादन भएका माछा भुरा तथा खाने माछाको विक्रीको मूल्य सुची निम्न अनुसार रहेको छ।

क्र. सं.	माछाको जात	हयाचलिङ्ग (प्रति लाख)	फ्राई भुरा (प्रति गोटा) १-२ ईन्च	फिगरलिङ्ग (प्रति गोटा) २-३ ईन्च	फिगरलिङ्ग (प्रति गोटा) (३-४ ईन्च)
१	रोहु/नैनी	रु २०००/- (दुई हजार)	रु ०/२५ (पच्चिस पैसा)	रु ०/७५ (पचहत्तर पैसा)	रु १/५० (एक रुपैया पचास पैसा)
२	सिल्भर कार्प, विगहेड कार्प/ ग्रास कार्प/कमन कार्प/भाकुर	रु २५००/- (दुई हजार पाँच सय)	रु ०/२५ (पच्चिस पैसा)	रु ०/७५ (पचहत्तर पैसा)	रु १/५० (एक रुपैया पचास पैसा)
३	सौन्दर्य माछा		रु २/५० (दुई रुपैया पचास पैसा)		

नोट: १.१० ग्राम वा सो भन्दा माथि साईजको माछा भूरा रु २००/- (दुई सय) प्रति के.जी.

२. माउ माछा रु २००/- (दुई सय) प्रति के.जी.

३. खाने माछा सम्बन्धित फार्म/केन्द्रले स्थानीय बजार भाउको सर्भेक्षण प्रतिवेदन अनुसार खुद्रा मूल्यको बढीमा २० (बीस) प्रतिशत भन्दा कम

६.२.१६ दोहोरो मार्ग व्यवस्थापन कार्यक्रम

विगत लामो समयदेखि मत्स्य विकास केन्द्र, हेटौडामा गरिएको सरकारी लगानीबाट अपेक्षित प्रतिफल हांशिल गर्न नसकिएकोले यस केन्द्रमा रहेको भौतिक सम्पत्तिबाट अपेक्षित उत्पादकत्व वृद्धि गर्न यस केन्द्रको प्रभाव क्षेत्रभित्र पर्ने जिल्लाका मत्स्य पालक कृषकहरुलाई उन्नत प्रविधि अनुकरण गर्न उत्साहित गर्न र केन्द्रलाई व्यवसायमुलक बनाउने उदेश्यले नेपाल सरकार (मन्त्रिपरिषद) को मिति ०६०।०७।२६ को निर्णयबाट स्वीकृत भएको कृषि फार्म, केन्द्रहरुको दोहोरो मार्ग व्यवस्थापन प्रणाली तथा अतिरिक्त कार्यक्रम संचालन कोष सम्बन्धि कार्य विधि २०६० अनुरूप आ.व. ०६१।०६२ देखि

बाह्रौं वर्षको रूपमा संचालन भई रहेको छ।

उद्देश्य

कृषकहरूलाई अनुकरणीय हुने गरी उपलब्ध श्रोत र साधनहरूको पूर्ण उपयोग गराई फार्म/केन्द्रहरूलाई व्यवसायमुलक बनाउने।

कार्यविधि

कार्यक्रम संचालन वाट हुन आएको आम्दानी रकममा कार्य संचालन गर्दा खर्च भएको रकम घटाई खुद मुनाफा रकमलाई तपशिलमा उल्लेख भएअनुसार भाग लगाईने छ।

- नेपाल सरकारको सर्वसंचित कोषमा १५% ले दाखिला।
- कार्यालय संचालन २५% ले छुट्याईने छ।
- मर्मत तथा सम्भार ३०% ले छुट्याईने छ।
- कर्मचारी प्रोत्साहन स्वरूप ३०% ले वितरण गरिने छ।

दोहोरो मार्ग व्यवस्थापन प्रणाली कार्यक्रममा संलग्न पोखरीको विवरण

क्र.स	पोखरीको नाम/कोड नम्बर	जलाशयको				डिलको अवस्था (सिमेन्टेड/सिलपोलिन/अर्देन)	पोखरीको अवस्था संचालनमा रहेको नरहेको मर्मत गर्नु पर्ने
		क्षेत्रफल (हे.)	औषत लम्बाइ (मी.)	औषत चौडाई (मी.)	औषत गहिराई (मी.)		
१	पी १	०.५	१२०	४१.६	१	अर्देन	आंसिक संचालनमा रहेको / मर्मत गर्नु पर्ने
२	पी २	२.६१	१९८	१३१.८	१.५	अर्देन	संचालनमा रहेको / मर्मत गर्नु पर्ने
३	पी ६	०.८९	११०	८०	१	अर्देन	संचालनमा रहेको / मर्मत गर्नु पर्ने
४	पी ७	०.८	११२	७१	०.७	अर्देन	संचालनमा रहेको / मर्मत गर्नु पर्ने
५	पी ८	१.०	१४५	६९	०.७	अर्देन	संचालनमा रहेको / मर्मत गर्नु पर्ने
६	पी ९	१.२	१३२	९१	०.७	अर्देन	संचालनमा रहेको / मर्मत गर्नु पर्ने
७	पी १०	१.०	१३६	७३.५	०.७	अर्देन	संचालनमा रहेको / मर्मत गर्नु पर्ने

नतिजा

आ.व. ०७२।०१।१२ गते र २९ गते गएको महाभुकम्पले पोखरीहरूको अवस्था नाजुक पानी नअडीने गरि छेतविछेत भएकोले दोहोरो मार्ग व्यवस्थापन प्रणाली कार्यक्रम अन्तरगत संचालन गरिएका पोखरीहरूमा पनि समयमा माछा भुरा स्टक गर्न नसकिएको आ.व. ०७३।०७४ को प्रथम चौमासिकको अन्तमा ७ गोटा पोखीमा माछा भुरा स्टक गरि कार्यक्रम संचालन गरिएकोमा चैत्र वैसाखमा खडेरी पर्न गएको कारणबाट पोखरी नं पी ७ र पी ८ मा पुण रूपमा पानी सुकेको कारणले लक्ष बमोजिम उत्पादन गर्न नसकिएको साथै अन्य उत्पादन पोखरीहरूमा पनि कार्यक्रम संचालन गर्न कठिनाई पर्दा पर्दै पानी अन्तमा ५४६८.३ के.जी. मात्र खाने माछा विक्रि वितरण गरि १० लाख ५२ हजार ६ सय १५ मात्र आम्दानी भएको देखिन्छ भने खर्च रकम रु. ५ लाख ४७ हजार ४ सय ३ भएको छ जस्मा

आम्दानीमा खर्च कटाई हेर्दा रु. ५ लाख ५ हजार २ सय १२ खुद मुनाफा भएको देखिन्छ ।

कार्यविधि २०६० को दफा ५ बमोजिम तपसिलमा उल्लेख भए बमोजिम ४ भागमा विभाजन गरीएको छः

१५% ले नेपाल सरकारको सर्वसंचित कोषमा ७५,७८१।८०

२५% ले कार्यालय संचालनमा १,२६,३०३।००

३०% ले मर्मत सम्भार १,५१,५६३।६०

३०% ले कर्मचारीहरूलाई लाभान्स वितरण १,५१,५६३।६०

आ.ब २०७३/०७४ मा दोहोरोमार्ग प्रणाली मार्फत बिक्री बितरण गरीएको माछाको जात अनुसारको विवरण

क्र.स	माछाको जात	तौल	संख्या	रकम
१.	कमन कार्प	७८०.७	६२५	१,९४,८७५।००
२.	सिलभर कार्प	२४३५.६	१८६७	३,६५,३४०।००
३.	बिगहेड कार्प	३४५.५	२९५	५१,८२५।००
४.	ग्रास कार्प	२९.०	२४	७,२५०।००
५.	रहु	४३२.०	३७८	१,०८,०००।००
६.	नैनी	१०६०.८	८७६	२,६५,८००।००
७.	टिलापिया	३८४.७	११०८	५७,७०५।००

प्रगति नपुगका कारण

- कान्ति राज पथ निर्माण प्रक्रियामा रहेकाले पोखरीहरूमा पानी पठाउने स्थानहरू पुरीन गएकोले पानी व्यवस्थापन गर्न नसकिएकाले पोखरी सुक्न गइ लक्ष बमोजिमको उत्पादन लिन नसकीएको

दोहोरो मार्ग व्यवस्थापन प्रणाली संचालनमा देखिएका समस्याहरू

- अधिकांस पोखरीहरू जीर्ण अवस्थामा रहेको (गहिराइ कम, वर्षा भरी पानी वगाई राख्नु पर्ने, डचामहरू अति कमजोर भई पानी चुहिने आदी) ।
- जाडो याममा आउने साईवेरियन हांसवाट हुने क्षति ।
- वारवन्देजको अभावमा उत्पादित वस्तु चोरि हुनेगरेको ।
- भुकम्पवाट पानी नअड्ने समस्या उत्पन्न भएको ।

दोहोरो मार्ग व्यवस्थापन प्रणाली कार्यक्रमको आ.ब. २०६२/०६३ देखि २०७३/०७३४ सम्मको उत्पादन, आम्दानी, खर्च र खुद मुनाफा को प्रगति विवरण

क्र.सं.	आर्थिक वर्ष	जम्मा तौल मे.टनमा	आम्दानी रकम रु.	खर्च रकम रु.	खुद मुनाफा रकम रु.
१.	०६२/०६३	१५.०३२	९,१४,१३०।००	४,१०,०७१।००	५,०४,०५९।००
२.	०६३/०६४	१०.८६७	७,९३,७६१।००	५,८७,८६३।००	२,०५,८९८।००
३.	०६४/०६५	१२.५७६	८,३६,३८९।००	५,८९,२९६।००	२,४७,०९३।००
४.	०६५/०६६	१०.६८६	८,३७,८०१।००	६,२१,४८३।००	२,१६,३१८।००
५.	०६६/०६७	८.७०१	७,४३,७५२।००	६,३७,७८२।१५	१,०५,९६९।८५
६.	०६७/०६८	८.३९५	८,५४,४४०।००	५,५०,७३५।००	३,०३,७०५।००
७.	०६८/०६९	८.०९६	९,४९,०२२।००	५,६३,१५३।९२	३,८५,८६८।०८
८.	०६९/०७०	२.४३२	६,४०,५४०।००	५,५८,०५९।००	८२,४३१।००
९.	०७०/०७१	१.१२८	१,९३,५००।००	५,१३,६६५।४५	—
१०.	०७१/०७२	२.४८८	४,१२,४७०।००	२,४६,२५७।००	१,६६,२१३।००
११.	०७२/०७३	३.७००	६,६७,०००।००	३,८४,०००।००	२,८३,०००।००
१२.	०७३/०७४	५.४६८	१०,५२,५९५।००	५,४७,४०३।००	५,०५,१९२।००

६.२.१७ मत्स्य उन्नत नस्ल सुधार तथा व्यवस्थापन

विभिन्न मित्र राष्ट्रहरुबाट करिव पाँच दशक पहिलेदेखि ल्याईएका चाईनिज, कमन तथा स्थानीय मेजर कार्पका भुराहरुबाट माउ व्यवस्थापन गरी नेपालका सरकारी तथा निजी ह्याचरीहरुबाट निरन्तर रुपमा मत्स्य प्रजनन तथा भुरा वितरण कार्य भैरहेको छ। एउटै माउको स्रोतबाट लामो समयसम्म प्रजनन गराउँदा Inbreeding को कारण गुणस्तरीय मत्स्य विज उत्पादन नहुँदा मत्स्य उत्पादन हास हुन आएको छ। त्यसकारण नयाँ स्रोतका माउहरुबाट प्रजनन गरी गुणस्तरयुक्त मत्स्य विज उत्पादन गरी मत्स्य उत्पादन बढाउने हेतुले विश्व खाद्य संगठन र नेपाल सरकारबाट संयुक्त रुपमा "Improving National Carp Seed Production System in Nepal (FAO/TCP/NEP/3303" आयोजना जनवरी १, २०११ देखि डिसेम्बर ३१, २०१२ सम्म संचालन भएको थियो। उक्त आयोजना अवधिमा आयोजनाका केही कार्यहरु पुरा हुन बाँकी रहन गएकाले आयोजनाको म्याद तीन महिना थप गरिएको थियो। यो आयोजना कार्यान्वयन गर्ने मुख्य निकाय कृषि विकास मन्त्रालय अन्तर्गत कृषि विभाग/मत्स्य विकास नर्देशनालय र नेपाल कृषि अनुसन्धान परिषद/मत्स्य अनुसन्धान महाशाखा थिए। यस आयोजना अन्तर्गत कार्प माछाहरुको आनुवांशिक सुधार (Genetic Improvement) कार्य गर्न चारवटा मत्स्य विकास/अनुसन्धान केन्द्रहरु: १. मत्स्य अनुसन्धान केन्द्र, पोखरा, २. मत्स्य विकास केन्द्र, भैरहवा, ३. मत्स्य विकास तथा तालिम केन्द्र, जनकपुर, र ४. क्षेत्रीय कृषि अनुसन्धान केन्द्र, तरहरा, सुनसरीलाई न्युक्लियस सेन्टर (Nucleus Center) का रुपमा तोकिएको थिए। यसै आयोजनाको कार्यक्रम अनुसार चीनबाट सिल्भर कार्प, बिगहेड कार्प र ग्रास कार्प माछाका शुद्ध नस्लका माछा र कमन कार्पको उन्नत नस्लका माछा आयात गरी मत्स्य विकास केन्द्र, भैरहवा र मत्स्य अनुसन्धान केन्द्र, बेगनास, पोखरामा राखी व्यवस्थापन भई रहेको छ। यसको साथै भारतबाट उन्नत नस्लका रोहु माछा आयात गरी मत्स्य विकास तथा तालिम केन्द्र, जनकपुर र क्षेत्रीय कृषि अनुसन्धान केन्द्र (मत्स्य अनुसन्धान शाखा), तरहरा,

सुनसरीमा व्यवस्थापन भई रहेको छ। हाल चारै केन्द्रहरूले कार्प आनुवांशिक सुधारका कार्यक्रमहरू संचालन गर्दै आएका छन्।

उन्नत नस्लको रोहु माछा व्यवस्थापन

विश्व खाद्य संगठन (नेपाल) को खरिद आदेश अनुसार Dahal Trading Concern, Kathmandu ले भारतबाट खरिद गरी ५००० गोटा उन्नत नस्लका रोहु माछाका फिगरलिङ मत्स्य विकास तथा तालिम केन्द्र, जनकपुरमा वि.सं.२०७० असोज ११ गतेको दिन बुझाउन ल्याएकोमा ढुवानी र प्राप्त गर्ने क्रम करिब १००० गोटा फिगरलिङ मात्र स्वस्थ र जिउँदो अवस्थामा प्राप्त भयो जुनकि यसै केन्द्रको रियरिङ पोखरीमा राखेर पालन व्यवस्थापन गरियो। तत्पश्चात ती फिगरलिङहरू मध्ये वि.सं. २०७० कात्तिक १४ गतेका दिन सरदर २५ ग्राम साईजका ४०० गोटा एडभान्सड फिगरलिङ क्षेत्रीय कृषि अनुसन्धान केन्द्र, तरहरा, सुनसरीमा हस्तान्तरण गरियो र बाँकी मत्स्य विकास तथा तालिम केन्द्र, जनकपुरमा नै व्यवस्थापन गर्नको लागि राखियो।

वि.सं. २०७० साल पौष १५ गतेका दिन २२९ गोटा करिब २०-५५ ग्राम साईजका ती उन्नत नस्लका रोहु माछामा Bio-Mmark कम्पनीका PIT ट्याग लगाई र केहीमा ट्याग नलगाइएका उन्नत रोहु माछा समेत केन्द्रको पोखरीमा पालन व्यवस्थापन गरिँदै छ।

मत्स्य विकास तथा तालिम केन्द्र, जनकपुरमा उन्नत रोहु व्यवस्थापन

यस केन्द्रमा व्यवस्थापन गरी राखिएका ती उन्नत रोहु माछा हाल सरदर १ के.जी. तौलका छन् र ट्यागिङ गरिएका र नगरिएका माछा गरी कुल करिब ४०० गोटा पोखरी अन्दाजी करिब ५०० के.जी. (R २३) मौज्दात रहेको छ। मौज्दात रहेका उन्नत रोहुलाई माउ माछाका रूपमा व्यवस्थापन गरी प्रजनन सिजनमा प्रजनन गराई भुरा उत्पादन गर्ने र पछि फ्युचर ब्रुडका रूप अन्य मत्स्य विकास केन्द्रहरू तथा निजी मत्स्य ह्याचरीहरूमा वितरण गर्ने सोच रहेको छ।

क्षेत्रीय कृषि अनुसन्धान केन्द्र (मत्स्य अनुसन्धान शाखा), तरहरामा उन्नत रोहु व्यवस्थापन

मत्स्य विकास तथा तालिम केन्द्र, जनकपुरबाट प्राप्त भएका २०-३० ग्राम साईजका भुराहरू ६०० व.मि.को पोखरीमा व्यवस्थापन गरी राखियो। माछा भुराहरूको मृत्यु दर धेरै भएकोले बाँकी रहेका ८००-१५०० ग्राम साईजका माछा मिति २०७२/८/२८ मा १३०० व.मि. पोखरीमा सारियो। मिति २०७२/३/१० मा नै केही माछाहरू परिपक्व भै प्रजननको लागि तयार भएका थिए। मिति २०७३ जेष्ठ १४ बाट असोज महिनासम्म ६ पटक प्रजनन गराइ ९ जना कृषकहरूलाई वितरण गरियो। हाल उन्नत रोहु र पहिलेदेखि नै पालनमा रहेका रोहुबीचको फरकपनको अध्ययन भईरहेको छ।

मत्स्य विकास केन्द्र, भैरहवामा चाईनिज र कमन कार्प जात माछाको शुद्ध नस्लको व्यवस्थापन

आ.व.२०६७/०६८ मा FAO/TCP को सहयोगमा मित्र राष्ट्र चीनबाट सिल्भर कार्प, विगहेड कार्प, ग्रास कार्प र कमन कार्पको उन्नत नस्लको फ्राई भुरा ७३०० गोटा आयात गरि यस केन्द्रको पोखरीमा छुट्टै पालन गरि राखिएको छ। आ.व. २०७१/०७२ निरन्तर रूपमा सिल्भकार्प, कमनकार्प र ग्रासकार्पको सफल रूपमा प्रजनन गरिएको छ।

मत्स्य विकास निर्देशनालय, बालाजु बाट मिति २०७३/०१/२० च.नं. ५२० बाट शुद्ध नक्षको माछाको र सामाग्रीको दररेट तोकि आएको र सोही अनुसार बितरण भएको थियो।

हाल केन्द्रमा मौज्जात उन्नत नक्षको माउ बिबरण

क्र.स.	जात	संख्या	गोटा	जम्मा	ट्यागिड गरिएको माउको संख्या
		पोखरी - आर २ जलाशय क्षेत्र - ०.०२ हे	पोखरी - आर ३ जलाशय क्षेत्र - ०.०२ हे		
१	ग्रासकार्प	९१	८६	१७७	८६
२	कमनकार्प	१६७	१६९	३३६	५२
३	सिल्भरकार्प	२१३	१५१	३६४	७८
४	बिगहेडकार्प	३७६	३५६	७३२	६९
	जम्मा	८४७	७६२	१६०९	२८५
तौल किलो					
१	ग्रासकार्प	१५३	८३.५	२३६.५	
२	कमनकार्प	९८	१५६	२५४	
३	सिल्भरकार्प	१७३.५	२४३	४१६.५	
४	बिगहेडकार्प	२७१	१४८	४१९	
१	जम्मा	६९५.५	६३०.५	१३२६	

केन्द्रमा मौज्जात फ्युचर ब्रुडको विवरण

क्र.स.	जात	संख्या	तौल, ग्राम
१	सिल्भरकार्प	११५००	५-४०
२	कमनकार्प	११०००	४-५
३	ग्रासकार्प	१०५००	४-५
	जम्मा	३३०००	

मत्स्य विकास निर्देशनालय, बालाजुबाट मिति २०७३/०१/२० मा च.नं. ५२० को पत्रबाट शुद्ध नक्षको माछा र सामाग्रीको दररेट तोकी आएको, जस अनुसार

क्र.स.	विवरण	इकाई	बिक्री मूल्य रु
१.	शुद्ध नक्षको माछा प्रति गोटा	२५/-	
२.	PIT Tag	प्रति थान	परल मूल्यको २५ प्रतिशत
३.	PIT Tag Reader प्रति थान	परल मूल्यको २५ प्रतिशत	

सामर्थ परियोजनाको छनौट र सहयोगमा ट्याग सहितको फ्युचर ब्रुड उपलब्ध गराईएका निजि तर्फका ह्याचरी/नर्सरीकर्ताहरूको विवरण

क्र.स	नाम	ठेगाना	उपलब्ध गराईएका जात र सँख्या		
			सिल्भरकार्प	कमनकार्प	ग्रासकार्प
१	साहानी मत्स्य ह्याचरी	नवलपरासी	०	१००	१००
२	मुखिया मत्स्य प्रजनन फार्म	धनुषा	१००	१००	१००
३	सन्जय मत्स्य भुरा उत्पादन	सिरहा	१००	१००	१००
४	मण्डल मत्स्य ह्याचरी	रुपन्देही	१००	१००	१००
५	बि.के. मत्स्य तथा ह्याचरी फार्म	पर्सा	०	१००	१००
	जम्मा		३००	५००	

सरकारी मत्स्य विकास केन्द्रहरूलाई ट्याग सहित उपलब्ध गराईएको फ्याचर ब्रुडहरूको विवरण

क्र.स	नाम	ठेगाना	उपलब्ध गराईएका जात र सँख्या		
			सिल्भरकार्प	कमनकार्प	ग्रासकार्प
१	मत्स्य विकास केन्द्र	गेटा, कैलाली	२००	२००	२००
२	मत्स्य विकास केन्द्र	जनकपुर, धनुषा	२००	२००	२००
३	मत्स्य विकास केन्द्र	हेटौडा, मकवानपुर	२००	३००	१००
४	मत्स्य विकास केन्द्र	भण्डारा, चितवन	२००	२००	
	जम्मा			८००	९००

भावी योजना: PMAMP बाट प्राप्त कार्यक्रम अनुसार पि ९ पोखरी र मत्स्य विकास केन्द्रको पुँजीगत तर्फको स्विकृत कार्यक्रम अनुसार पि११ पोखरी पार्टिसन गरी फार्मको बाटो तर्फको पोखरीमा शुद्ध नश्लको माउ व्यवस्थापन गरी आवश्यकता/कार्यक्रम अनुसार प्रजनन गरी ह्याचलिड र फिँगरलिड वितरण गर्नुको साथै ट्याग सहितको फ्याचर ब्रुड माग अनुसार विक्री वितरण गर्ने।

मत्स्य अनुसन्धान केन्द्र, पोखरामा चाईनिज र कमन कार्प जात माछाको शुद्ध नश्लको व्यवस्थापन

1. Maintenance of Pure Line Brood Stock

Pure line (improve strain) stock of common carp and Chinese carp had been raised in ponds were provided with regular fertilization and feeding at 3-4% of their biomass. Flushing/replaced the water in 7-15 days interval to maintain the water quality.

Different species of parent fish of varying size were stocked in ponds for next breeding season, using PIT tags, as following:

Fish species	No.	Average size (kg)
Common carp	99	1.0-1.5
Silver carp	61	1.0-1.5
Silver carp	9	2.5-3.0
Grass carp	17	1.0-1.5
Bighead carp	42	1.0-1.5

2. Production of Foundation Seed

Sexually matured brood fish of common carp were segregated and maintained separately in well prepared ponds before breeding season. The fish were fed daily with 25% CP containing feed. During breeding season in late March and April selected female brood fish were given releasing hormone "ovaprim" @ 0.4 ml/kg and half dose to the male to stimulate spawning.

The breeding result was as:

Total no of male used	9 (av. size 1-1.5 kg)
Total no of female used	13 (av. size 1-1.5 kg)
Fertility %	70
Hatchability %	65
Hatchling production (no)	200,000

The produced fry were nursed in ponds and kept for distribution to private hatchery for further propagation.

Sexually matured Silver carp brood fish were maintained in fertilized brood pond and they are fed with 25% CP containing feed. During breeding season selected brood fish were given LRHA hormone @ 20 µg/kg for female and 10 µg/kg to male to stimulate spawning.

The breeding result was as following:

Total no of male used	4 (av. size 2.5-3 kg)
Total no of female used	5 (av. size 2-3 kg)
Fertility %	75
Hatchability %	64
Hatchling production (no)	400,000

3. Monitoring the performance of foundation seed

About 5000 fry of common carp (5-10 g) and 7000 of silver carp (5-7g) pure line fish were stocked in pond for tagging. Tagging will be done after achieving size of over 25 g. The tagged fish will be provided to selected private fish hatchery to multiply and maintain genetic line. Their performance in terms of growth and fecundity will be monitored after sexual maturity in upcoming breeding season.

६.२.१८ नेपालका रामसार क्षेत्रहरू

S. No.	Name of Ramsar sites	Associated lakes/ponds	District	Municipality/Rural Municipality	Aquatic Bio-diversities	Altitude (m)	Area (ha)	Date of designation	Coordinates
	Province 1								
1	Gokyo and associated lakes	Gokyo Cho (Dudh Pokhari), Thonak Cho, Gyazumpa Cho, Tanjung Cho, Ngolumba Cho	Solukhumbu	Khumbu Pasanglhamu RM 4, Khumjung		4710 - 4950	7770	23/09/2007	27 57'N 086 41'E
2	Mai Pokhari		Ilam	Sandakpur RM 1, Mapokhari		2100	90	20/10/2008	27 00'N 087 55'E
3	Kosi Tappu Wetland		Sunsari	Sunsari, Saptari and Udaypur districts	200 species of fish, Gharial and mugger crocodile, Gangesi dolphin (Platanista gangetica) and endemic fish species (Berillius jalkapoori and Pseudeutropius murius).	75 - 81	17500	17/12/1987	26 39'N 086 59'E
	Province 3								
1	Gosakunda and Associated Lakes	At least 15 lakes and ponds	Rasuwa	Gosakunda RM		4054-4620	1030	23/09/2007	28 05'N 085 26'E
2	Beelazari and Associated Lakes	Kingfisher Lake, Laxmi Lake and Batuli Pokhari etc.	Chitwan	Bharatpur Metropolitanity	37 species of fishes belonging to 6 orders (Osteoglossiformes, Cypriniformes, Siluriformes, Belontiiformes, Synbranchiiformes and Perciformes) and 15 families, 10 species of aquatic fauna-Bivalvia (Clams), Gastropoda (Snails) etc, Gharial (Gavialis gargeticus)	285	3200	13/08/2003	27 37'N 084 26'E
	Province 4								
1	Lake Cluster of Pokhara Valley	Fewa, Rupa, Begnas, Khalse, Kamalpokhari, Guide, Neureli, Dipang, and Madiat (Water bodies comprise nearly 3% of the total catchment area of the lake cluster)	Kaski	Pokhara Lekhnath Metropolitanity			26106	22/2016	28 12'N 083 59'E
	Province 5								
1	Jagdishpur Reservoir		Kapilvastu	Kapilvastu Municipality 11	Endangered Serpentine (Rauvolfia serpentina), rare Pondweed (Potamogeton lucens), threatened Lotus (Nelumbo nucifera)	195	225	13/08/2003	27 35'N 083 05'E
	Province 6								
1	Phoksundo Lake		Dolpa	Shey Phoksundo RM		3611	494	23/09/2007	29 12'N 082 57'E
2	Rara Lake		Mugu	Soru RM 8/Rara Municipality 9	Three endemic species of snow trout, Asala machia (Schizothorax macrophallus, S. nepalensis, and S. raraensis)	2900	1563	23/09/2007	29 30'N 082 05'E
	Province 7								
1	Ghodaghodi Lake Area	13 associated lakes and ponds, and some streams	Kailali	Ghodaghodi Municipality	Marsh Crocodile (Crocodylus palustris), endangered Orchid (Aerides odorata), religiously important and threatened Lotus (Nelumbo nucifera)	205	2563	13/08/2003	28 41'N 080 57'E

६.२.१९ परम्परागत रुपमा माछा मारेर जीविकोपार्जन गर्ने समुदाय र जनसंख्या

S.N.	Ethnic/Caste groups	Population	Percentage of total population	Distribution
1	Tharu (Rana/Dangaura)	1737470	6.56	Terai, Inner valley
2	Mushar	234490	0.89	Terai
3	Mallah	173261	0.65	Terai
4	Bote	10397	0.04	Hill and Mountain
5	Bantar	55104	0.21	Terai
6	Danuvars	84115	0.32	Terai
7	Majhis	83727	0.32	Hill and Mountain
8	Darai	16789	0.06	Terai and Hill
9	Kumal	121196	0.46	
10	Barhamus/Baramu	8140	0.03	
11	Dhangar/Jhagar	37424	0.14	
12	Dusadh/Paswan/Pasi	208910	0.79	Terai
13	Kewat	153772	0.58	Terai
14	Kachhare Pahari	13615	0.05	Hill and Mountain
15	Kushar		0.00	
16	Pode/Jalari		0.00	Pokhara valley
17	Gongi		0.00	Terai
18	Sahani		0.00	Terai
19	Suneha		0.00	Terai
20	Mukhiya		0.00	Terai
21	Dalit/unidentified dalit	201358	0.76	Across all region
22	Unidentified caste/ethnic group	270244	1.02	Across all region
	Total	3410012	12.87	
	Other communities	Harijan, Kahar, Gaun, Pali, Yadav, Dharmi, Godhi, Bin, Mukhiya and castes (eg. Brahman, Chhetri, Shahi, Thapa, Malla, Gurung etc.) of low profile.		

1. CBS, 2011

2. Wagle S. K. & T.B. Gurung 2006. Indigenous Fishes and their contribution in Rural Livelihoods in Nepal. In: Workshop on Indigenous Fish Stock and Livelihood in Nepal, FRD (NARC), DOFD, NEFIS, Kathmandu, Nepal. 43p.

६.२.२० प्रधानमन्त्री कृषि आधुनिकीकरण परियोजना (PMAMP) अन्तर्गत मत्स्य विकास कार्यक्रम संचालित सुपरजोन, जोन र ब्लकको विवरण

प्रदेश नं.	क्र.सं	जिल्ला	सुपर जोन/जोन/ब्लक	स्थानीय तहको नाम	कैफियत
१	१	झापा	ब्लक	गौरादह न.पा., कमल गा.पा.,	
	२	मोरङ	जोन	रंगेली न.पा., धनपालथाड गा.पा., कटहरी गा.पा.	
	३	सुनसरी	ब्लक	बराह न.पा., कोशी गा.पा.	
२	१	सप्तरी	ब्लक	रूपनी गा.पा., बेलही चपेना गा.पा., विष्णुपुर गा.पा., खडक न.पा., डाक्नेश्वरी न.पा.	
	२	सिरहा	ब्लक	लहान न.पा., धनगढीमाई न.पा., गोलबजार न.पा., सुखीपुर न.पा.	
	३	धनुषा	सुपर जोन	जनकपुर उ.म.न.पा., शहिदनगर न.पा., विदेह न.पा., हंशपुर न.पा., कमला न.पा., जनकनन्दी गा.पा., औरही गा.पा.	
	४	महोत्तरी	ब्लक	औरही न.पा., रामगोपालपुर न.पा., भगौहा न.पा.	
	५	सर्लाही	ब्लक	ईश्वरपुर न.पा., चन्द्रनगर गा.पा., ब्रम्हपुरी गा.पा.	
	६	रौतहट	ब्लक	बृन्दावन न.पा.	
	७	बारा	सुपर जोन	पचरौता न.पा., सिम्रौनगढ न.पा., आदर्श कोटवाल गा.पा., सुवर्ण गा.पा., देवपाल गा.पा., महागढीमाई न.पा., करैयामाई गा.पा., बारागढी गा.पा.	
	८	पर्सा	ब्लक	पर्सागढी न.पा., सखुवाप्रसौनी गा.पा.	
३	१	चितवन	ब्लक	भरतपुर म.न.पा., माडी न.पा.	
४	१	पूर्वी नवलपरासी	ब्लक	देवचुली न.पा.	
५	१	पश्चिम नवलपरासी	ब्लक	रामग्राम न.पा.	
	२	रूपन्देही	जोन	सियारी गा.पा., शुद्धोधन गा.पा., मायादेवी गा.पा., गैडहवा गा.पा.	
			ब्लक	ओमसतिया गा.पा.	
	३	कपिलवस्तु	ब्लक	शिवराज न.पा., मायादेवी गा.पा.	
	४	दाङ	ब्लक	गडवा गा.पा.	
	५	बाँके	ब्लक	बैजनाथ गा.पा.	
	६	बर्दिया	ब्लक	ठाकुरबाबा न.पा., बढैयाताल गा.पा.	
७	१	कैलाली	ब्लक	धनगढी उ.म.न.पा., भजनी न.पा., कैलारी गा. पा.	
	२	कञ्चनपुर	ब्लक	बेतकोट न.पा., भिमदत्त न.पा. बेलौरी न.पा., पुनर्वास न.पा., बेलडाँडी न.पा.	



मत्स्य विकास कार्यक्रम केन्द्रीय अनुगमन, महोत्तरी



छडी माछा हार्नेस्टिङ्ग, बारा



माउ माछा पोखरी सम्शेरगञ्ज, बाँके



मत्स्य नर्सरी पोखरी, सुनसरी



मत्स्य पालन पोखरी, धनुषा



आउट डोर ह्याचलिङ्ग नर्सिङ्ग ट्यांक, फत्तेपुर



पटेल पंगासियस मत्स्य प्रजनन केन्द्र, पश्चिम नवलपरासी



अधिकृत स्तरीय तालिम, जनकपुर